

**Agenzia delle Entrate
CATASTO FABBRICATI
Ufficio Provinciale di
Torino**

Dichiarazione protocollo n. TO0519963 del 03/12/2014

Planimetria di u.i.u. in Comune di Torino

Piazza Palazzo Di Citta'

civ. 5/A

Identificativi Catastali:

Sezione:

Foglio: 1245

Particella: 132

Subalterno: 10

Compilata da:

Petti Marco

Iscritto all'albo:

Geometra Dipendente Pubblico

Prov.

N.

Scheda n. 1

Scala 1:200

PIANTA PIANO TERRA
H media = 2.70 mt.

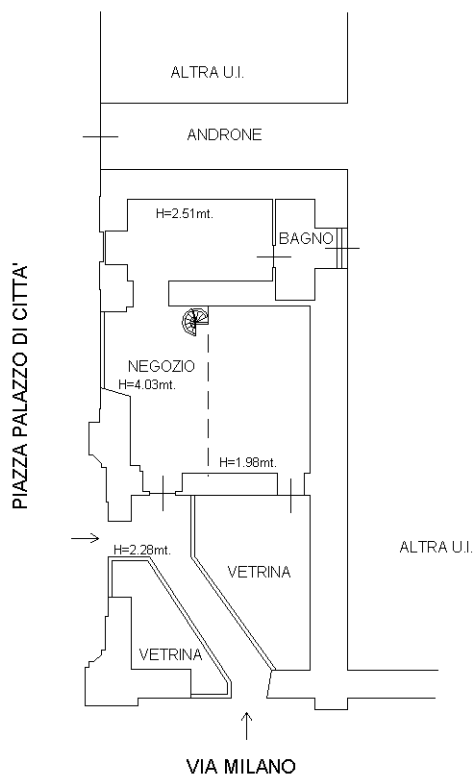

PIANTA PIANO SOPPALCO
H media = 1.91 mt.

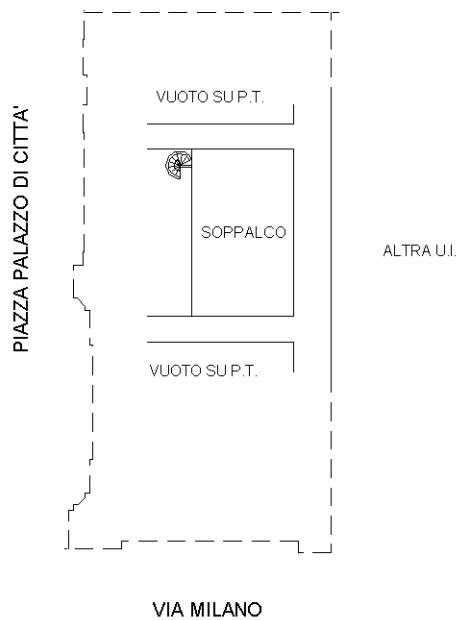

Ultima planimetria in atti