



MINISTERO DELLE FINANZE
DIPARTIMENTO DEL TERRITORIO

Ufficio Tecnico Erariale di TORINO

M4/1

ELABORATO PLANIMETRICO

Pag. n. 1 di 8

Ubicazione e riferimenti catastali dell'immobile	
Comune TORINO	C.T. Fgl.1467 Mapp 27
Via/ Piazza NEGARVILLE n. 8	C.E.U. Sez. Fgl.1467 Mapp. 27
ESTRATTO DI MAPPA	SCALA 1: 2000
	Tipo Mappale n. 7364 del 18/3/96

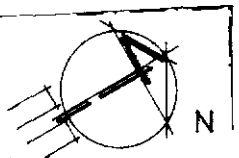
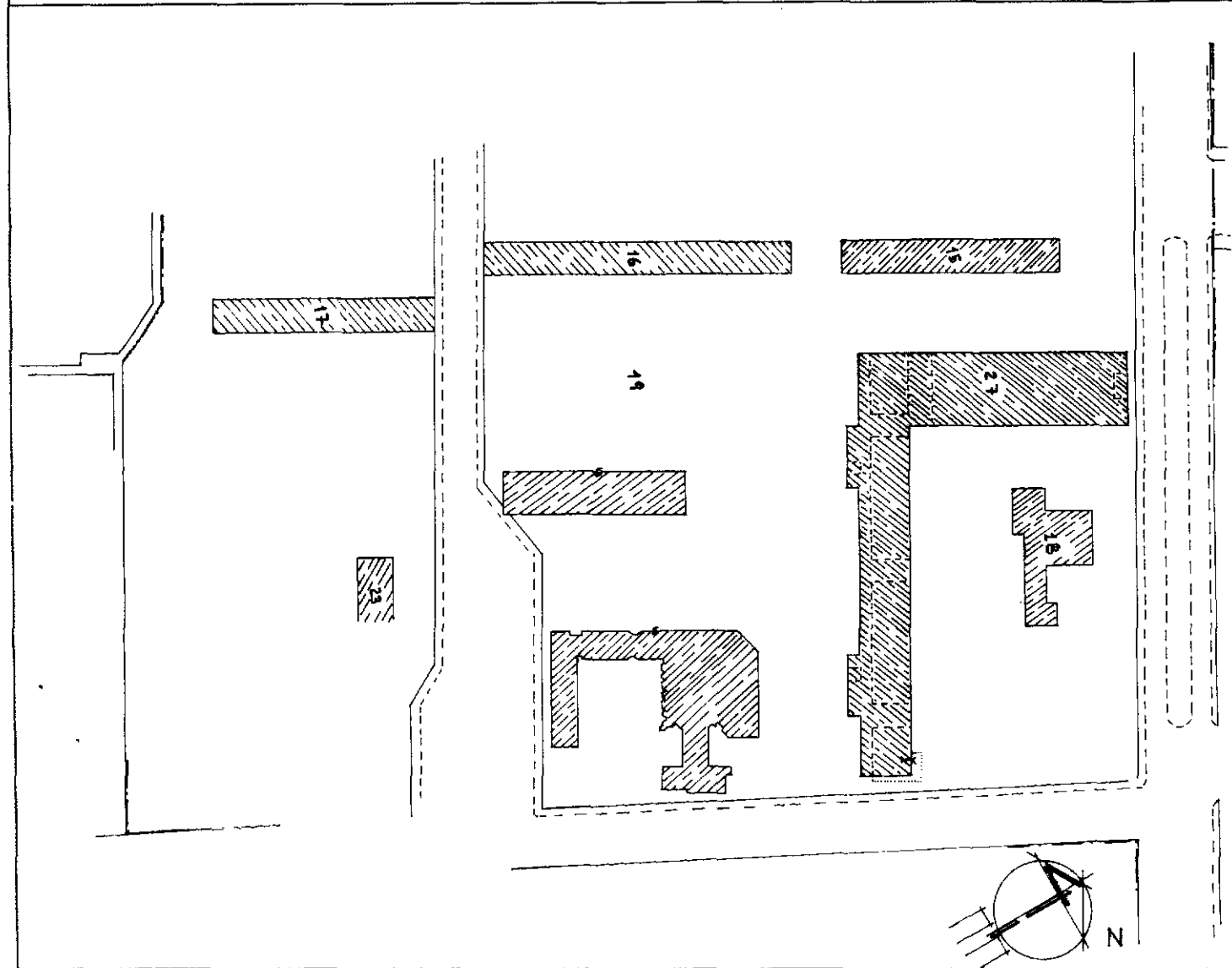

Riservato all'Ufficio Tecnico Erariale	L'operatore	IL TECNICO
Protocollo: E01464	2 MAR 1996	
Sostituisce il precedente mod. EP/1 prot		
Ultima planimetria in atti		
Annullato e sostituito dal mod. EP/1 prot.		

2604



MOD. EP/2 CEU

MINISTERO DELLE FINANZE
DIPARTIMENTO DEL TERRITORIO

14/2

Ufficio Tecnico Erariale di TORINO

ELABORATO PLANIMETRICO

Pag. n. 2 di 8

Comune TORINO	Sezione	Foglio 1467	Numero 27	Tipo mappale n. 7364 del 18/3/96
------------------	---------	----------------	--------------	----------------------------------

DIMOSTRAZIONE GRAFICA DEI SUBALTERNI ASSEGNATI

SCALA 1: 500

PIANO TERRA

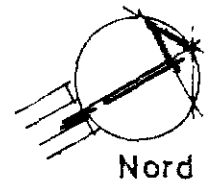
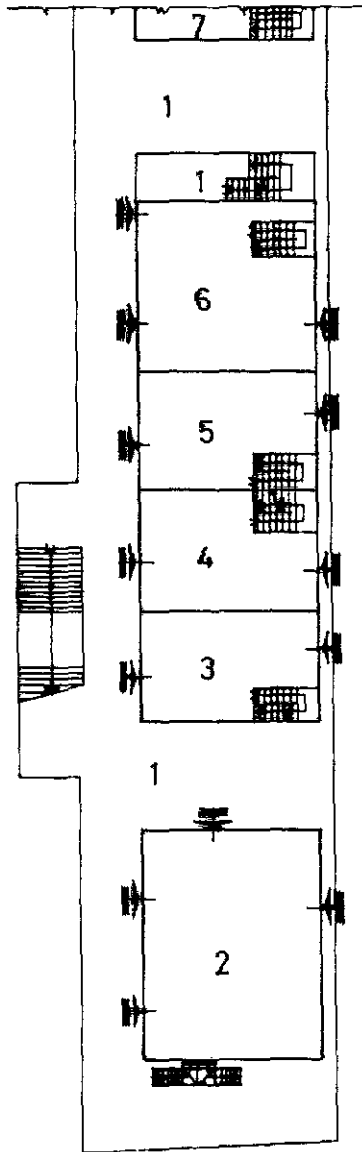

Riservato all'Ufficio Tecnico Erariale

L'operatore

IL TECNICO

Protocollo

E 01464 27 MAR 1996

Sostituisce il precedente mod. EP/2 prot.

Ultima planimetria in atti

Annullo o sostituito dal mod. EP/2 prot.

Data presentazione: 27/03/1986 - Data: 21/03/2023 - n. T92758 - Richiedente: Telematico

Totale schede: 8 - Formato di acquisizione: A4(210x297) - Formato stampa richiesto: A4(210x297) - Fattore di scala non utilizzato

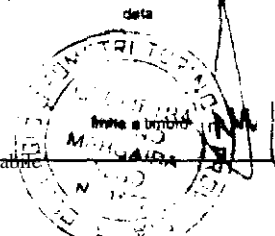

2604



MINISTERO DELLE FINANZE
DIPARTIMENTO DEL TERRITORIO

Ufficio Tecnico Erariale di TORINO

14/3

ELABORATO PLANIMETRICO

Pag. n. 3 di 8

Comune TORINO	Sezione	Foglio 1467	Numero 27	Tipo mappale n. 73.64	del 18/3/96
------------------	---------	----------------	--------------	--------------------------	----------------

DIMOSTRAZIONE GRAFICA DEI SUBALTERNI ASSEGNATI

SCALA 1: 500

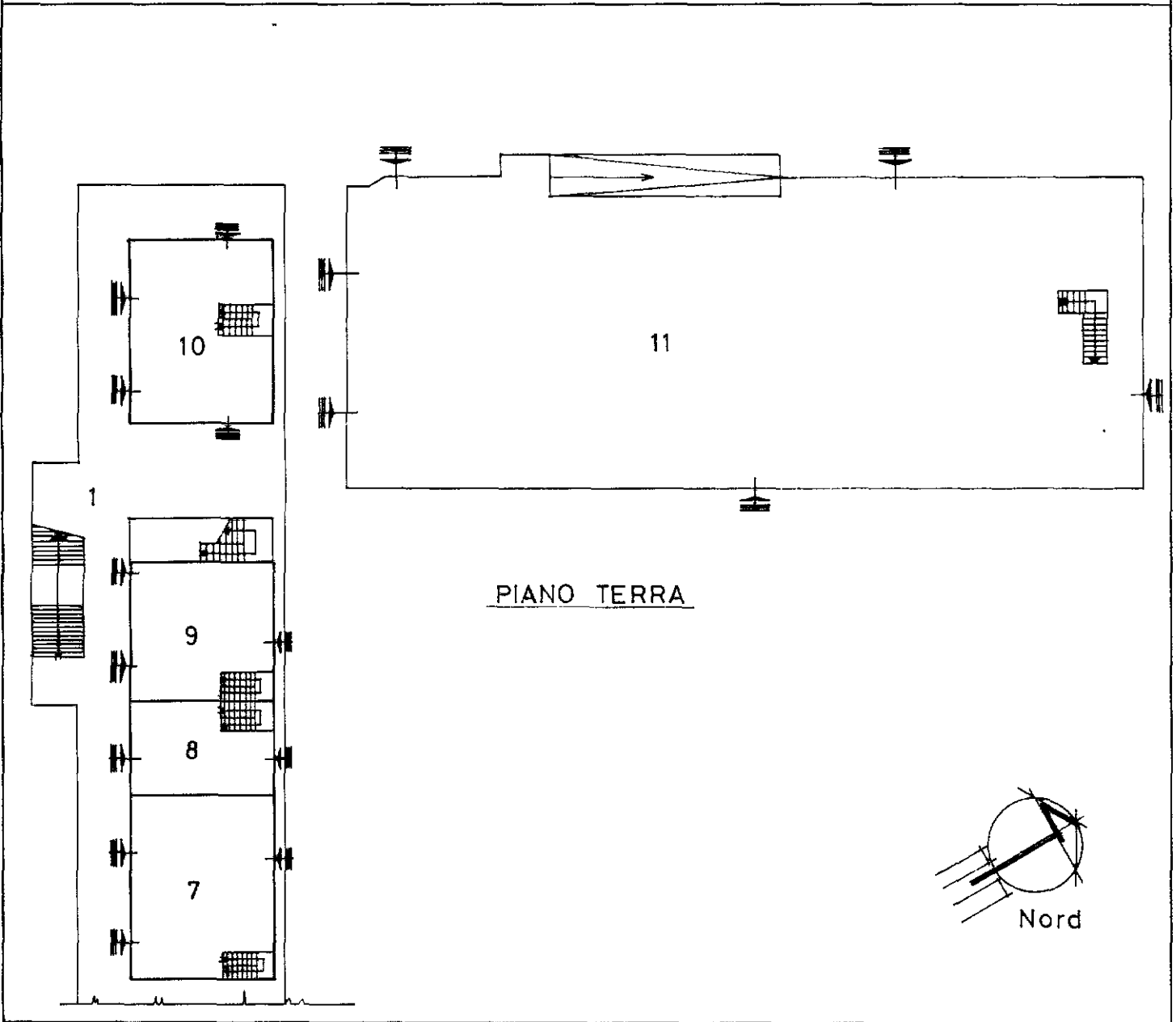

Riservato all'Ufficio Tecnico Erariale	L'operatore	IL TECNICO
Protocollo	E01484 27 MAR 1996	
Sostituisce il precedente mod. EP/2 prot.		
Ultima planimetria in atti		
Annullato e sostituito dal mod. EP/2 prot.		
Data presentazione: 27/03/1986 - Data: 21/03/2023 - n. T92758 - Richiedente: Telematico		
Totale schede: 8 - Formato di acquisizione: A4(210x297) - Formato stampa richiesto: A4(210x297) - Fattore di scala non utilizzabile		

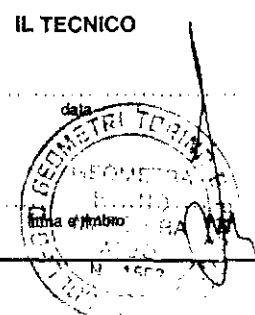

Elaborato Planimetrico - Catasto dei Fabbricati - Situazione al 21/03/2023 - Comune di TORINO(L219) - < Foglio 1467 Particella 27 >

2604

MINISTERO DELLE FINANZE
DIPARTIMENTO DEL TERRITORIO

Ufficio Tecnico Erariale di TORINO

14/4

ELABORATO PLANIMETRICO

Pag. n. 4 , di 8

Comune TORINO	Sezione	Foglio 1467	Numero 27	Tipo mappale n. 7364	del 18/3/96
------------------	---------	----------------	--------------	-------------------------	----------------

DIMOSTRAZIONE GRAFICA DEI SUBALTERNI ASSEGNATI

SCALA 1: 500

PIANO INTERRATO

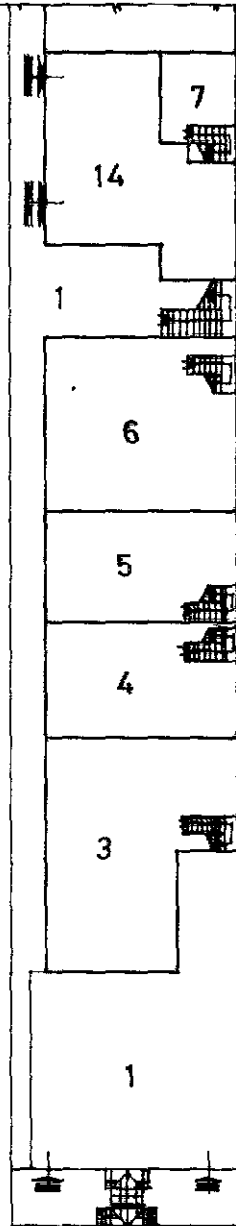

Riservato all'Ufficio Tecnico Erariale

L'operatore

IL TECNICO

Protocollo E 01474 27 MAR 1996

Sostituisce il precedente mod. EP/2 prot.

Ultima planimetria in atti

Annulato o sostituito dal mod. EP/2 prot.

Data presentazione: 27/03/1986 - Data: 21/03/2023 - n. T92758 - Richiedente: Telematico

Totale schede: 8 - Formato di acquisizione: A4(210x297) - Formato stampa richiesto: A4(210x297) - Fattore di scala non utilizzato

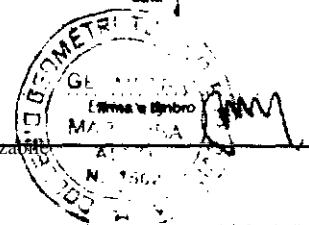

2604



MINISTERO DELLE FINANZE
DIPARTIMENTO DEL TERRITORIO

M4/S

Ufficio Tecnico Erariale diTORINO.....

ELABORATO PLANIMETRICO

Pag. n. 5 di 8

Comune TORINO	Sezione	Foglio 1467	Numero 27	Tipo mappale n. 7364	del 18/3/96
------------------	---------	----------------	--------------	-------------------------	----------------

DIMOSTRAZIONE GRAFICA DEI SUBALTERNI ASSEGNATI

SCALA 1: 200

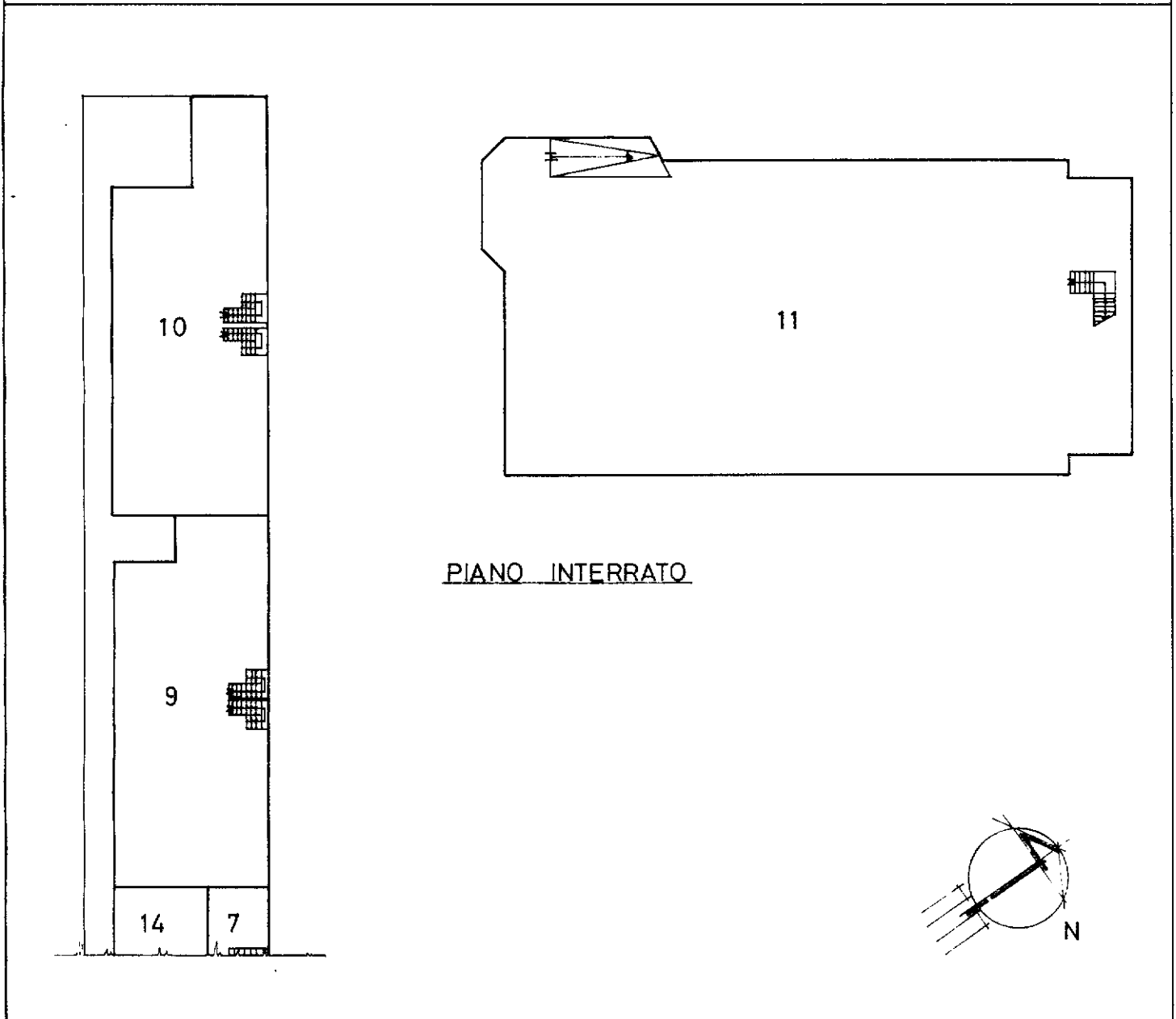

PIANO INTERRATO

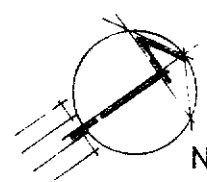

Riservato all'Ufficio Tecnico Erariale	L'operatore	IL TECNICO
Protocollo ED 1454		26
Sostituisce il precedente mod. EP/2 prot.		
Annulatore: 27/03/1986 - Mod. EP/2 prot.		
Data presentazione: 27/03/1986 - Data: 21/03/2023 - n. T92758 - Richiedente: Telematico		
Tutte le schede: 8 - Formato di acquisizione: A4(210x297) - Formato stampa richiesto: A4(210x297) - Fattore di scala non utilizzabile		

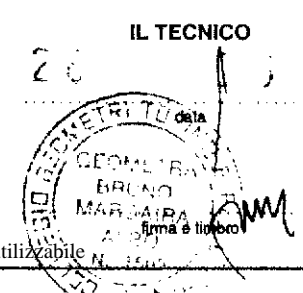

Elaborato Planimetrico - Catasto dei Fabbricati - Situazione al 21/03/2023 - Comune di TORINO(L219) - < Foglio 1467 Particella 27 >

2604

MINISTERO DELLE FINANZE
DIPARTIMENTO DEL TERRITORIO

Ufficio Tecnico Erariale di TORINO

A4/6

ELABORATO PLANIMETRICO

Pag. n. 6 di 8

Comune TORINO	Sezione	Foglio 1467	Numero 27	Tipo mappale n. 7364	del 18/3/96
------------------	---------	----------------	--------------	-------------------------	----------------

DIMOSTRAZIONE GRAFICA DEI SUBALTERNI ASSEGNATI

SCALA 1: 200

PIANO PRIMO

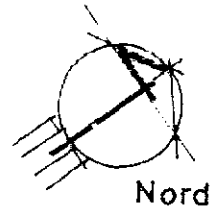
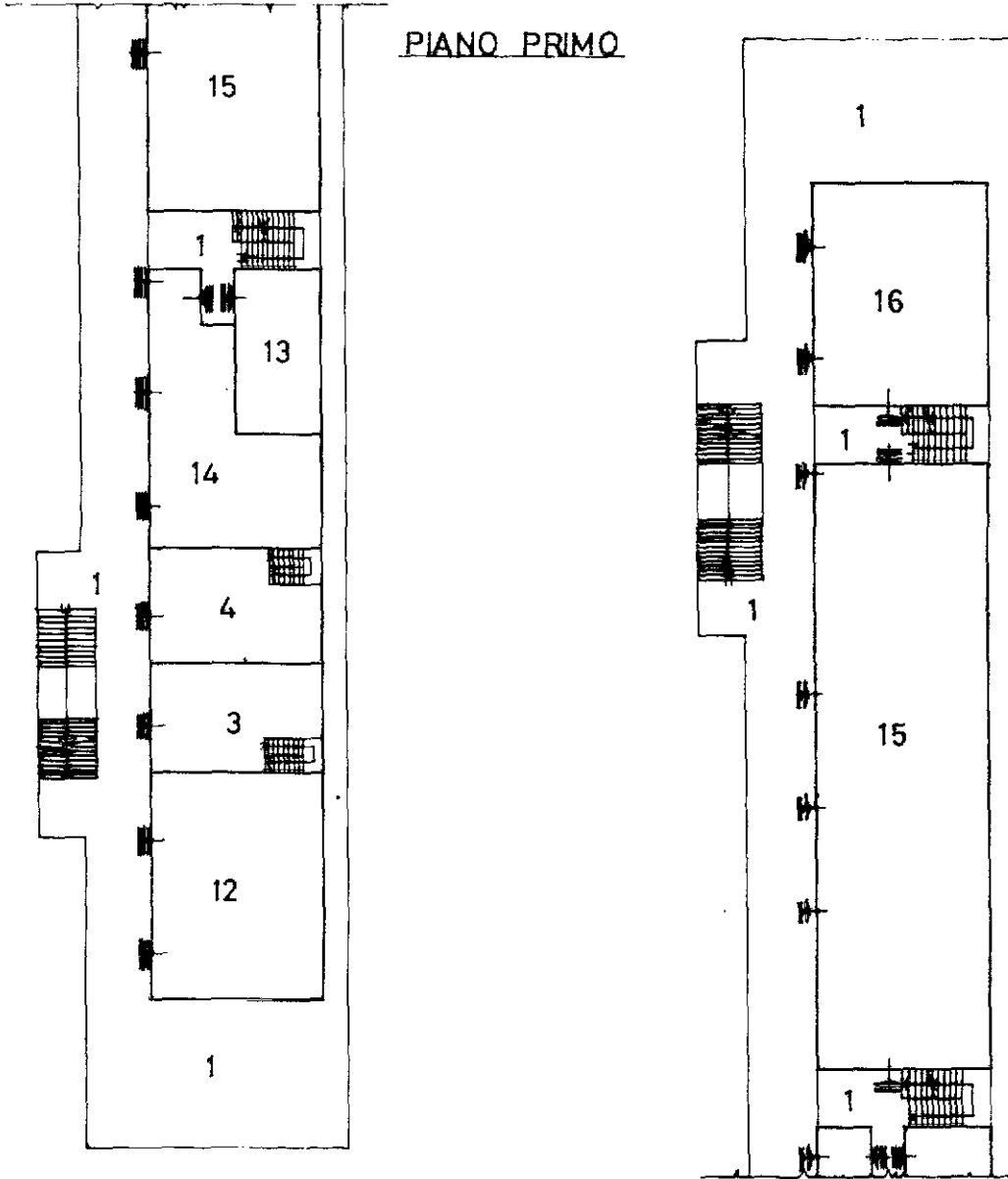

Riservato all'Ufficio Tecnico Erariale

L'operatore

IL TECNICO

Protocollo **EO 1467 27 MAR 1988**

26 14/03/1988

Sostituisce il precedente mod. EP/2 prot.

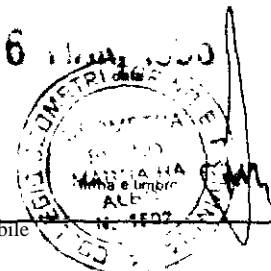

Ultima planimetria in atti

Annulato o sostituito dal mod. EP/2 prot.

2604



MINISTERO DELLE FINANZE
DIPARTIMENTO DEL TERRITORIO

Ufficio Tecnico Erariale di TORINO

14/7

ELABORATO PLANIMETRICO

Pag. n. 7 di 8

Comune TORINO	Sezione	Foglio 1467	Numero 27	Tipo mappale n. 7364	del 18/3/96
------------------	---------	----------------	--------------	-------------------------	----------------

DIMOSTRAZIONE GRAFICA DEI SUBALTERNI ASSEGNATI

SCALA 1: 200

PIANO SECONDO

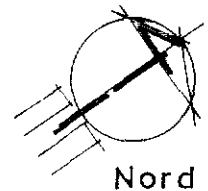
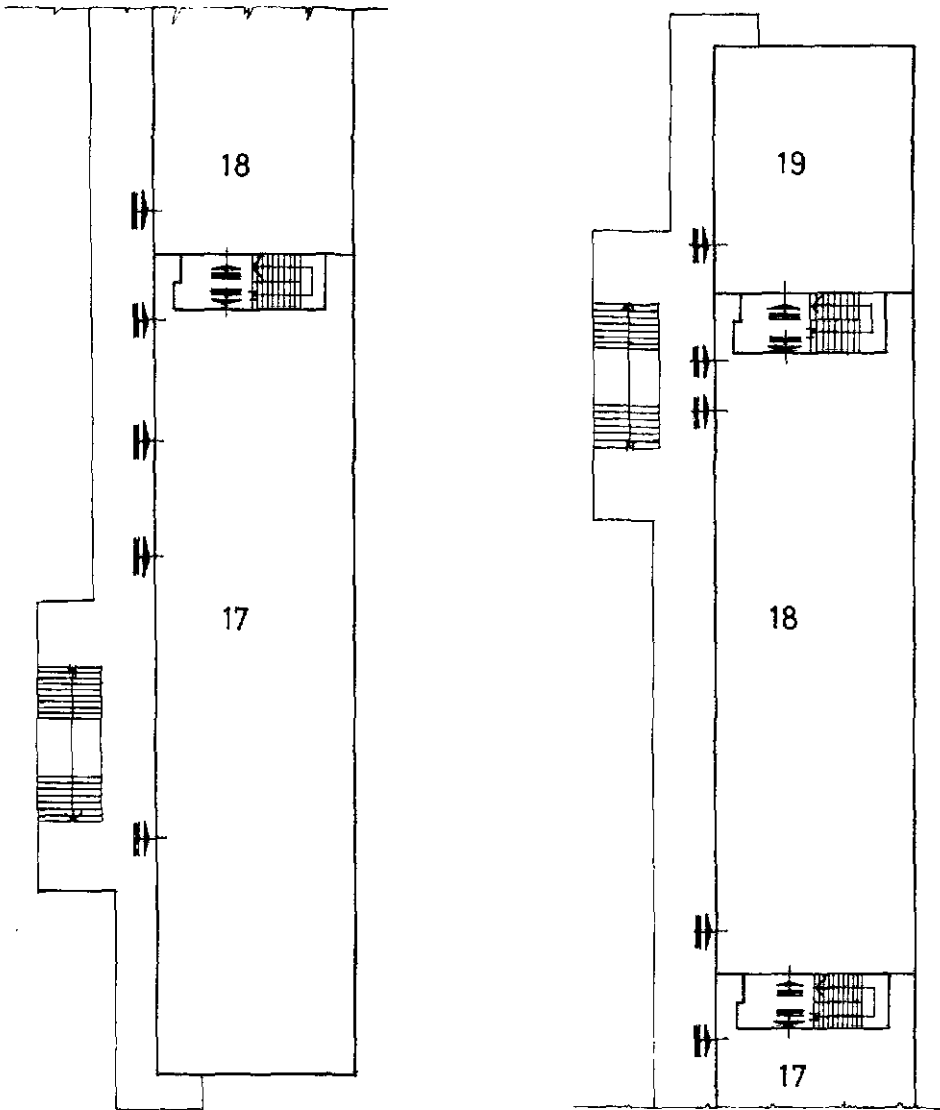

Riservato all'Ufficio Tecnico Erariale

L'operatore

IL TECNICO

Protocollo

E 01464 27 MAR. 1996

26 1996

Sostituisce il precedente mod. EP/2 prot.

Ultima planimetria in atti

Annullato o sostituito dal mod. EP/2 prot.

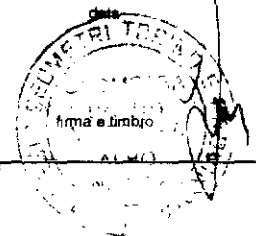

2604



**MINISTERO DELLE FINANZE
DIPARTIMENTO DEL TERRITORIO**

Ufficio Tecnico Erariale di TORINO

14/8

ELABORATO PLANIMETRICO

ELENCO DEI SUBALTERNI ASSEGNATI

Pag. n. 8 di 8

Comune		Sezione	Foglio	Numero	Tipo mappale n.			del
TORINO			1467	27	7364			18/3/96
Numero	Sub	UBICAZIONE via- piazza		N. civico	piano	scala	int.	DESCRIZIONE
27	1	Via Negarville		8	I/T/1			C.T. - INTERCAPEDINE
					2			VERDE - CAMMINA MENTI
27	2	Via Negarville		8	T			NEGOZIO
27	3	Via Negarville		8	I/T/1			NEGOZIO
27	4	Via Negarville		8	I/T/1			NEGOZIO
27	5	Via Negarville		8	I/T			NEGOZIO
27	6	Via Negarville		8	I/T			UFFICIO P.T.
27	7	Via Negarville		8	I/T			NEGOZIO
27	8	Via Negarville		8	T			NEGOZIO
27	9	Via Negarville		8	I/T			NEGOZIO
27	10	Via Negarville		8	I/T			ANAGRAFE
27	11	Via Negarville		8	I/T			MERCATO COPERTO
27	12	Via Negarville		8	1			CIRCOLO RICREATIVO
27	13	Via Negarville		8	1			ALLOGGIO CUSTODE
27	14	Via Negarville		8	I/1			RIABIL. DISABILI
27	15	Via Negarville		8	1			CENTRO SOCIALE
27	16	Via Negarville		8	1			CENTRO REC. TOSSIC.
27	17	Via Negarville		8	2			UFFICIO D'IGIENE
27	18	Via Negarville		8	2			CENTRO ALCOLISTI
27	19	Via Negarville		8	2			ST. MEDICINA DEL LAVORO

Riservato all'Ufficio Tecnico Erariale

L'operatore

Protocollo

E 01464 27 MAR. 1996

IL TECNICO

26 MAR. 1996

Sostituisce il precedente mod. EP/3 prot.

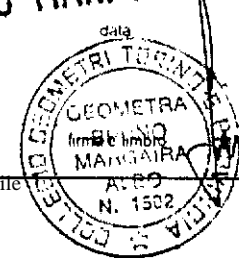

Ultima planimetria in atti

Annullato o sostituito dal mod. EP/3 prot.

Elaborato Planimetrico - Catasto dei Fabbricati - Situazione al 21/03/2023 - Comune di TORINO(L219) - < Foglio 1467 Particella 27 >