

MODULARIO
F. - Cat. S. T. - 215



MINISTERO DELLE FINANZE
DIREZIONE GENERALE DEL CATASTO E DEI SERVIZI TECNICI ERARIALI

MOD. B (Nuovo Catasto Edilizio Urbano)

Lire
20

9 NUOVO CATASTO EDILIZIO URBANO

(R. DECRETO-LEGGI 19 APRILE 1959, N. 642)

Planimetria dell'immobile situato nel Comune di Torino Casa Massima d'Acquie,
Ditta Immobiliare Orchidea s.p.a. - Corso Novara, 125 - Torino
Allegata alla dichiarazione presentata all'Ufficio Tecnico Erariale di Torino

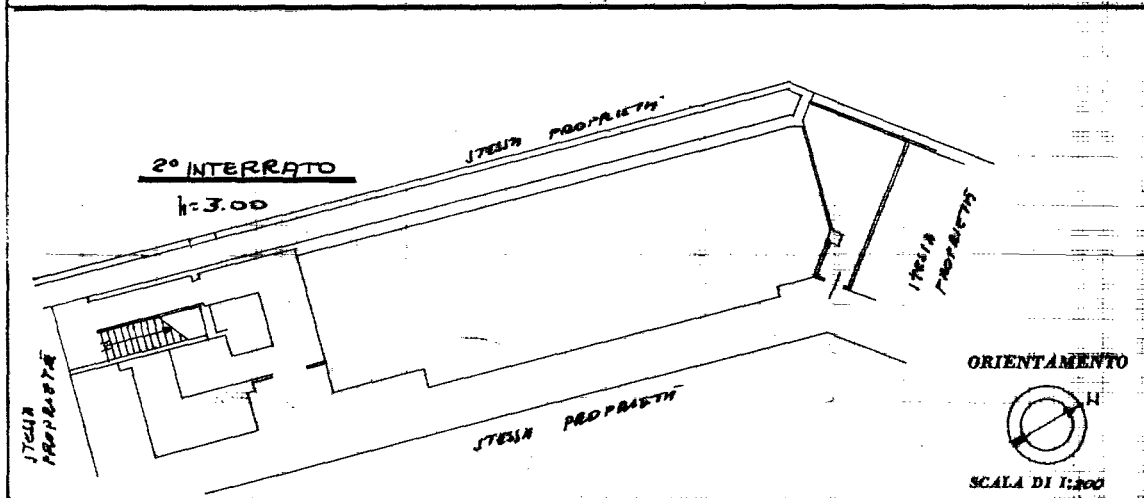
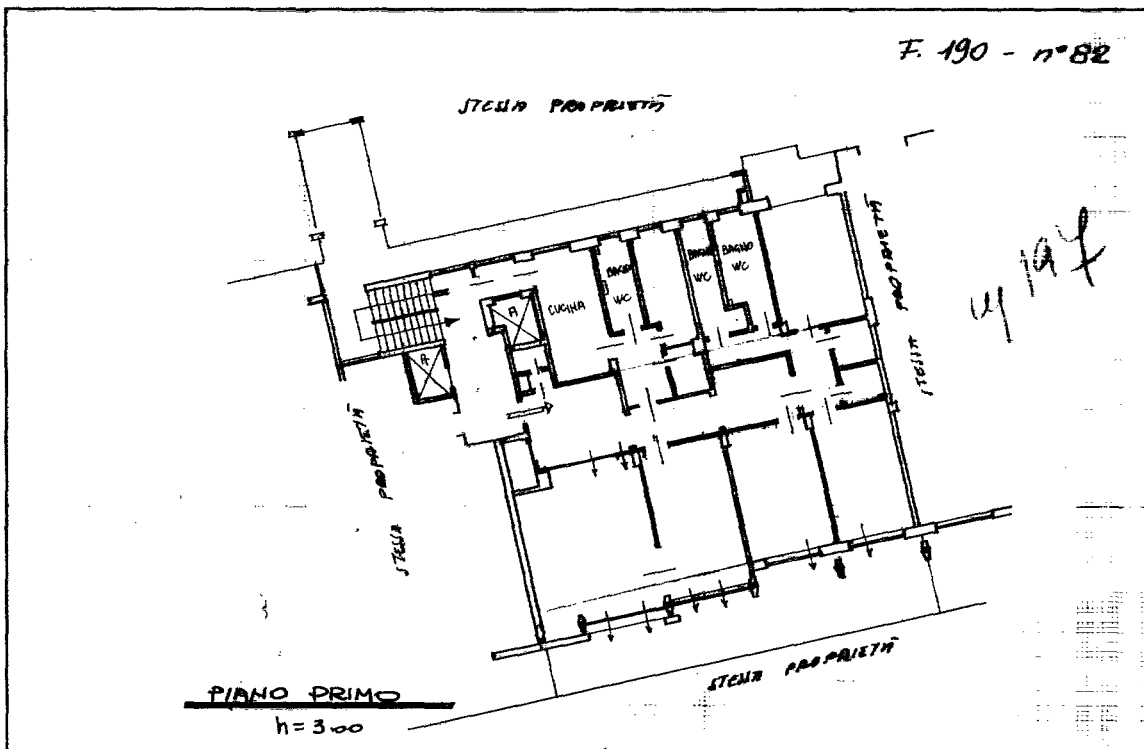

SPAZIO RISERVATO PER LE ANNOTAZIONI D'UFFICIO

DATA 27 LUG. 1964
 PROT. N° 88210

Compilata dal geom. Dario Gainelli
(Titolo, nome e cognome del tecnico)
 Iscritto all'Albo dei geometri
 della Provincia di Novara
 DATA 15-4-64
 Firma: Dario Gainelli