

MINISTERO DELLE FINANZE
DIREZIONE GENERALE DEL CATASTO e DEI SERVIZI TECNICI AERIALI
ACCERTAMENTO GENERALE DELLA PROPRIETA' IMMOBILIARE URBANA
(R. DECRETO LEGGE 13 APRILE 1939-XVII N°652)

120/1

Planimetria degli immobili urbani denunciati con la Scheda N° 4284464
Comune Torino
Via Alessandria 12
Ditta Asilo Infantile Maria Teresa
Succ. Principe di Napoli
Signora cognome, nome, paternita' del solo primo intestatario
dell'Asilo Maria Teresa

ACCERTAMENTO GENERALE DELLA
PROPRIETA' IMMOBILIARE URBANA
R. D. L. 13 aprile 1939-XVII, n. 652
COMUNE
di Torino
Talloncino di riscontro
DELLA
SCHEDA NUMERO
4284464
AVVERTENZA: Il presente
talloncino deve essere incollato a
cura del dichiarante sulla plani-
metria (riproducante la unita' im-
mobiliare denunciata con la pre-
sente scheda) da presentare ai
sensi dell'articolo 7 del R. D. L.
13 aprile 1939-XVII, n. 652.

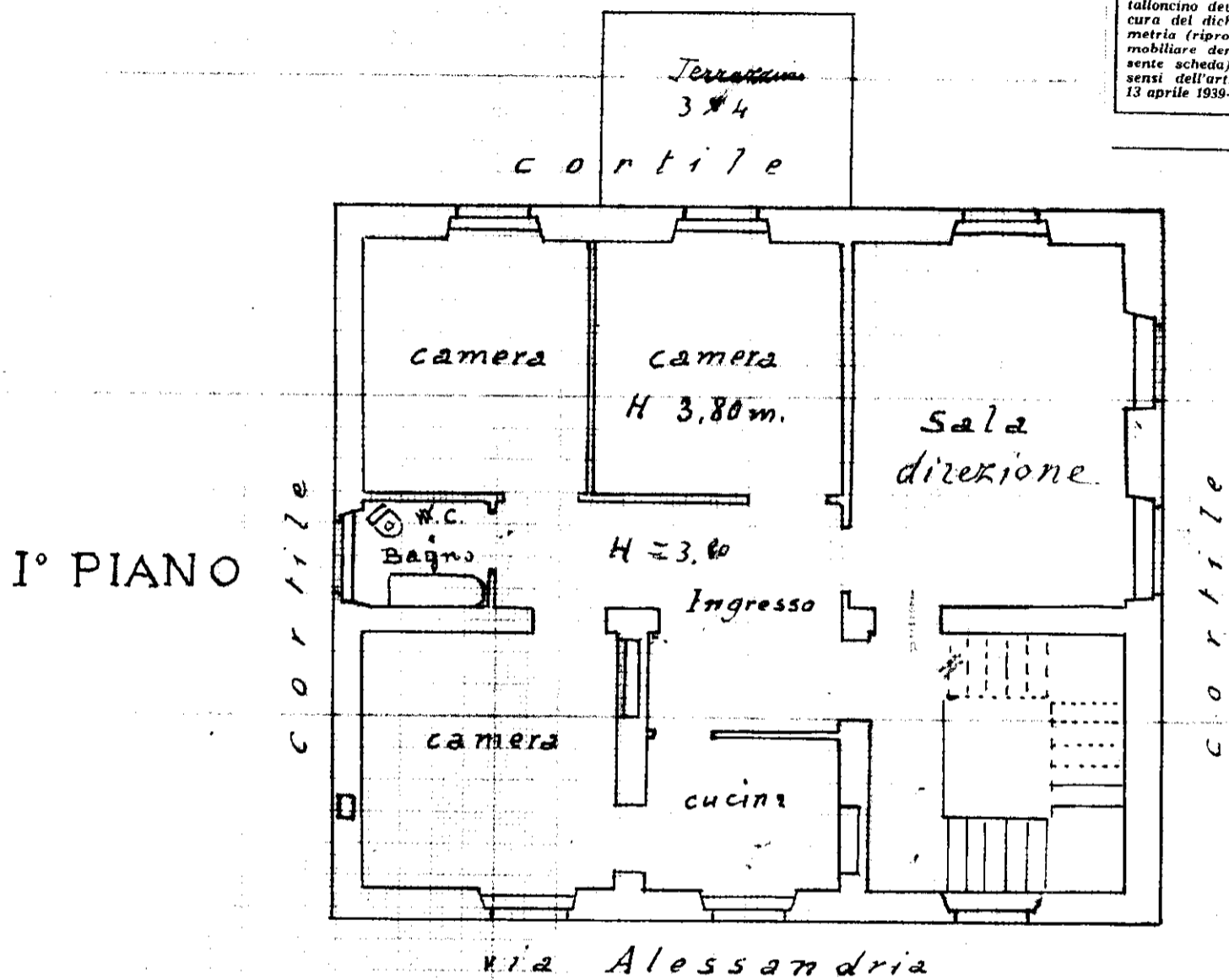

ORIENTAMENTO



SCALA di 1: 100

Compilata da:
Bairati ing. Giovanni
(Titolo, nome e cognome del tecnico)

Iscritto all'Albo degli Ingegneri
della Provincia di Torino

Data 27-11-1939-XVIII Firma S. Ing. Bairati



MINISTERO DELLE FINANZE
DIREZIONE GENERALE DEL CATASTO E DEI SERVIZI TECNICI ERARIALI

120/2

ACCERTAMENTO GENERALE DELLA PROPRIETA' IMMOBILIARE URBANA
(R. DECRETO LEGGE 13 APRILE 1939-XVII N°652)

Planimetria degli immobili urbani denunciati con la Scheda N° 4284465
Comune Torino Ditta Asilo Infantile Maria Teresa
Via Alessandria 12 Succ.° Principe di Napoli
(¹ Signore cognome, nome, patronimico, del solo primo intestatario)
dell'Asilo Maria Teresa

ACCERTAMENTO GENERALE DELLA PROPRIETA' IMMOBILIARE URBANA
(R.D.L. 13 aprile 1939-XVII, n. 652)

COMUNE
di Torino

Talloncino di riscontro
DELLA
SCHEDA NUMERO
9284465

AVVERTENZA: Il presente talloncino deve essere incollato a cura del dichiarante sulla planimetria (riproducente la unita immobiliare denunciata con la presente scheda) da presentare ai sensi dell'articolo 7 del R. D. L. 13 aprile 1939-XVII, n. 652.

PIANO SOFFITTE

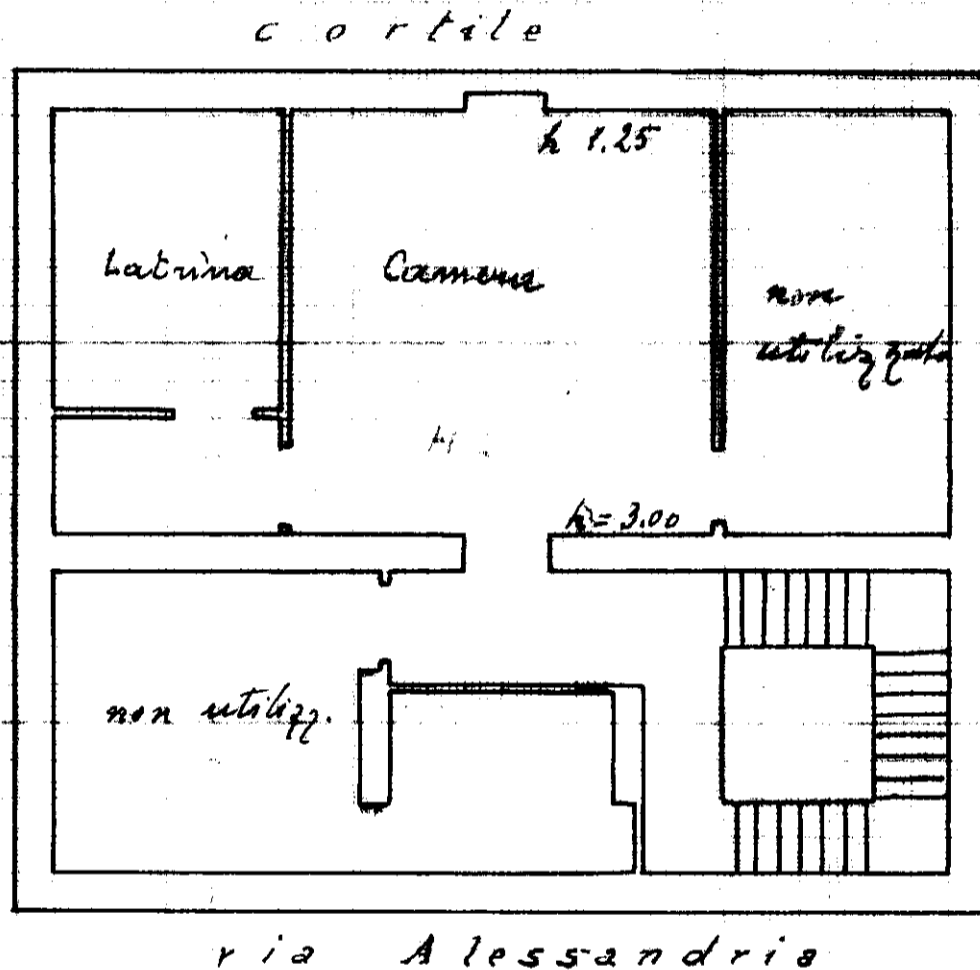

ORIENTAMENTO



SCALA di 1:100

Compilata da:
Bairati ing. Giovanni
(Titolo, nome e cognome del tecnico)

Iscritto all'Albo degli Ingegneri
della Provincia di Torino

Data 27-11-1939-XVIII Firma G. Zing. Bairati

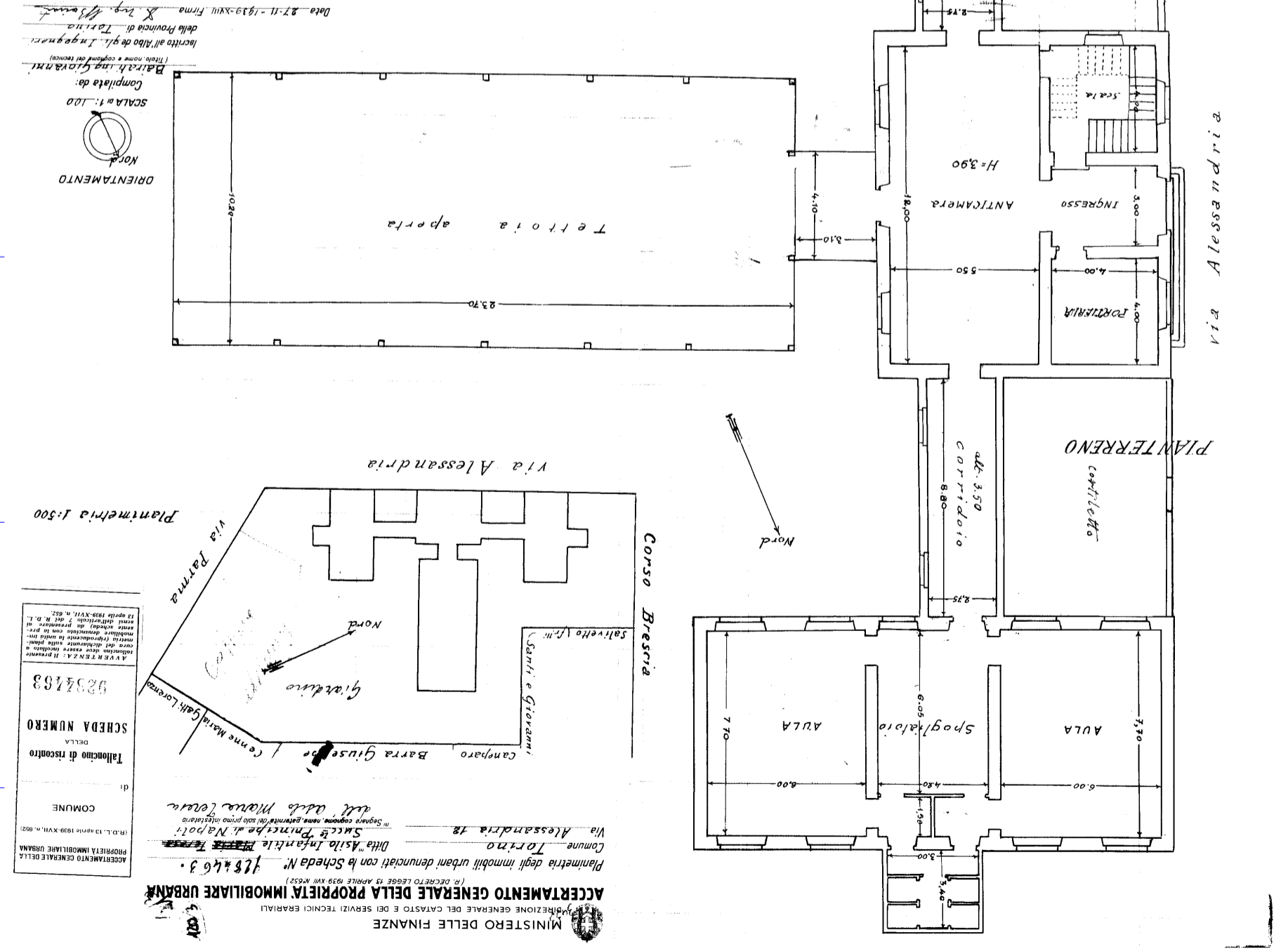
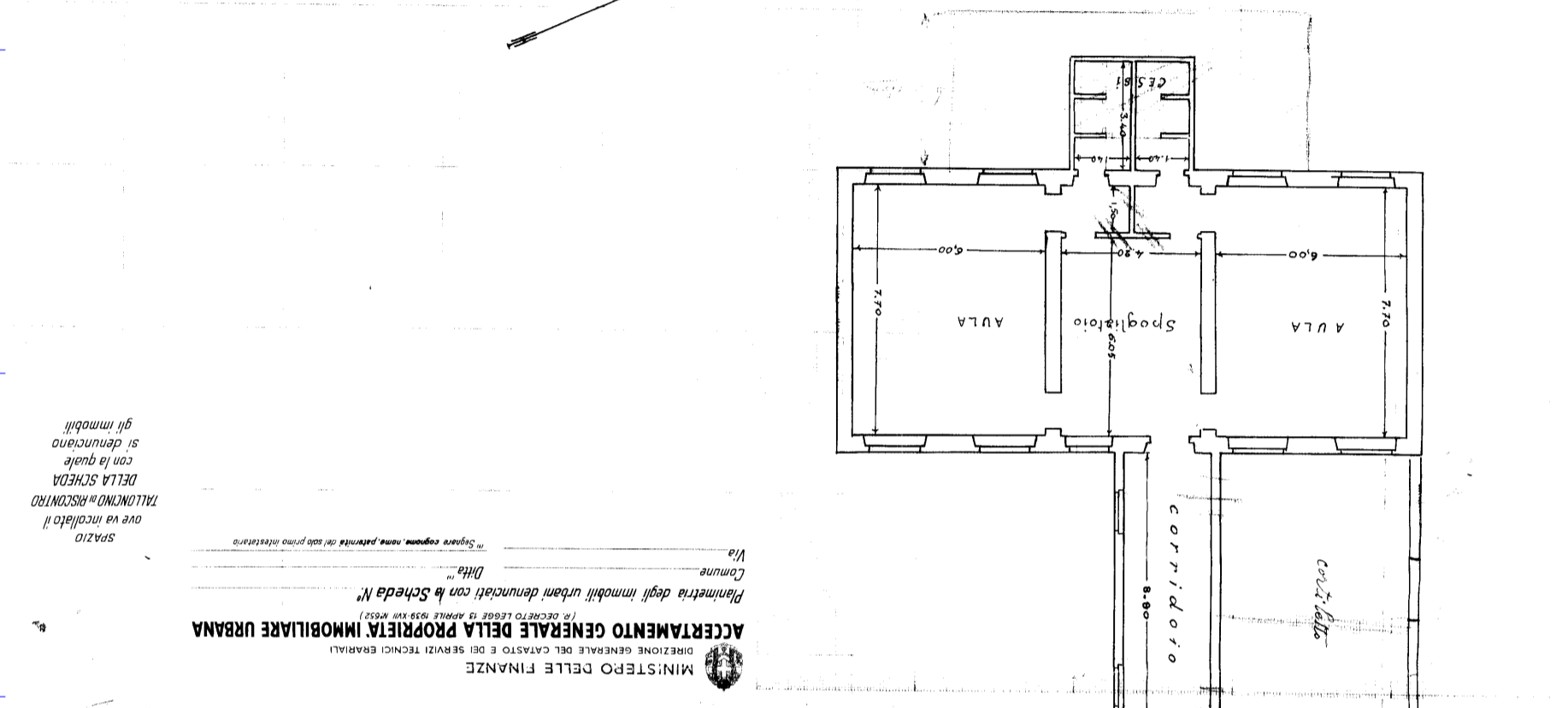
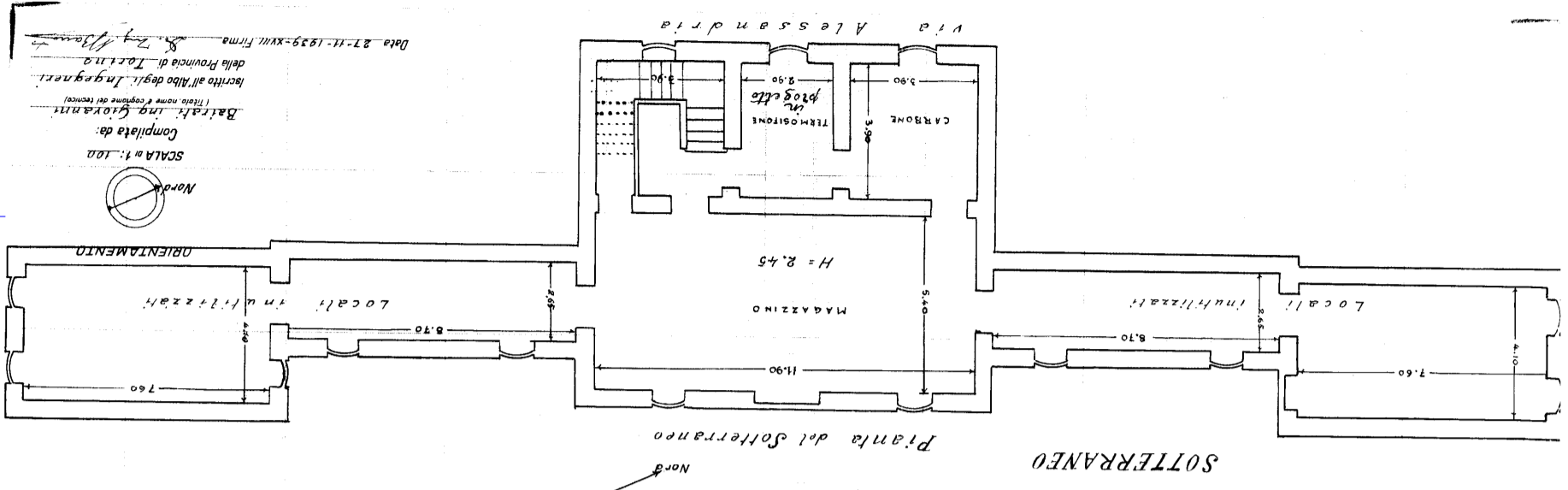

ACCERTAMENTO GENERALE DELLA PROPRIETA' IMMOBILIARE URBANA
 DIREZIONE GENERALE DEL CATASTO E DEI SERVIZI TECNICI ERARIALI
 MINISTERO DELLE FINANZE
 Planimetria degli immobili urbani denunciati con la Scheda N°
 Ditta: _____
 Comune: _____
 Via: _____
 "Segnare cognome, nome, patrinia del solo primo intestatario"
 (R. DECRETO LEGGE 13 APRILE 1939 VIII 4625)

ACCERTAMENTO GENERALE DELLA PROPRIETA' IMMOBILIARE URBANA
 DIREZIONE GENERALE DEL CATASTO E DEI SERVIZI TECNICI ERARIALI
 MINISTERO DELLE FINANZE
 Planimetria degli immobili urbani denunciati con la Scheda N°
 Ditta: _____
 Comune: _____
 Via: _____
 "Segnare cognome, nome, patrinia del solo primo intestatario"
 (R. DECRETO LEGGE 13 APRILE 1939 VIII 4625)

AVVERTENZE: Il presente documento non ha valore legale se non è accompagnato dal foglio di trascrizione del catasto e dal foglio di planimetria. In caso di discrepanza tra il presente documento e i fogli di trascrizione e planimetria, prevale il contenuto di questi ultimi.
 SCHEDELLA
 TALLONINO DI RISCANTO
 DELLA
 SCHEDELLA N° 0234783
 di
 COMUNE
 di
 TALLONINO DI RISCANTO
 DELLA
 SCHEDELLA N° 0234783

ACCERTAMENTO GENERALE DELLA PROPRIETA' IMMOBILIARE URBANA
 DIREZIONE GENERALE DEL CATASTO E DEI SERVIZI TECNICI ERARIALI
 MINISTERO DELLE FINANZE
 Planimetria degli immobili urbani denunciati con la Scheda N°
 Ditta: "Asilo Infantile S. Maria Goretti"
 Comune: Torino
 Via: Alessandria 18
 "Segnare cognome, nome, patrinia del solo primo intestatario"
 (R. DECRETO LEGGE 13 APRILE 1939 VIII 4625)