

Data presentazione: 27/03/1996 - Data: 25/10/2023 - n. T235292 - Richiedente:
Totale schede: 1 - Formato di acquisizione: A2(420x594) - Formato stampa richiesto: A3(297x420)
Ultima planimetria in atti:

Data presentazione: 27/03/1996 - Data: 25/10/2023 - n. T235292 - Richiedente:

MODULARIO
F. rg. tend. 496



MINISTERO DELLE FINANZE
DIREZIONE GENERALE DEL CATASTO E DEI SERVIZI TECNICI ERARIALI

Mod. A (Nuovo Catasto Edilizio Urban)

Lire
350

NUOVO CATASTO EDILIZIO URBANO

(R. DECRETO-LEGGE 13 APRILE 1939, N. 652)

Planimetria dell'immobile situato nel Comune di TORINO Via NEGARVILLE N° 8

Ditta

Allegata alla dichiarazione presentata all'Ufficio Tecnico Erariale di TORINO

13

F. 1467 n° 27 Sub. 15

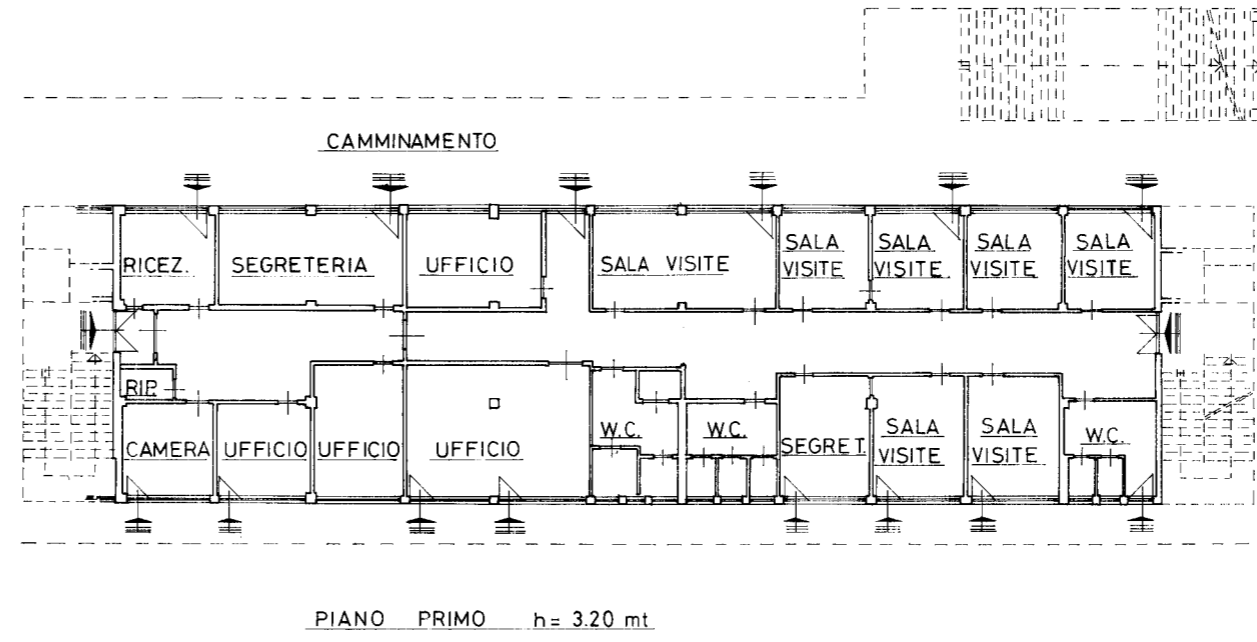

ORIENTAMENTO



SCALA DI 1:200

SPAZIO RISERVATO PER LE ANNOTAZIONI D'UFFICIO

DATA	
PROT. N°	

Compilata dal Geom. MARGAIRA
(Titolo, nome e cognome del tecnico)
BRUNO

Iscritto all'Albo dei Geometri
della Provincia di TORINO

DATA

Firma: