

2604
MODULARIO
F. rig. n.ord. 487



MINISTERO DELLE FINANZE
DIPARTIMENTO DEL TERRITORIO
CATASTO EDILIZIO URBANO (RDL 13-4-1939, n. 652)

MOD. BN (CEU)

LIRE
500

Planimetria di u.i.u. in Comune di.....TORINO..... via NEGARVILLE..... civ. 8.....

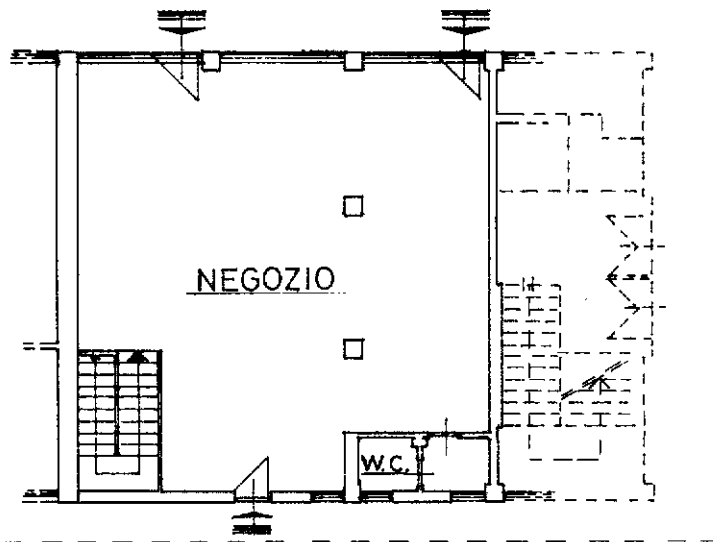
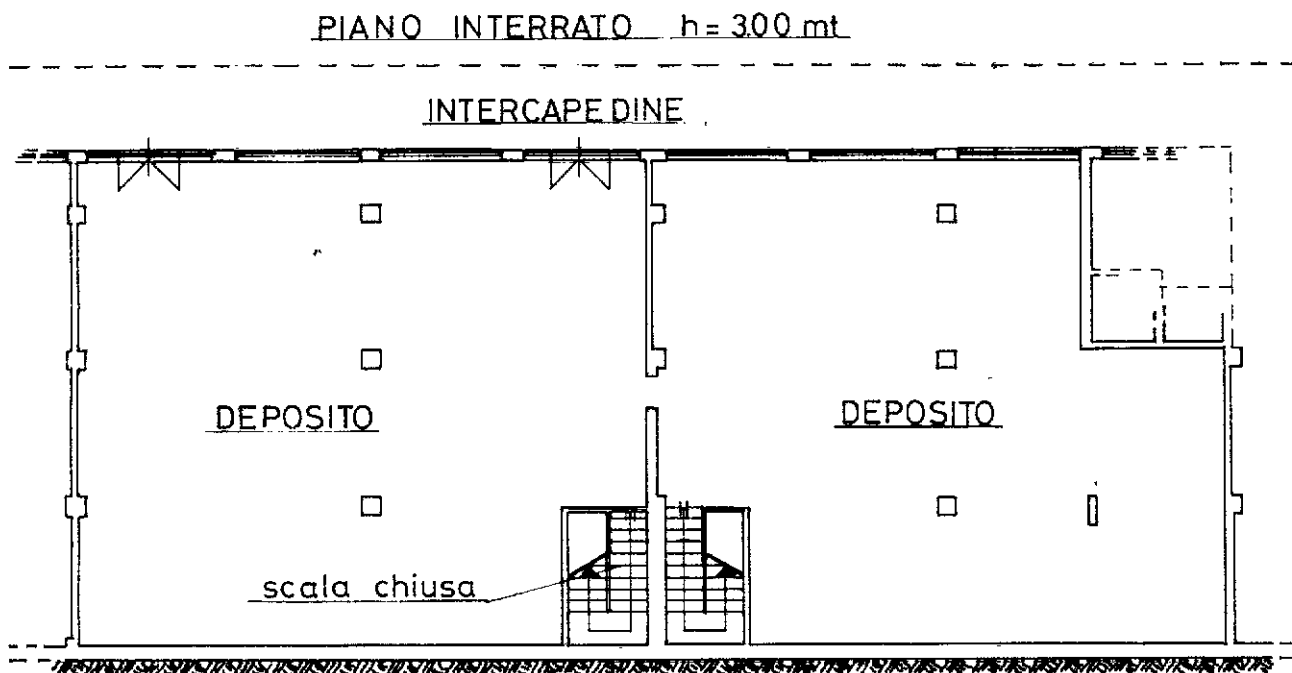

ORIENTAMENTO



SCALA DI 1:200

Ultima planimetria in atti
 Dichiarazione di N.C.
 Denuncia di variazione
 Data presentazione: 27/03/1986 - Data: 11/10/2023 - n. T300457 - Richiedente:
 Totale schede identificative catastali: A 1467
 F. 1467
 n. 27 sub 9

Compilata dal Geom. MARGAIRA
 (Titolo, cognome e nome)
 BRUNO
 Geometri
 della provincia di TORINO n. 1502
 da 26

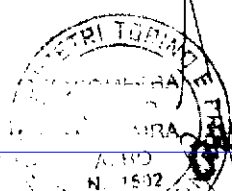

RISERVATO ALL'UFFICIO

PEOLUGA
27 MAR 1986

mapa 01
Catasto dei Fabbricati - Situazione al 11/10/2023 - Comune di TORINO (L219) - < Foglio 1467 - Particella 27 - Subalterno 9 >
VIA NEGARVILLE CELESTE n. 8 Piano T-S1