

**Agenzia delle Entrate**  
**CATASTO FABBRICATI**  
Ufficio Provinciale di  
Torino

Dichiarazione protocollo n. TO0538817 del 14/12/2015

Planimetria di u.i.u. in Comune di Torino

Via Porta Carlo

civ. 23

Identificativi Catastali:

Sezione:

Foglio: 1103

Particella: 304

Subalterno: 2

Compilata da:

Iscritto all'albo:  
Geometra Dipendente Pubblico

Prov.

N.

Scheda n. 1

Scala 1:200

## PIANO SEMINTERRATO

H = 3,50 M



## PIANO TERRA (RIALZATO)

H = 3,00 M

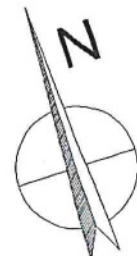
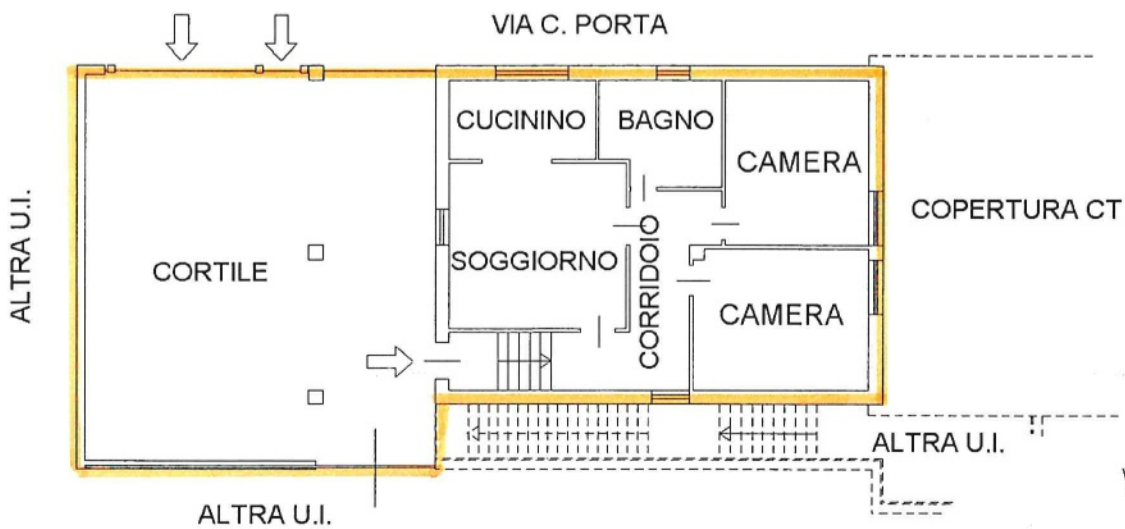

Catasto dei Fabbricati - Situazione al 09/11/2018 - Comune di TORINO (L219) - < Foglio: 1103 - Particella: 304 - Subalterno: 2 >  
VIA PORTA CARLO n. 23 piano: S1-T;

Ultima planimetria in atti

Data: 09/11/2018 - n. T188035 - Richiedente:

Totale schede: 1 - Formato di acquisizione: A4(210x297) - Formato stampa richiesto: A4(210x297)