

2



DIREZIONE GENERALE DEL CATASTO E DEI SISTEMI
CATASTO EDILIZIO URBANO (RDL 13-4-1939, n. 652)

M. 101 BN 1111

LIRE
250

Planimetria di u.i.u. in Comune di TORINO via Piazza della Repubblica

10

Piano Terreno
h = m. 2,90

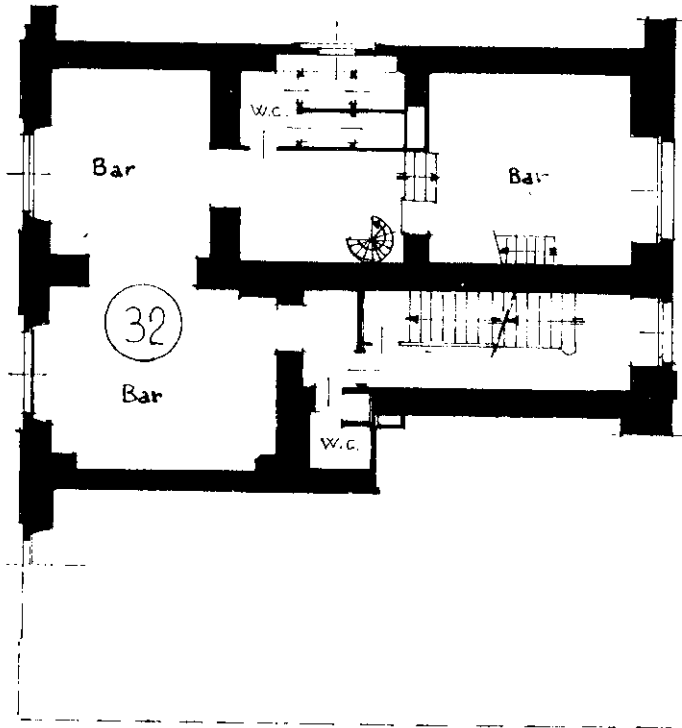

Particella 115/A
dichiara
il sottoscritto Geom. Archi. Giuseppe
che la presente planimetria corrisponde allo stato
di fatto odierno.
Torino li. 28/12/2021

Piano Ammezzato
h = m. 2,50

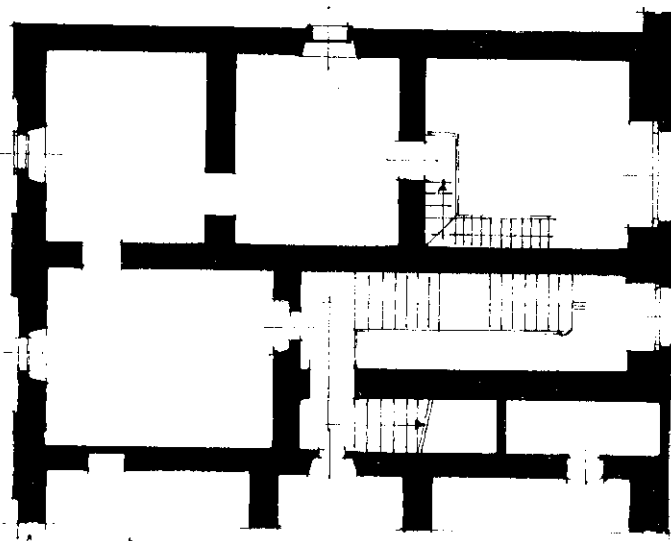

Piano Cantinato
h = m. 3,10

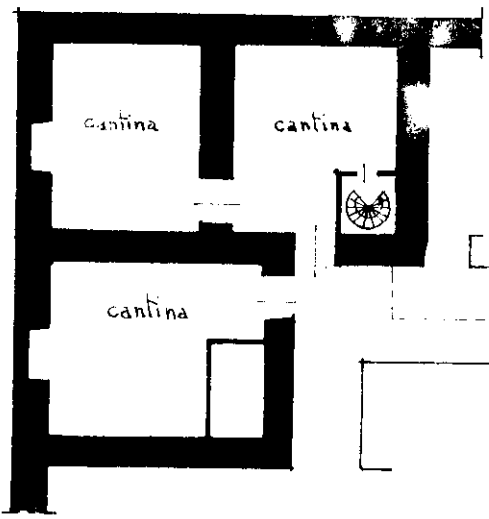

ORIENTAMENTO

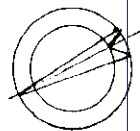

SCALA DI 1:200

Dichiarazione di N.C.
Denuncia di variazione

Compilata dal Arch. Giuseppe
(Titolo, cognome e nome)

RISERVATO ALL'UFFICIO

Ultima planimetria in atti
identificativi catastali

Data presentazione:03/03/1996 - Data: 28/12/2021 - n. T96441 - Richiedente:

Totale schede: 1 su 1 Formato di acquisizione: A4(210x297) - Formato stampa richiesto: A4(210x297)

Iscritto all'albo de Arch.

della provincia di TORINO

data 28/12/2021 Firma Archi. Giuseppe

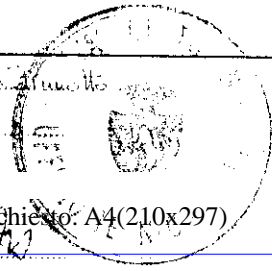

018752-232190

Comune di TORINO (L.219) - < Foglio: 1217 - Particella: 166 - Subalterno: 45 >
CORSO REGINA MARGHERITA n. 115/A piano: T;