

1660

MODULARIO
r. fig. 10111/10112



MINISTERO DELLE FINANZE
DIREZIONE GENERALE DEL CATASTO E DEI SS.TT.EE.
CATASTO EDILIZIO URBANO (RDL 13-4-1939, n. 652)

MOD. BN (CEU)

LIRE
500

4

Planimetria di u.i.u. in Comune di **TORINO** via **BERTANI** civ. **85/105**

PIANO INTERRATO H = 2,80

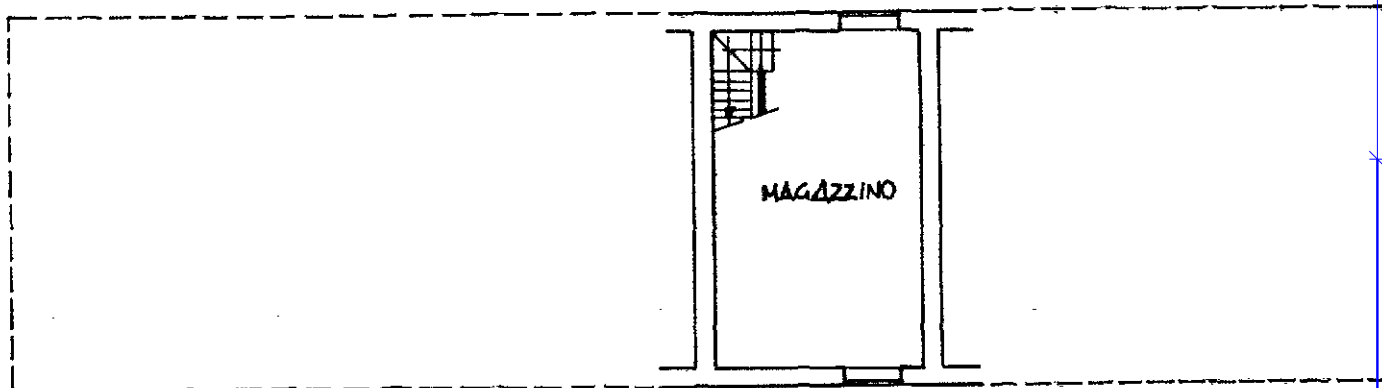

PIANO TERRENO H = 3,35

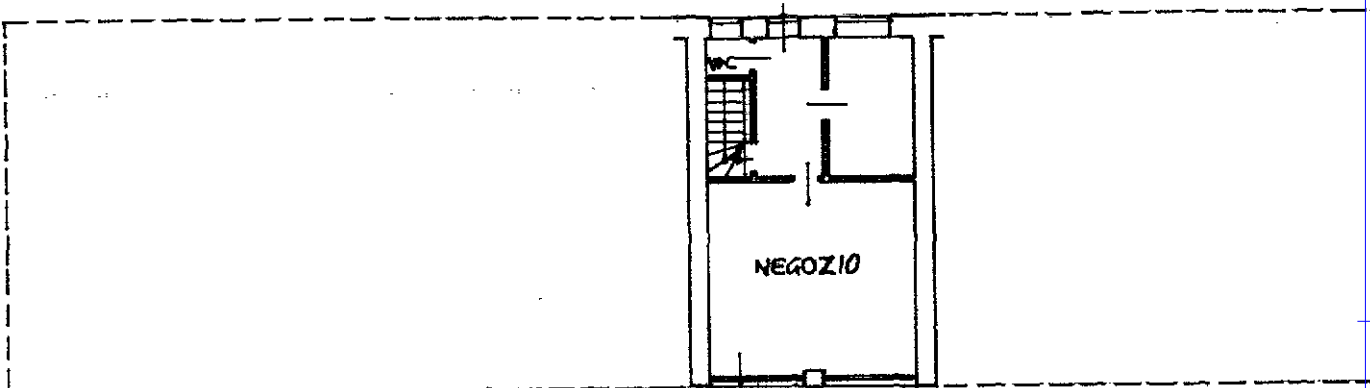

ORIENTAMENTO



SCALA DI 1:200

Dichiarazione di N.C.
Denuncia di variazione

Compilata dal **DOTT. INGEGNERE**
(Titolo, cognome e nome)
CHIADO PIAT BRUNO

RISERVATO ALL'UFFICIO

Ultima planimetria in atti

Identificativi catastali
Data presentazione: 30/03/1993 - Data: 28/12/2021 - n. T103395 - Richiedente: **CHIADO PIAT BRUNO**
Totale schede: 1 - Formato di acquisizione: A4(210x297) - Formato stampa richiesta: A4(210x297)
n. **53** sub. **3** data **29/03/1993** Firma **Chiado Piat Bruno**

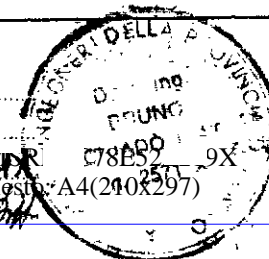

P.
30.03.93

Catasto del Fabbricati - Situazione al 28/12/2021 - Comune di TORINO (L219) - < Foglio: 1433 - Particella: 53 - Subalterno: 3 >
VIA BERTANI AGOSTINO n. 85/107 piano: S.T.