



MINISTERO DELLE FINANZE

DIREZIONE GENERALE DEL CATASTO E DEI SERVIZI TECNICI ERARIALI

ACCERTAMENTO GENERALE DELLA PROPRIETA' IMMOBILIARE URBANA

(R. DECRETO LEGGE 13 APRILE 1939 XVII N°652)

Planimetria degli immobili urbani denunciati con la Scheda N° 6959416

Comune TORINO

Ditta " CITTA' DI TORINO

Via Lungo Po sotto ~~Via~~ Napoleone

Segnare cognome, nome, paternità del solo primo intestatario

ACCERTAMENTO GENERALE DELLA PROPRIETA' IMMOBILIARE URBANA

(R.D.L. 13 aprile 1939-XVII, n. 652)

COMUNE

di

Taloncino di riscontro

DELLA

SCHEDA NUMERO

6959416

AVVERTENZA: Il presente taloncino deve essere incollato a cura del dichiarante sulla planimetria (riproducendo la unità immobiliare denunciata con la presente scheda) da presentare ai sensi dell'articolo 7 del R. D. L. 13 aprile 1939-XVII, n. 652.

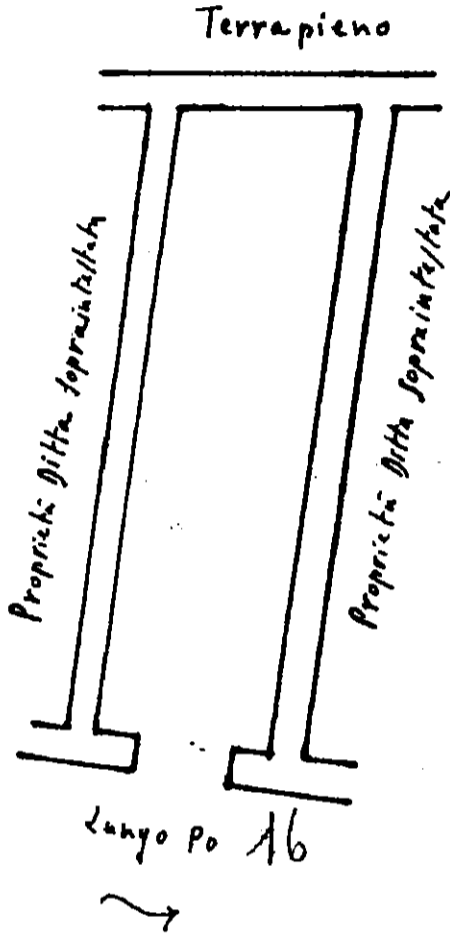

1° Piano Solide

ORIENTAMENTO



SCALA di 1:200

Compilata dal

dichiarante

(Titolo, nome e cognome del Tecnico)

Iscritto all'Albo de

della Provincia di Torino Capo Divisione VIII

Data

Firma

Handwritten signature of the declarant.