

**Agenzia delle Entrate**  
**CATASTO FABBRICATI**  
Ufficio provinciale di  
**Torino**

Dichiarazione protocollo n. TO0025002 del 26/01/2018  
Planimetria di u.i.u. in Comune di Torino  
Piazza Corpus Domini civ. 20

Identificativi Catastali:  
Sezione:  
Foglio: 1245  
Particella: 84  
Subalterno: 46

Compilata da:  
Grimaldi Enrico  
Iscritto all'albo:  
Architetto Dipendente Pubblico  
Prov. N.

Scheda 1  
Scala 1: 200

Ultima planimetria in atti

Data: 16/05/2023 - n. T269736 - Richiedente:

Totale schede: 1 - Formato di acquisizione: A3(297x420) - Formato stampa richiesto: A4(210x297)

PIANTA PIANO TERZO  
H=320 cm

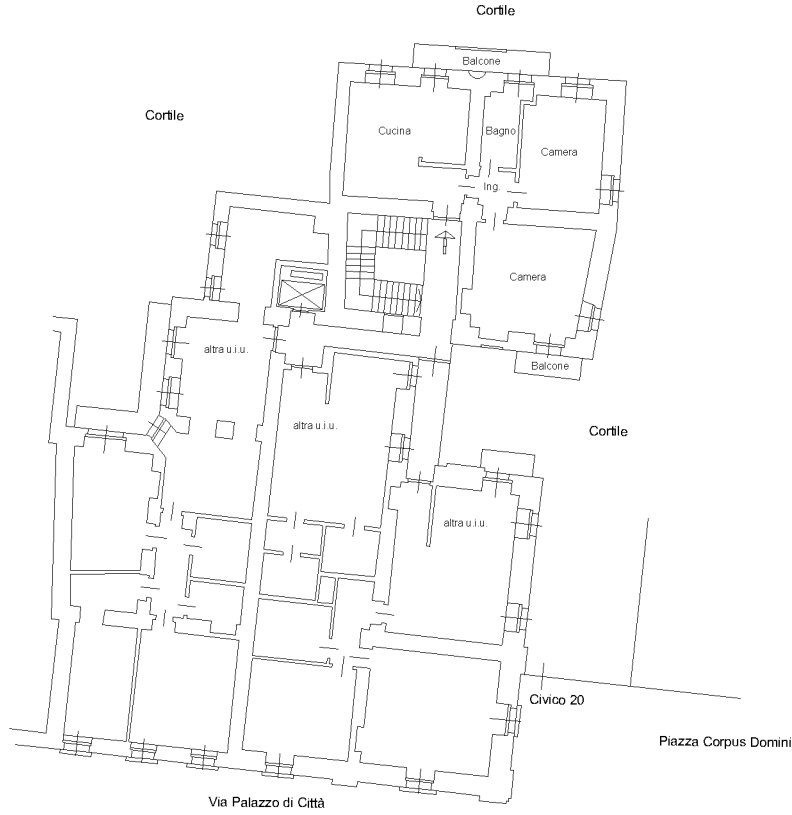

PIANTA PIANO 2° INTERRATO  
H=290 cm

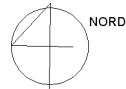
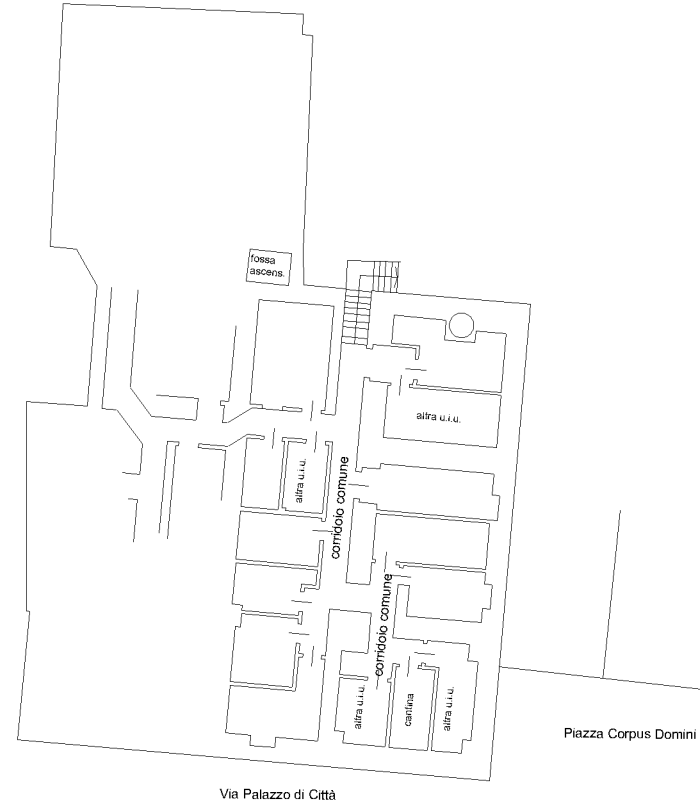

10 metri