



MINISTERO DELLE FINANZE

DIREZIONE GENERALE DEL CATASTO E DEI SERVIZI TECNICI ERARIALI

ACCERTAMENTO GENERALE DELLA PROPRIETA' IMMOBILIARE URBANA

(R. DECRETO LEGGE 13 APRILE 1939 - XVII N°652)

Planimetria degli immobili urbani denunciati con la Scheda N° 6973251

Comune di Torino

Ditta " Municipio di Torino

Via Strada Prov.le di Chieri 136

*) Segnare cognome, nome, paternità del solo prito intestatario

ACCERTAMENTO GENERALE DELLA PROPRIETA' IMMOBILIARE URBANA

(R.D.L. 13 aprile 1939-XVII, n. 652)

COMUNE

di Torino

Talloncino di riscontro DELLA

SCHEDA NUMERO

6973251

AVVERTENZA: Il presente talloncino deve essere incollato a cura del dichiarante sulla planimetria (riproducendo la unità immobiliare denunciata con la presente scheda) da presentare ai sensi dell'articolo 7 del R. D. L. 13 aprile 1939-XVII, n. 652.

Pianta del primo piano

altezza = m. 3.65

proprietà del dichiarante

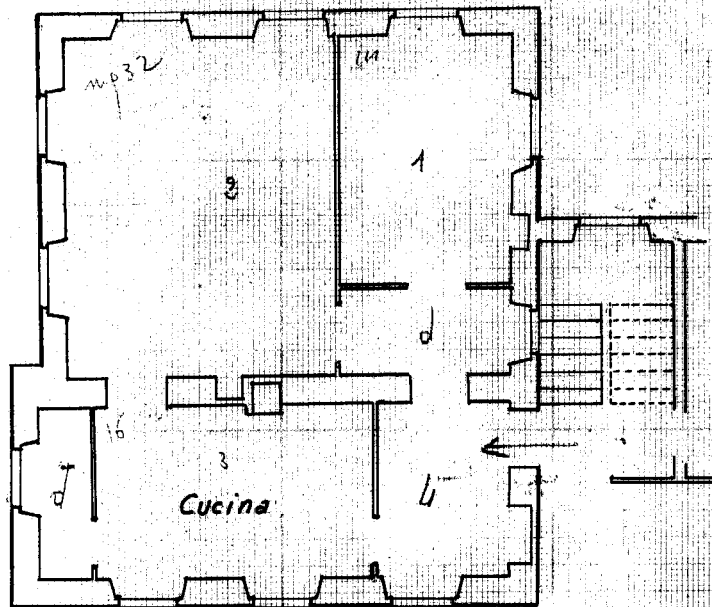

Strada prov.le di Chieri

proprietà del dichiarante

proprietà del dichiarante

Misure
1 centimetro

ORIENTAMENTO



SCALA di 1:400

Compilata dal Dichiarante

(Titolo, nome e cognome del Tecnico)

Iscritta all'Albo dei Capo Divisione VIII della Provincia di Torino

Firma

Data 30 APR 1940

Ultima planimetria in atti non rispondente allo stato di fatto