



MINISTERO DELLE FINANZE

DIREZIONE GENERALE DEL CATASTO E DEI SERVIZI TECNICI ERARIALI

ACCERTAMENTO GENERALE DELLA PROPRIETA' IMMOBILIARE URBANA

(R. DECRETO LEGGE 13 APRILE 1939 - XVII N°652)

Planimetria degli immobili urbani denunciati con la Scheda N° 6973249
Comune di Torino Ditta "Municipio di Torino"
Via Strada Prov.le di Chieri 136

(*) Segnare, cognome, nome, paternita' del solo primo intestatario

ACCERTAMENTO GENERALE DELLA PROPRIETA' IMMOBILIARE URBANA

(R.D.L. 13 aprile 1939 - XVII, n. 652)

COMUNE di Torino

Talloncino di riscontro DELLA SCHEDA NUMERO

6973249

AVVERTENZA: Il presente talloncino deve essere incollato a cura del dichiarante sulla planimetria (riproducendo la unita' immobiliare denunciata con la presente scheda) da presentare ai sensi dell'articolo 7 del R. D. L. 13 aprile 1939 - XVII, n. 652.

Pianta del primo piano

altezza = m. 3,65

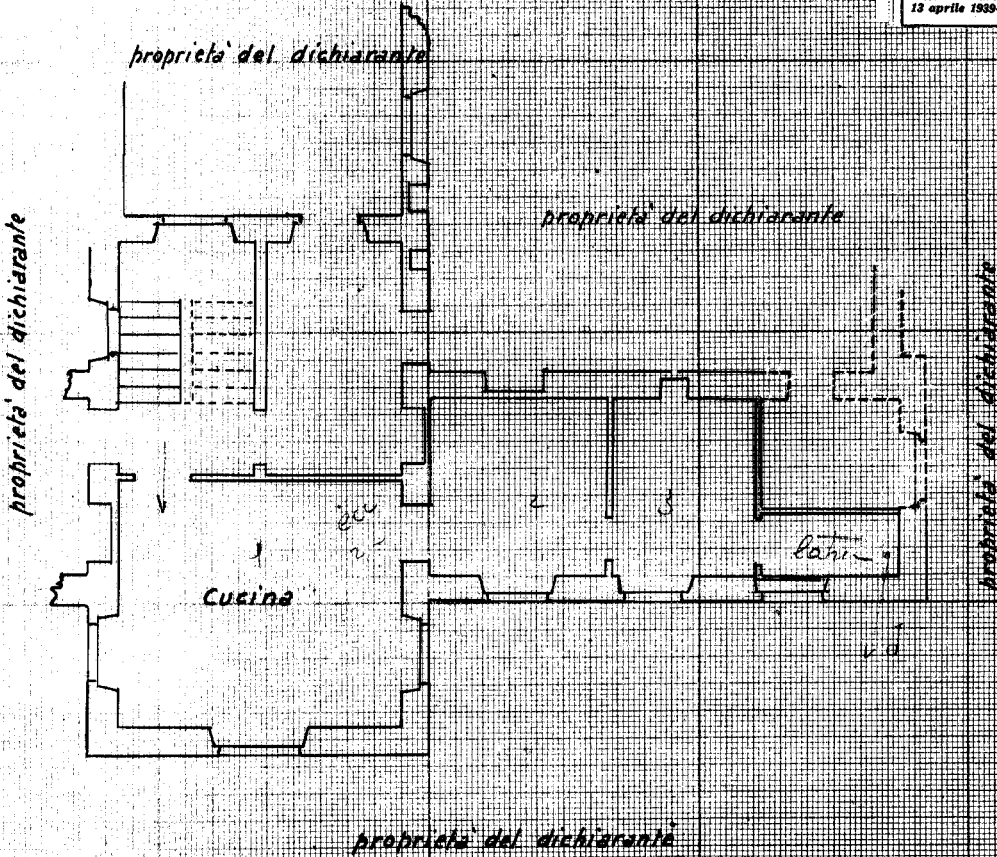

proprietà del dichiarante

ORIENTAMENTO

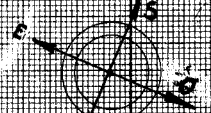

SCALA di 1:100

Completata dal Dichiarante

(Cognome, nome e cognome del dichiarante)

Incaricato dal Capo Divisione VIII

Data BOAPI 1940

Firma

Handwritten signature

Ultima planimetria in atti per rispondere allo stato di fatto

10 metri

Catasto dei Fabbricati - Situazione al 01/12/2022 - Comune di TORINO(L219) - < Foglio 1319 - Particella 82 - Subalterno 3 > CORSO CHIARI n. 136 Piano I