



MINISTERO DELLE FINANZE  
DIREZIONE GENERALE DEL CATASTO E DEI SERVIZI TECNICI ERARIALI

**ACCERTAMENTO GENERALE DELLA PROPRIETA' IMMOBILIARE URBANA**  
(R. DECRETO LEGGE 13 APRILE 1939 - XVII N°652)

Planimetria degli immobili urbani denunciati con la Scheda N° 6973250

Comune di Torino

Ditta "Municipio di Torino"

Via Strada provinciale di Chieri 136

Segnare cognome, nome, paternità del solo primo intestatario

ACCERTAMENTO GENERALE DELLA  
PROPRIETA' IMMOBILIARE URBANA

(R.D.L. 13 aprile 1939 - XVII, n. 652)

COMUNE

di Torino

Talloncino di riscontro  
DELLA

**SCHEDA NUMERO**

**6973250**

**AVVERTENZA:** Il presente  
talloncino deve essere incollato a  
cura del dichiarante sulla plani-  
metria (riproducendo la unità im-  
mobiliare denunciata con la pro-  
prietà denunciata) da presentare al  
seno dell'articolo 7 del R. D. L.  
13 aprile 1939 - XVII, n. 652.

Pianta del primo piano

altezza = m. 3.65

proprietà del dichiarante

proprietà del dichiarante

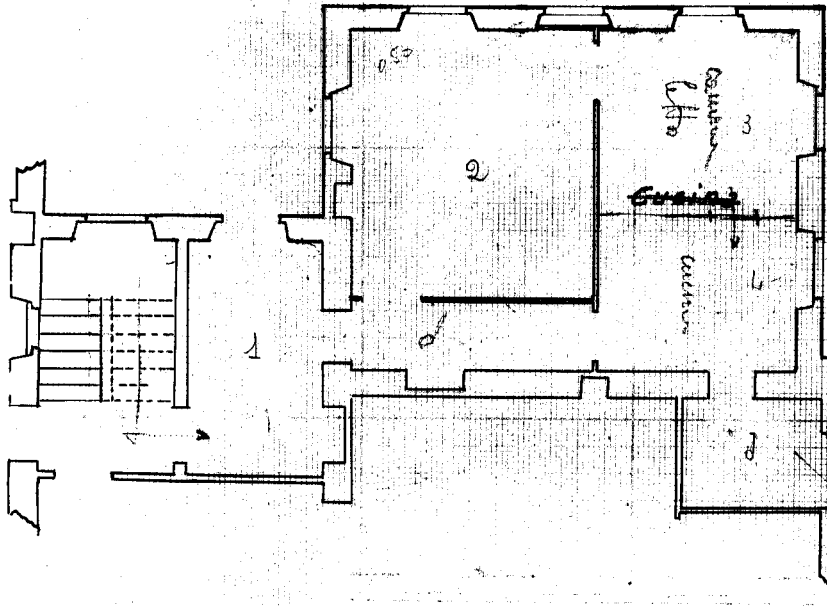

proprietà del dichiarante

proprietà del dichiarante

Misure  
risultanti

ORIENTAMENTO



SCALA di 1:100

Completata dal  
**Dichiarante**

(Titolo, nome e cognome del Tecnico)

iscritto all'Albo de  
della Provincia di Caso Divisione V

Data 80 APR 1940

Firma

Ultima planimetria in atti: planimetria del primo piano di Torino

10 metri

Catasto dei Fabbricati - Situazione al 01/12/2022 - Comune di TORINO(L219) - < Foglio 1319 - Particella 82 - Subalterno 2 >  
CORSO CHIERY n. 136 Piano I