



MINISTERO DELLE FINANZE

DIREZIONE GENERALE DEL CATASTO E DEI SERVIZI TECNICI ERARIALI

ACCERTAMENTO GENERALE DELLA PROPRIETA' IMMOBILIARE URBANA
(R. DECRETO LEGGE 13 APRILE 1939 XVII N° 652)

Planimetria degli immobili urbani denunciati con la Scheda N° 6073252

Comune di Torino

Via Strada prov. di Chieri 136

Ditta: Municipio di Torino

(Segnare cognome, nome, paternita' del solo primo intestatario)

ACCERTAMENTO GENERALE DELLA PROPRIETA' IMMOBILIARE URBANA

(R.D.L. 13 aprile 1939-XVII, n. 652)

COMUNE

di TORINO

Talloncino di riscontro DELLA

SCHEDA NUMERO

6973252

AVVERTENZA: Il presente talloncino deve essere incollato a cura del dichiarante sulla planimetria (riproducendo la unita immobiliare denunciata con la presente scheda) da presentare al sensi dell'articolo 7 del R. D. L. 13 aprile 1939-XVII, n. 652.

proprietà del dichiarante

Pianta del primo piano

altezza = m. 4.65

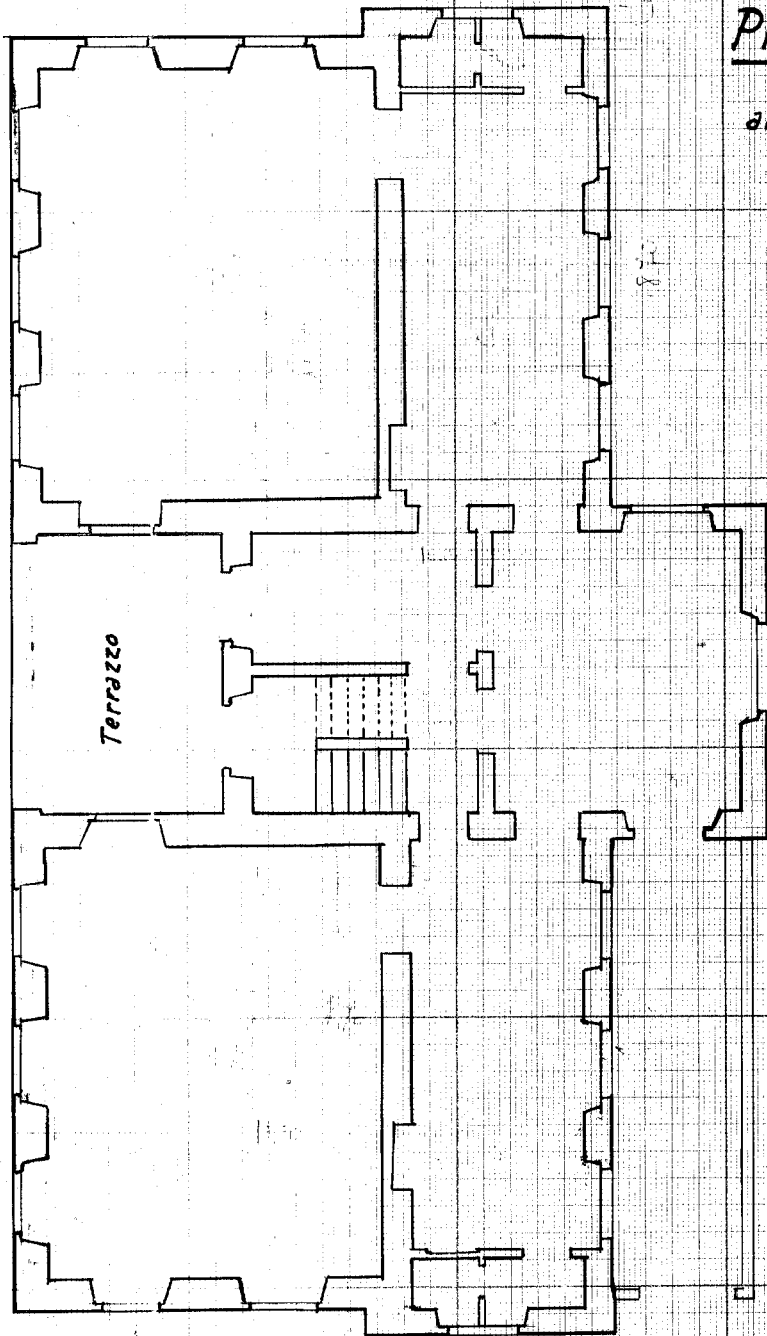

proprietà del dichiarante

proprietà del dichiarante

ORIENTAMENTO

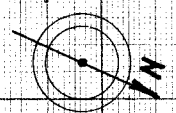

SCALA di 1:100

Compilata dal Dichiarante

(Titolo prima occupazione del tecnico)

iscritta all'Albo dei Capo Divisione VIII della Provincia di

Data 80 APR 1940

Firma

Ultima planimetria in atti

linea 01

CORSO CHIARI - Situazione al 01/12/2022 - Comune di TORINO(L.219) - Foglio 1319 - Particella 82 - Subalterno 1 >

CORSO CHIARI n. 136 Piano T

Pianta del primo piano sottostrada

altezza = m. 3.10

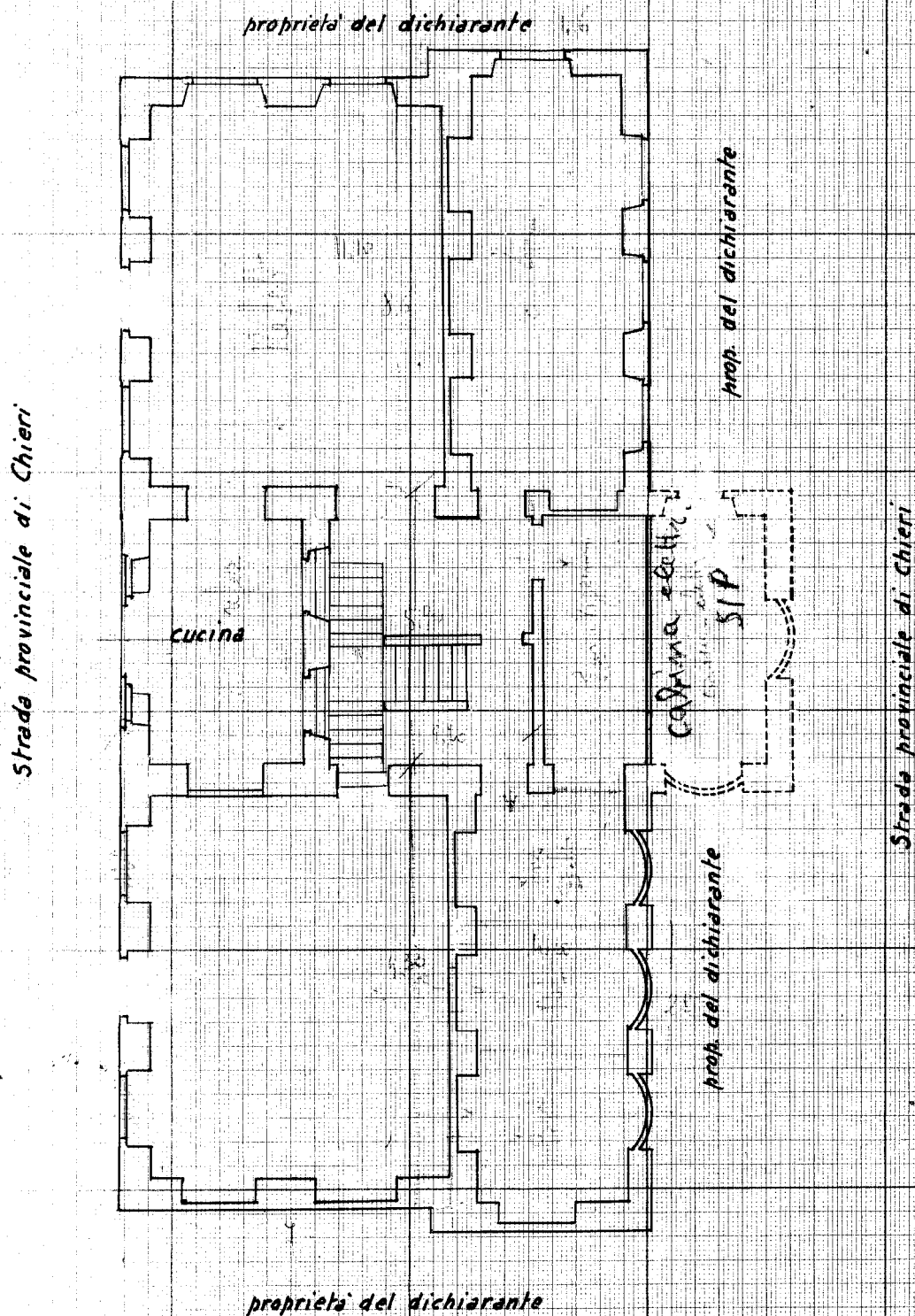

Ultima planimetria in atti