



NUOVO CATASTO EDILIZIO URBANO

(R. DECRETO - LEGGE 13 APRILE 1959, n. 652)

Planimetria dell'immobile situato nel Comune di TORINO

Via LIVORNO N° 37

Allegato alla dichiarazione presentata all'Ufficio Tecnico Erariale di TORINO

Scheda N. _____

A = DEPOSITO
S = SEQUELIZI

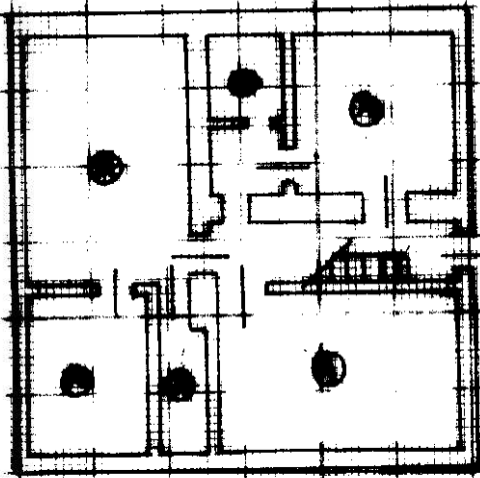

PIANTA PIANO TERRENO n. = 425

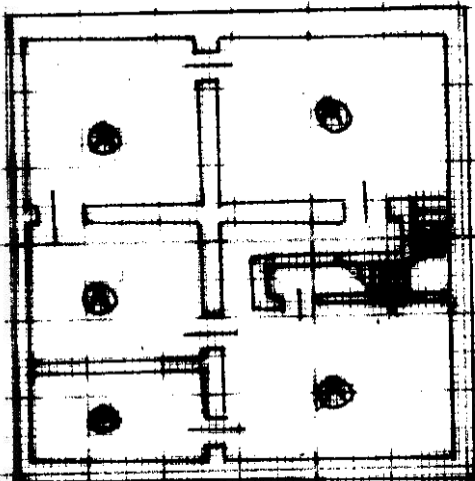

PIANTA PIANO SEMINTERRATO n. = 406

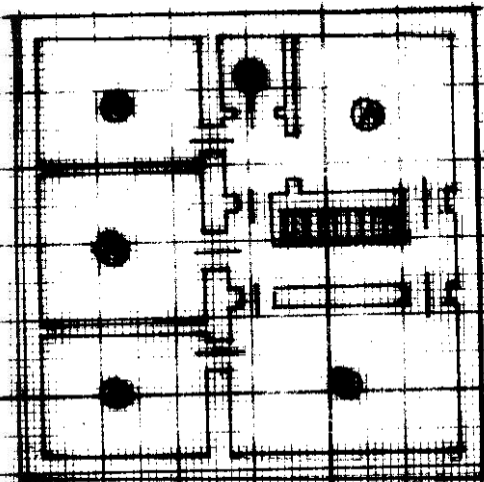

PIANTA PIANO PRIMO



Spese riscosse per le anfilattori d'Ufficio		UFFICIO DEL CATASTO EDILIZIO URBANO E SERVIZI LA NUOVA COPERTURA	
DATA	Numero della partita	TORINO	
PROT. N.	Stazione o Comune censuario	175	
	Foglio	50	
	Numero di mappa	29	
	Contorno		

Completato dal Geometra _____
(Titolo, nome e cognome del tecnico)

CROB. Rassiniliano

Incaricato ufficio da Geometri _____

della Provincia di TORINO

Data _____

Firma _____