

# PROGETTO PLANIMETRICO

Comune TORINO

## LABORIO PLANIMETRICO

Fig. 1 e 2

<b>Comune e Comune di riferimento</b>		CT	Fig. 1121	Supp.
Comune <u>TORINO</u>		C.E.U. Sez.	Fig. 175	Supp. 50
Villaggio <u>LIVORNO</u>		Tip. Gruppo	n. 01	
SCELTA DI SCALA		SCALA 1: 2000		

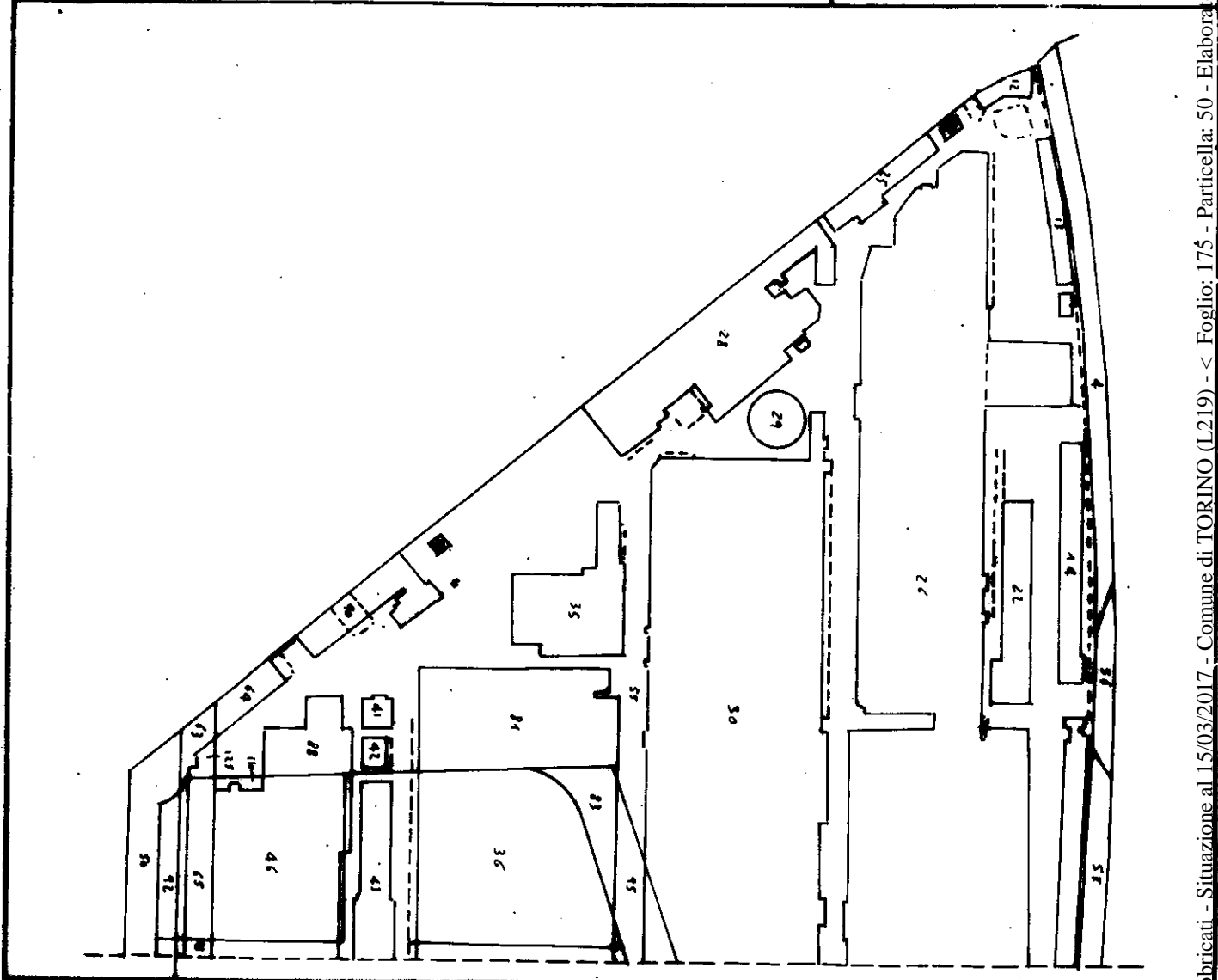

<b>Comune e Comune di riferimento</b>		<b>Progetto</b>	
Comune <u>TORINO</u>		Autore <u>L. TORINO</u>	
Villaggio <u>LIVORNO</u>		Data <u>15/03/2017</u>	
SCELTA DI SCALA		SCALA 1: 2000	
SCELTA DI SCALA		SCALA 1: 2000	

Catasto dei fabbricati - Situazione al 15/03/2017 - Comune di TORINO (I.219) - < Foglio: 175 - Particella: 50 - Elaborato planimetrico >

10/09/1999 - 15/03/2017

# PROGETTO

## URB. TORINO (L.219) - TORINO

### LABORATORIO PLANIMETRICO

2.02

<b>TORINO</b> <b>LIVORNO</b>		C.T. Pg. <b>153</b> C.E.M. Pg. <b>175</b> Tipo Mappe
<b>SCALA 1:200</b>		Foglio: <b>50</b>

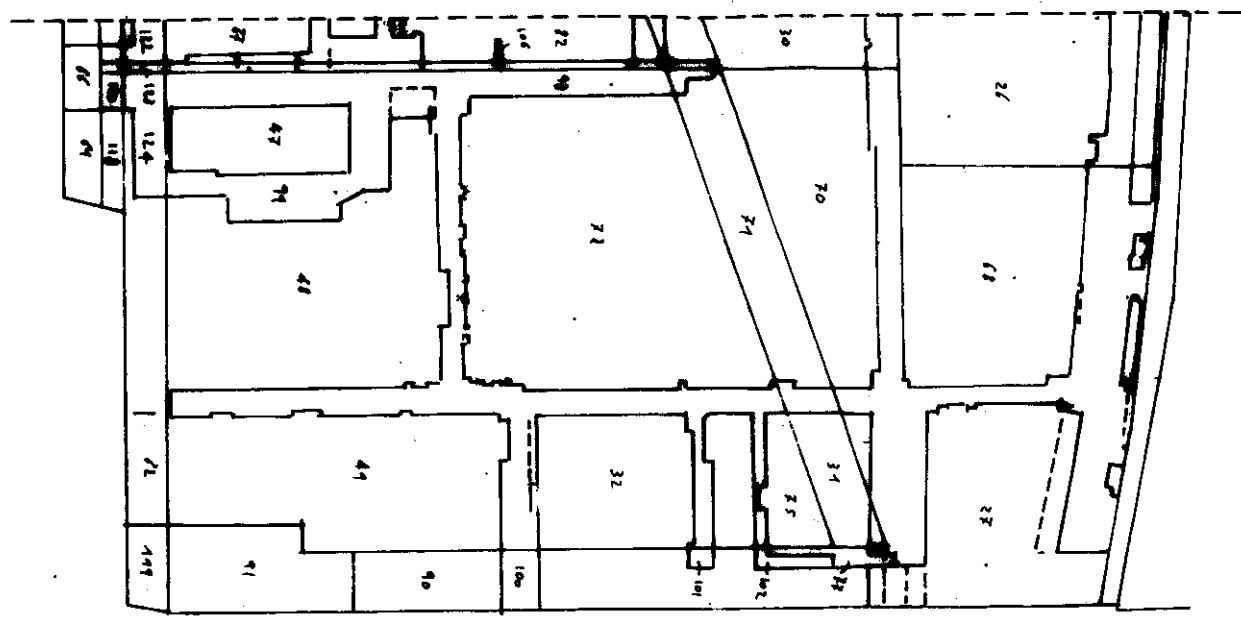

Catasto dei fabbricati - Situazione al 15/03/2017 - Comune di TORINO (L.219) - < Foglio: 175 - Particella: 50 - Elaborato planimetrico >

Firmato: _____ Data presentazione:10/09/1999 - Data: 15/03/2017 - n. T101364 - Richiedente: Telematico Totale schede: 11 - Formato di acquisizione: A4(210x297) - Formato stampa richiesto: A4(210x297)	Fattore di scala: non utilizzabile.
---	-------------------------------------

**MINISTERO DELLE REGIONI  
DEPARTAMENTO DEL TERRITORIO**

Ufficio Tecnico Comunale di **TORINO**

**ELABORATO PLANIMETRICO**

Fig. n. 1. a. 36

Città <b>TORINO</b>	Distretto	Foglio <b>175</b>	Comune <b>10</b>	Tip. mappa n. di
------------------------	-----------	----------------------	---------------------	---------------------

**RENDIMENTO GRAFICO DEI SUBSISTEMI ABBINATI**

**SCALA 1:4000**

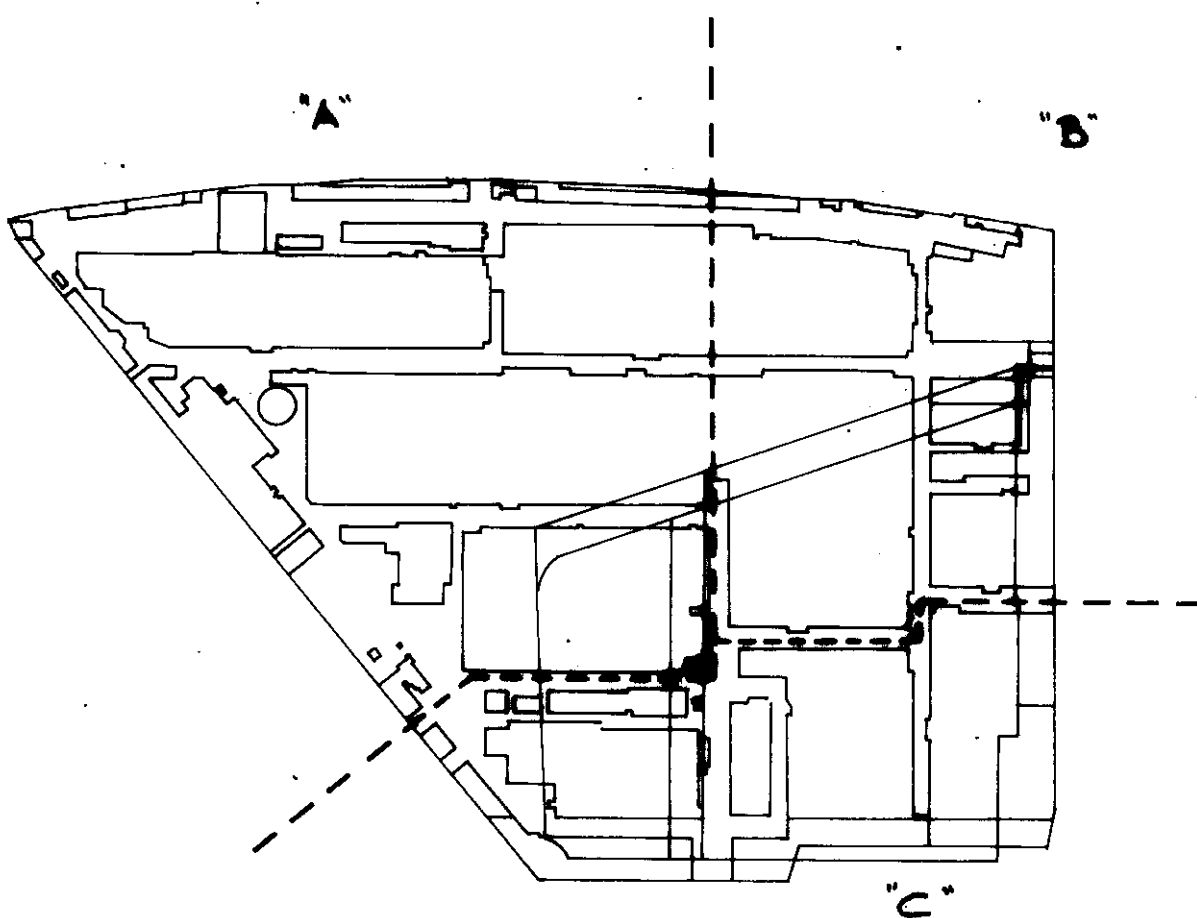

**PIANO TERRA  
QUADRO di UNIONE**

Catasto dei Fabbricati - Situazione al 15/03/2017 - Comune di TORINO (L219) - < Foglio: 175 - Particella: 50 - Elaborato planimetrico >

<b>Intervento di Ufficio Tecnico Comunale</b>	<b>L'esperto</b>
Prodotto	
Qualifica il precedente mod. EPZ prot.	

**L. TORINO**

*[Handwritten signature]*

# STRUMENTO PIALE FINALE CATASTRALE DEL TERRITORIO

Ufficio Territoriale Esatto di TORINO

## ELABORATO PLANIMETRICO

Fig. n. 2 di 36

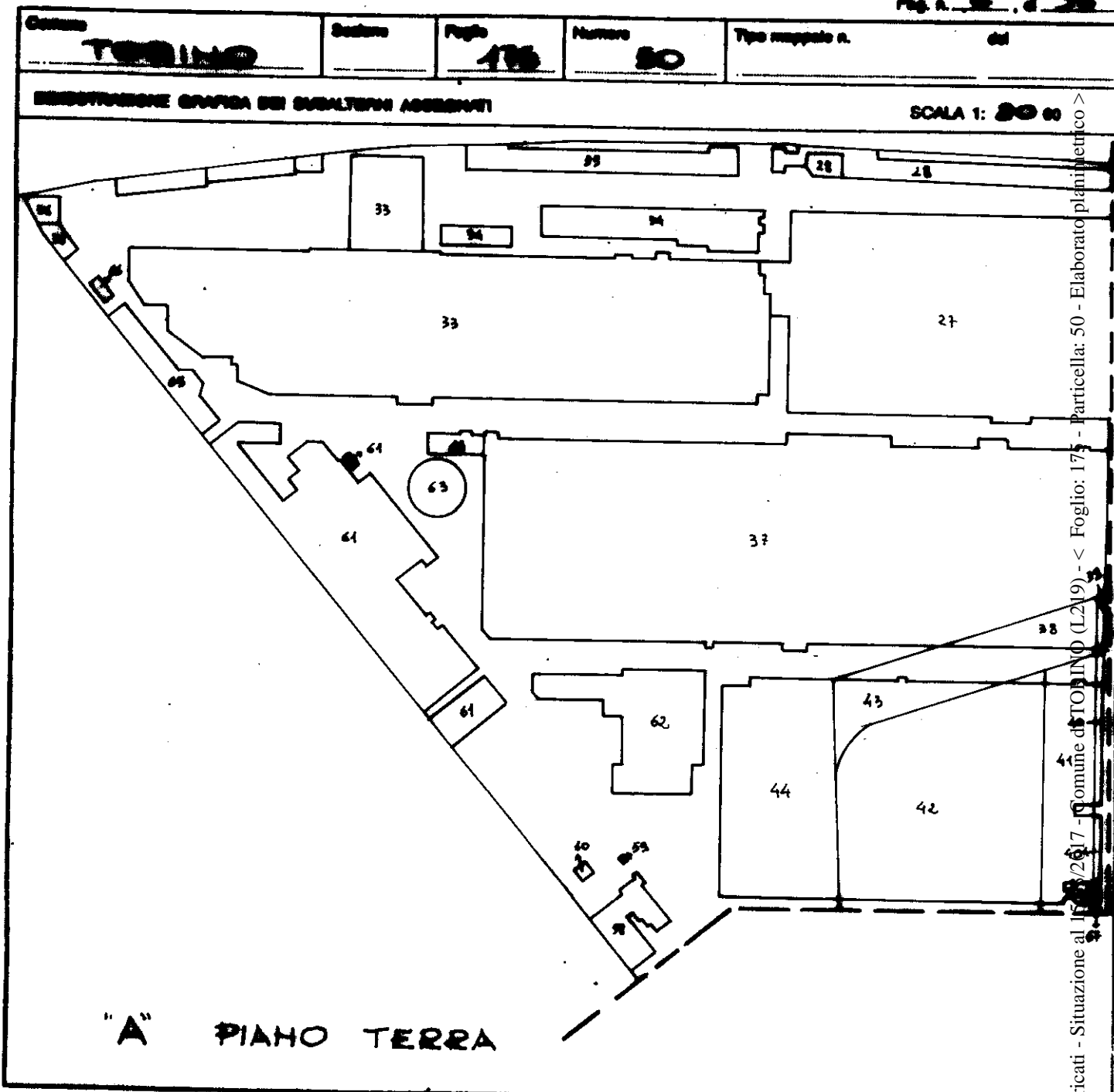

Catasto dei Fabbricati - Situazione al 15/03/2017 - Comune di TORINO (L219) - < Foglio: 175 - Particella: 50 - Elaborato planimetrico >

<p>_____          _____          _____          _____          _____</p>	<p style="text-align: center;">Esponente</p> <p style="text-align: center;"><b>L. TORINO</b></p> <p style="text-align: center;"><i>[Signature]</i></p>
--	--

Data presentazione:10/09/1999 - Data: 15/03/2017 - n. T101364 - Richiedente: Telematico  
 Totale schede: 41 - Formato di acquisizione: A4(210x297) - Formato stampa richiesto: A4(210x297) - Fattore di scala non utilizzabile

**MINISTERO DELLE REGIONI  
E SOTTOSISTEMI DEL TERRITORIO**

Ufficio Tecnico Centrale di **TORINO**

**ELABORATO PLANIMETRICO**

Fig. n. **3** di **36**

Comune <b>TORINO</b>	Settore	Foglio <b>175</b>	Numero <b>50</b>	Tipo mappa n.	del
-------------------------	---------	----------------------	---------------------	---------------	-----

**DISTRIBUZIONE GRAFICA DEI SUBALTERNI ASSEGNATI**

**SCALA 1: 2000**

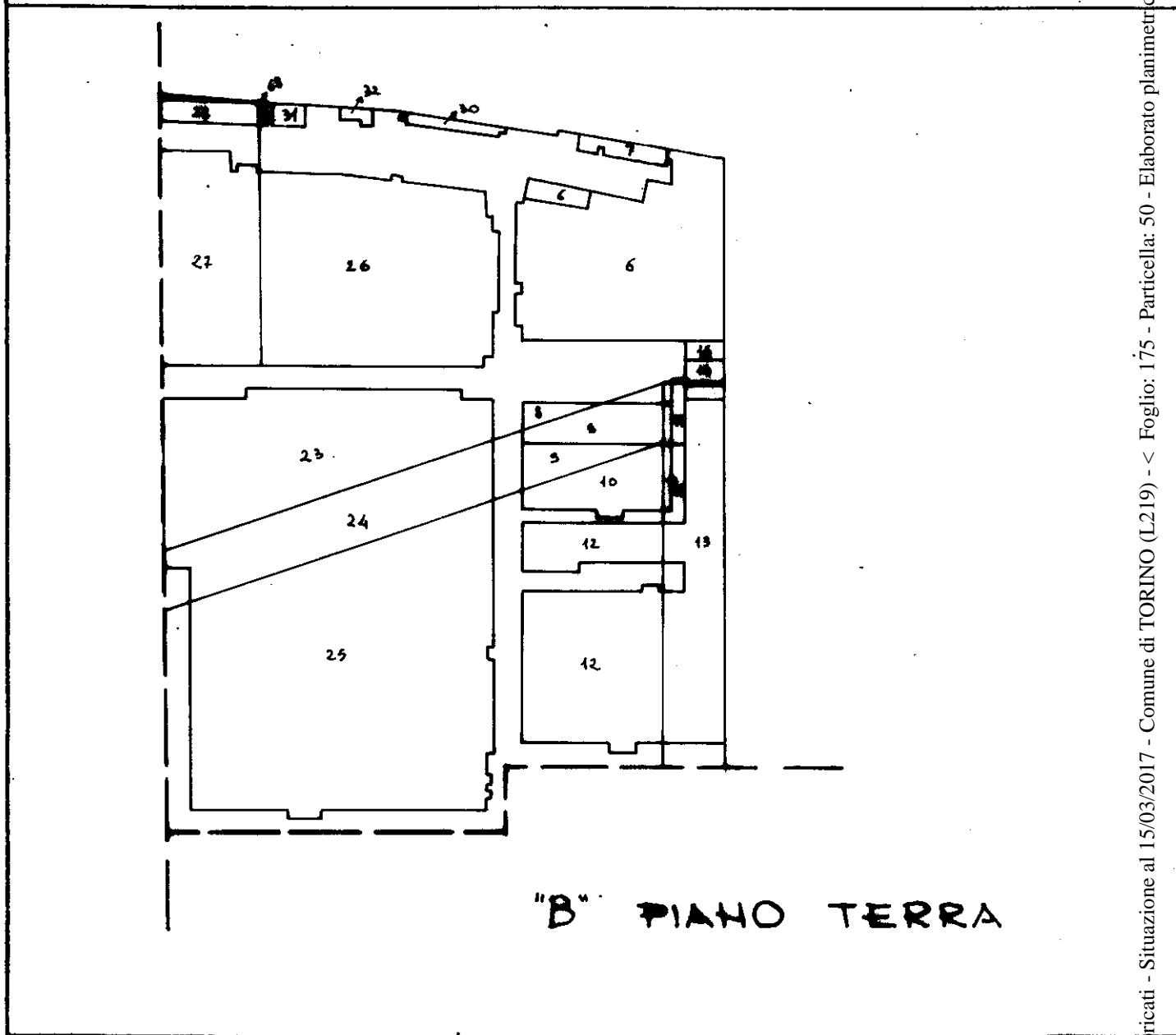

**"B" PIANO TERRA**

Catasto dei Fabbricati - Situazione al 15/03/2017 - Comune di TORINO (L219) - < Foglio: 175 - Particella: 50 - Elaborato planimetrico >

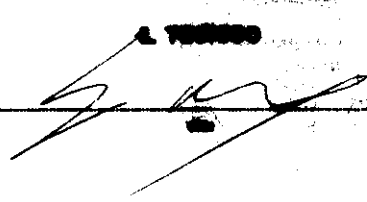
Firmato dall'Ufficio Tecnico Centrale Protetto Sostituito il precedente mod. SP/2 prot.	L'operatore 
---	--

**ELABORAZIONE DELLE STRANIE  
PARTICELLE DEL TERRITORIO**

**COMUNE DI TORINO**

**ELABORATO PLANIMETRICO**

Fig. n. 4. a. 26

Comune <b>TORINO</b>	Distretto	Foglio <b>175</b>	Particella <b>50</b>	Tip. mappa n. <b>01</b>
-------------------------	-----------	----------------------	-------------------------	----------------------------

**DISTRIBUZIONE CRUDA DEI QUADRI ADIACENTI**

**SCALA 1: 200**

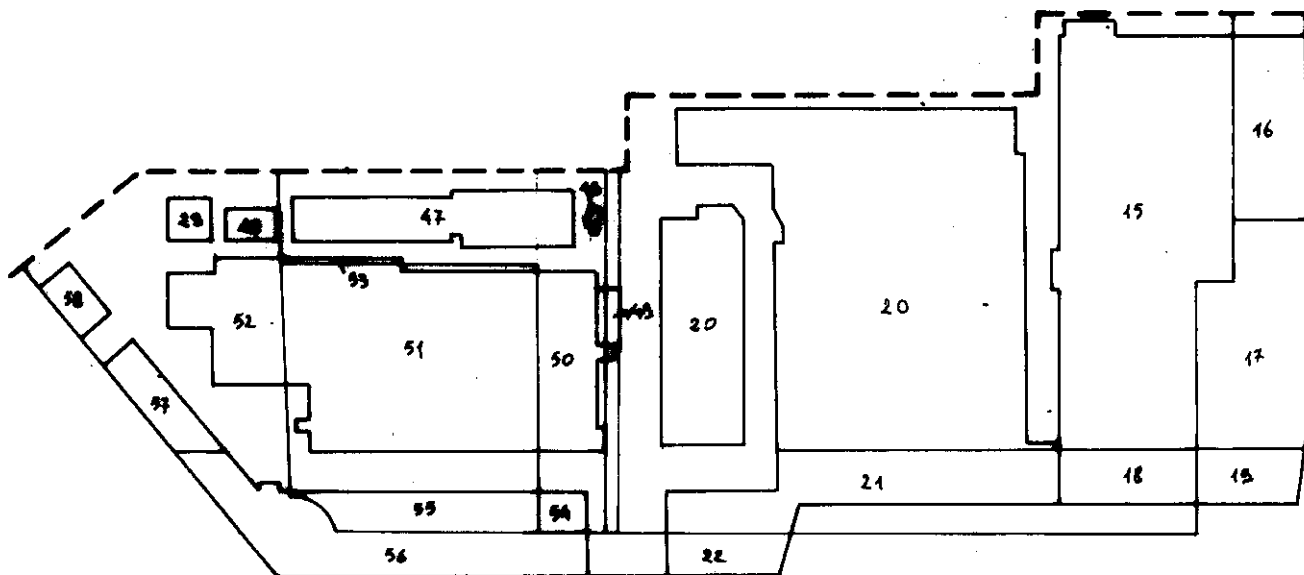

**"C" PIANO TERRA**

Catasto dei Fabbricati - Situazione al 15/03/2017 - Comune di TORINO (L219) - < Foglio: 175 - Particella: 50 - Elaborato planimetrico >

<p><b>Intervento autorizzato/Permesso Costruito</b></p> <p><b>Progetto</b></p> <p><b>Concedente il procedimento mod. EPZ prot.</b></p>	<p><b>L'operatore</b></p> <p><b>L. TORINO</b></p> <p><i>[Signature]</i></p>
--	---

# ELABORATO PLANIMETRICO

Ufficio Tecnico Comunale di TORINO

## ELABORATO PLANIMETRICO

Fig. n. 5 di 36

Città <u>TORINO</u>	Stato _____	Foglio <u>175</u>	Particella <u>50</u>	Tipologia di _____
------------------------	----------------	----------------------	-------------------------	--------------------------

RENDERIZIONE GRAFICA DEI CANTIERI ABBANDONATI

Scala: 1:4000

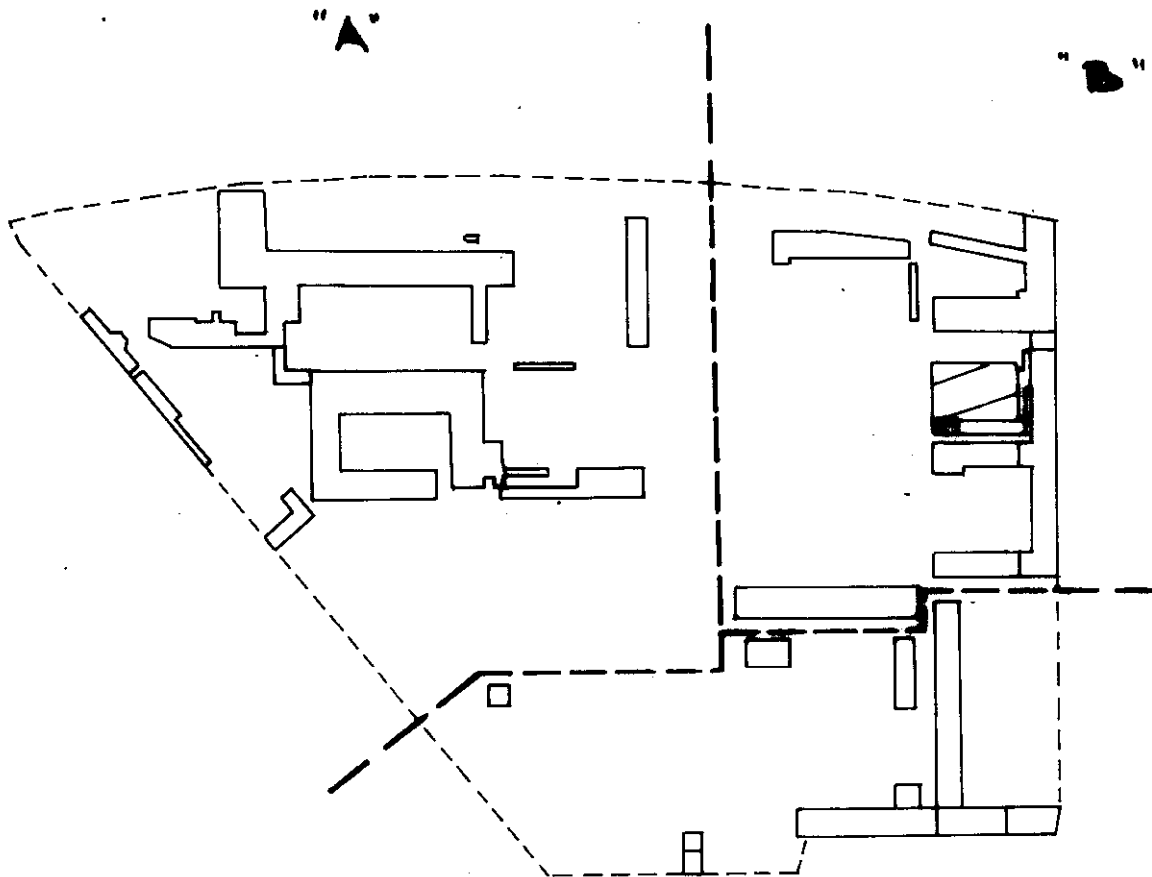

**PRIMO PIANO  
QUADRO D'UNIONE**

Catasto dei Fabbricati - Situazione al 15/03/2017 - Comune di TORINO (L219) - < Foglio: 175 - Particella: 50 - Elaborato planimetrico >

Comune di <u>TORINO</u> Ufficio Tecnico Comunale Presente _____ Data presentazione: <u>10/09/1999</u> - Data: <u>15/03/2017</u> - n. <u>T101364</u> - Richiedente: <u>Telematico</u> Totale schede: <u>41</u> - Formato di acquisizione: <u>A4(210x297)</u> - Formato stampa richiesto: <u>A4(210x297)</u> - Fattore di scala non utilizzabile Approvato e scalfato dal mod. EP2 prot. _____	L'operatore _____ L. <u>15/03/2017</u> _____ _____
---	--



TORINO

LAVORO PLANIMETRICO

Fig. 6.36

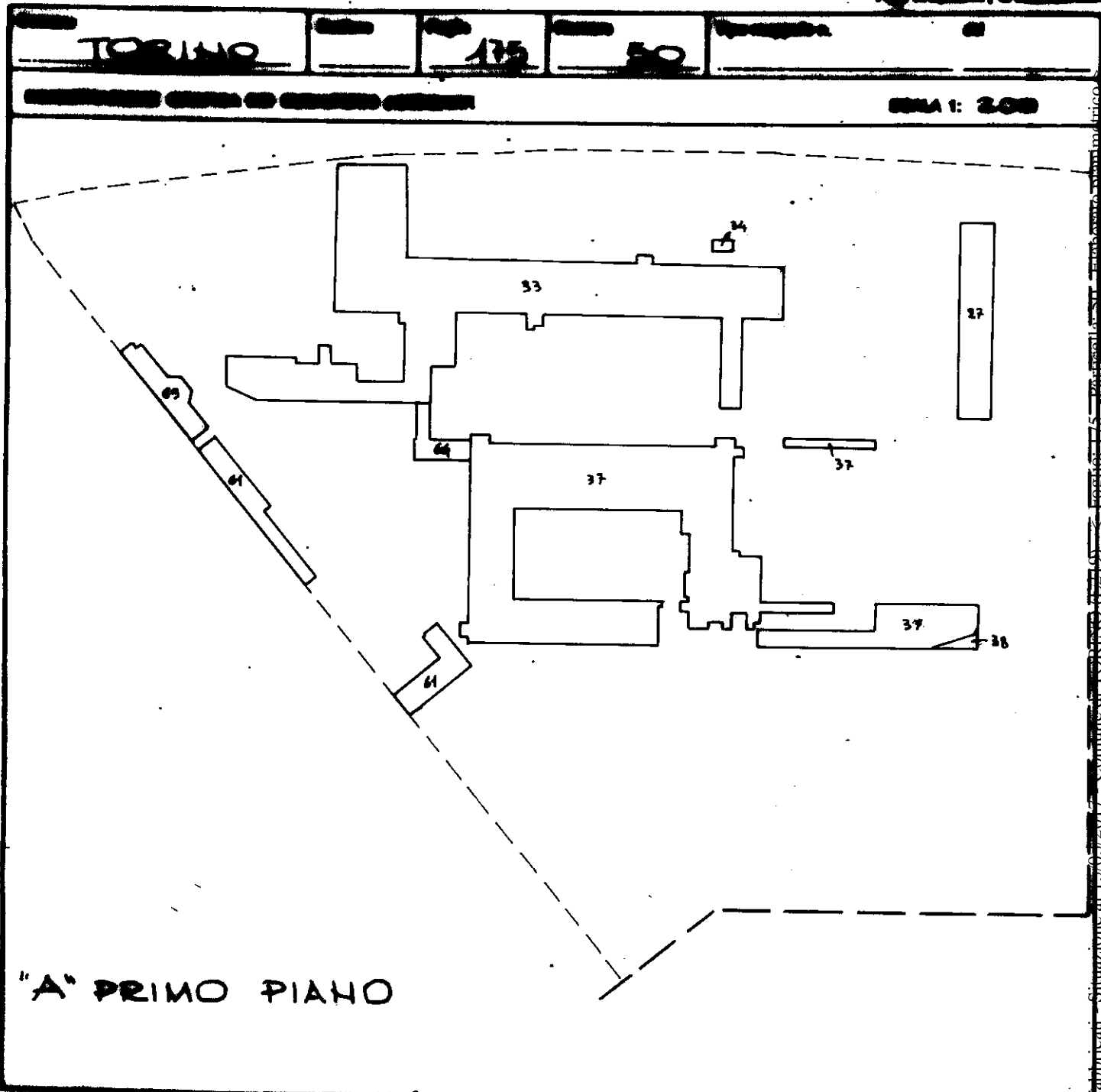

Catasto del Fabbricati - Situazione al 15/03/2017 - Comune di TORINO (101364) - Foglio 175 - Particella 50

<p style="font-size: 0.8em;">Data presentazione:10/09/1999 - Data: 15/03/2017 - n. T101364 - Richiedente: Telematico          Totale schede: 41 - Formato di acquisizione: A4(210x297) - Formato stampa richiesto: A4(210x297) - Fattore di scala non utilizzabile</p>	
--	--



**LABORATO PLANIMETRICO**

**TORINO**

Fig. 3. a. 26

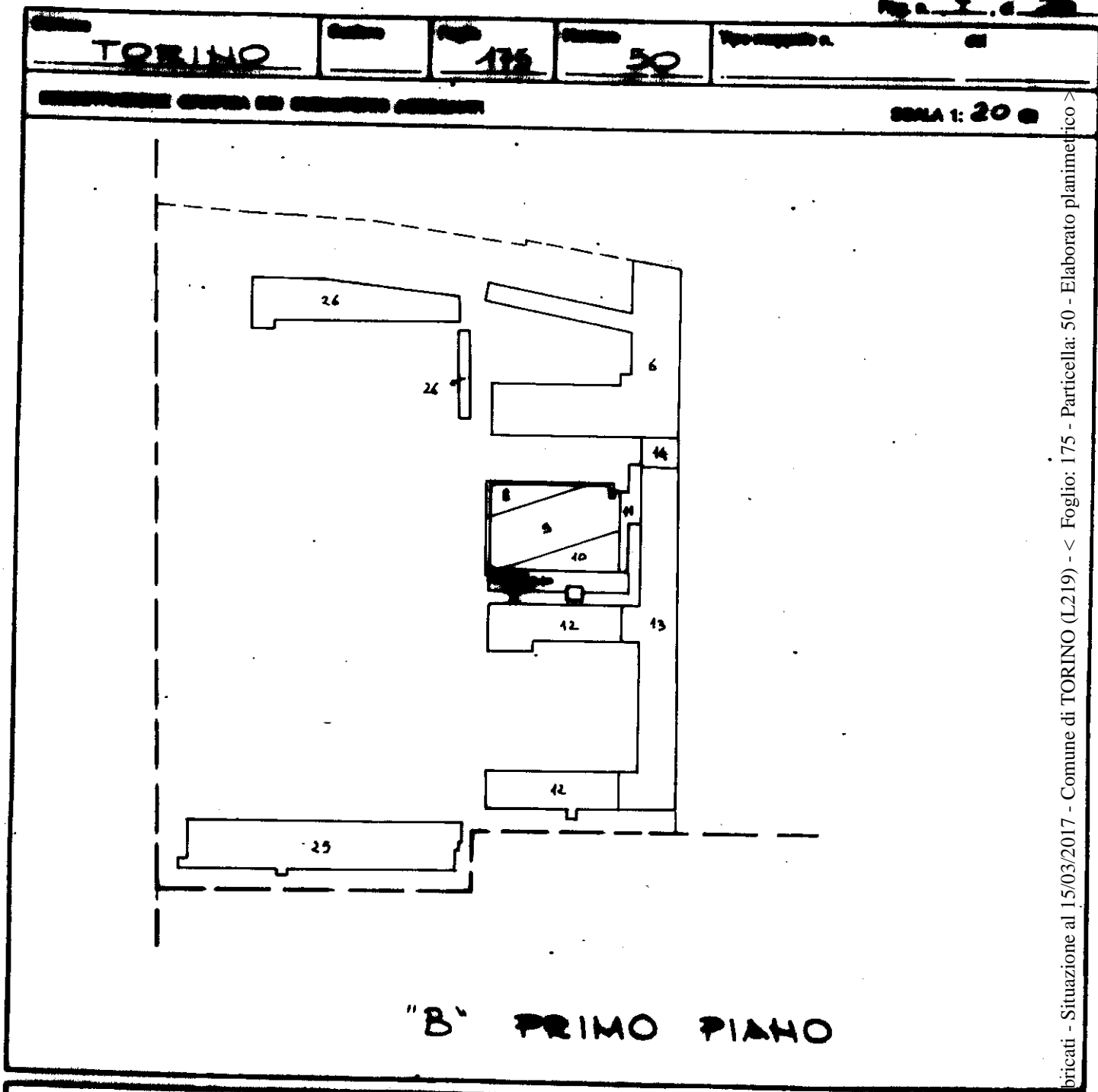

Catasto dei Fabbricati - Situazione al 15/03/2017 - Comune di TORINO (L219) - < Foglio: 175 - Particella: 50 - Elaborato planimetrico >

<b>Prodotto e approvato dal committente</b>	<b>Espresso</b>
<b>Prodotto</b>	
<b>Qualifica e posizione del comm. SP42 prov.</b>	
<b>Qualifica e posizione del comm. SP42 prov.</b>	

**CAVALLI**

*[Signature]*

**200**

**TORINO**

**LABORATO PLANIMETRICO**

<b>TORINO</b>		<b>175</b>	<b>32</b>	
---------------	--	------------	-----------	--

**CONFESSIONE CIVILE ED URBANISTICA**

**Scala 1: 300**

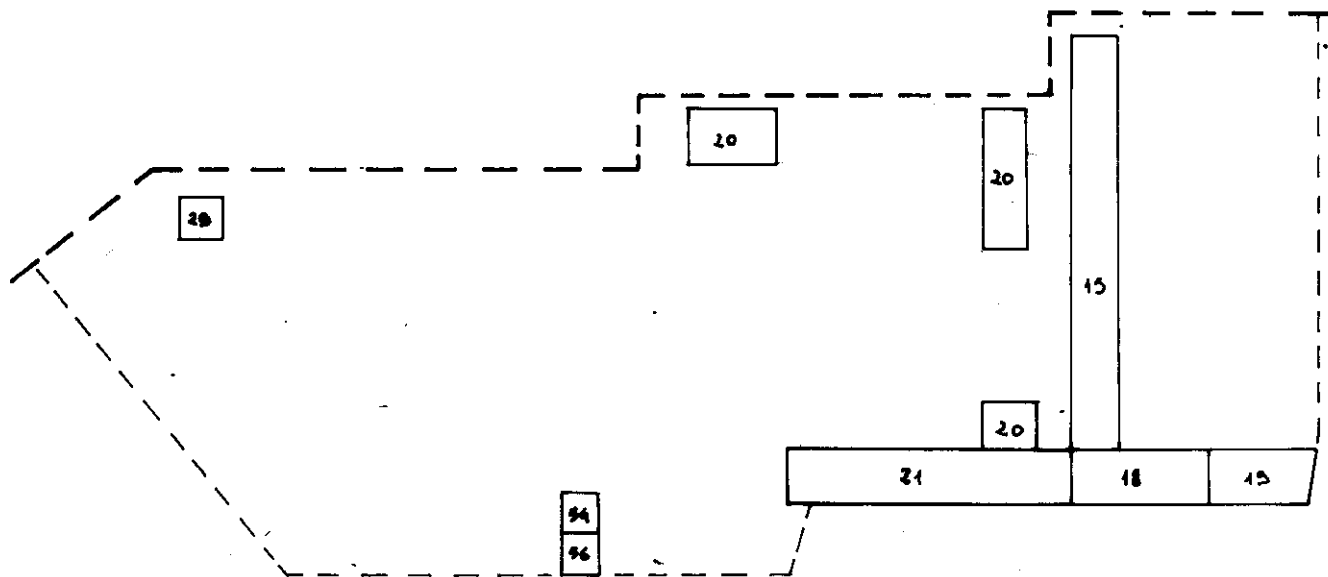

**"C" PIANO PRIMO**

Calasto dei Fabbricati - Situazione al 15/03/2017 - Comune di TORINO (L219) - < Foglio: 175 - Particella: 50 - Elaborato planimetrico >

<p><b>Comune di TORINO</b></p> <p><b>Ufficio</b></p> <p><b>Sezione</b></p> <p><b>Sezione di pianificazione cont. SPV2 prot.</b></p>	<p><b>Sezione</b></p> <p><b>Sezione</b></p> <p><b>Sezione</b></p>	<p><b>L. 15/03/2017</b></p> <p><b>Sezione</b></p> <p><b>Sezione</b></p>
---	---	---

**MINISTERO DELLE REGIONI  
DEPARTAMENTO DEL TERRITORIO**

Ufficio Territoriale Esattoriale di TORINO

**ELABORATO PLANIMETRICO**

Fig. n. 9 di 36

Comune <b>TORINO</b>	Particella <b>175</b>	Foglio <b>50</b>	Tipologia <b>50</b>
-------------------------	--------------------------	---------------------	------------------------

**REINSTRUMENTAZIONE GRAFICA DEI SUBSISTEMI ADDEBITI**

SCALA 1: **40 00**

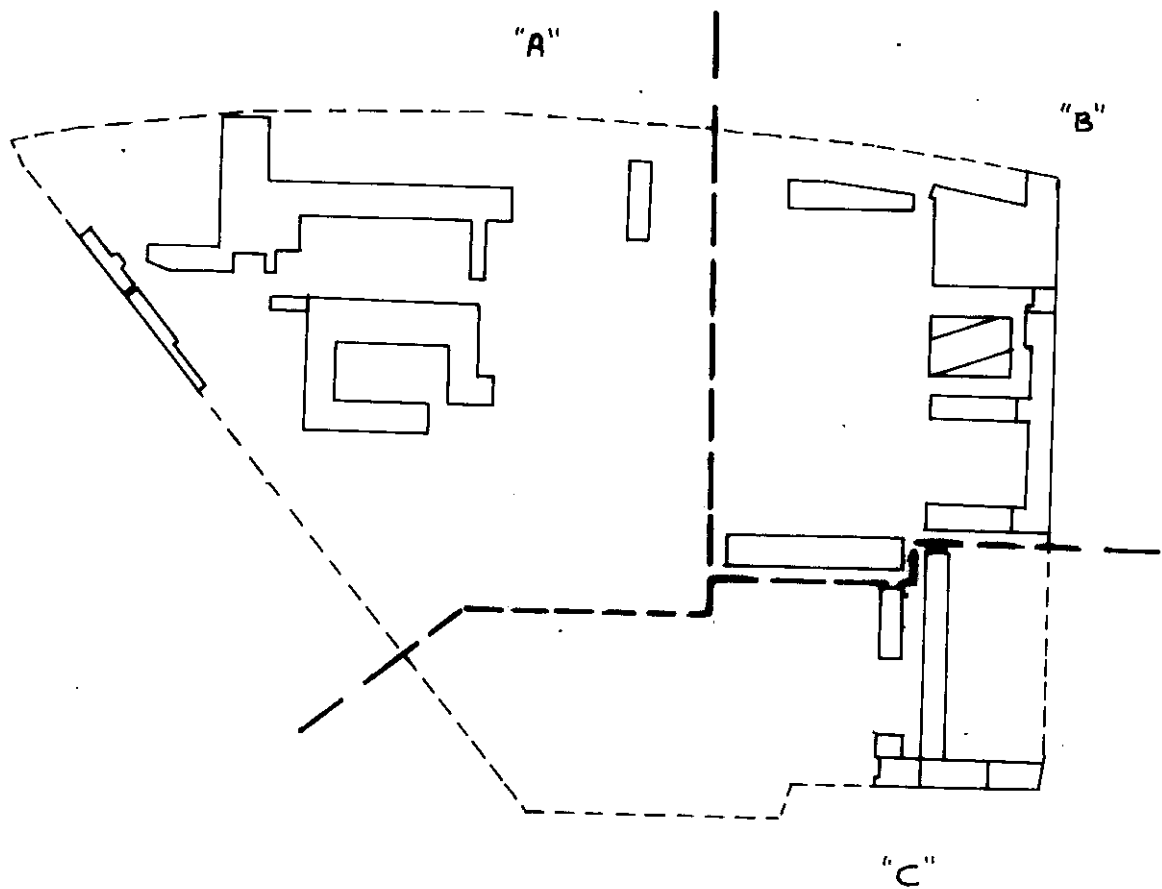

**PIANO SECONDO  
QUADRO D'UNIONE**

Catasto dei Filii fabbricati - Situazione al 15/03/2017 - Comune di TORINO (L219) - < Foglio: 175 - Particella: 50 - Elaborato planimetrico >

Comune: <b>TORINO</b>	Operatore:
Particella:	
Strumento e procedura mod. EPZ prot.	

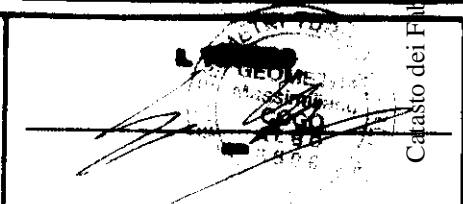

TORINO

LAVORO PLURIENITIVO

fig. 42. e 36

Comune <b>TORINO</b>	Indirizzo <b>136</b>	Numero <b>50</b>	Spazio <b>61</b>
-------------------------	-------------------------	---------------------	---------------------

Scala: 200

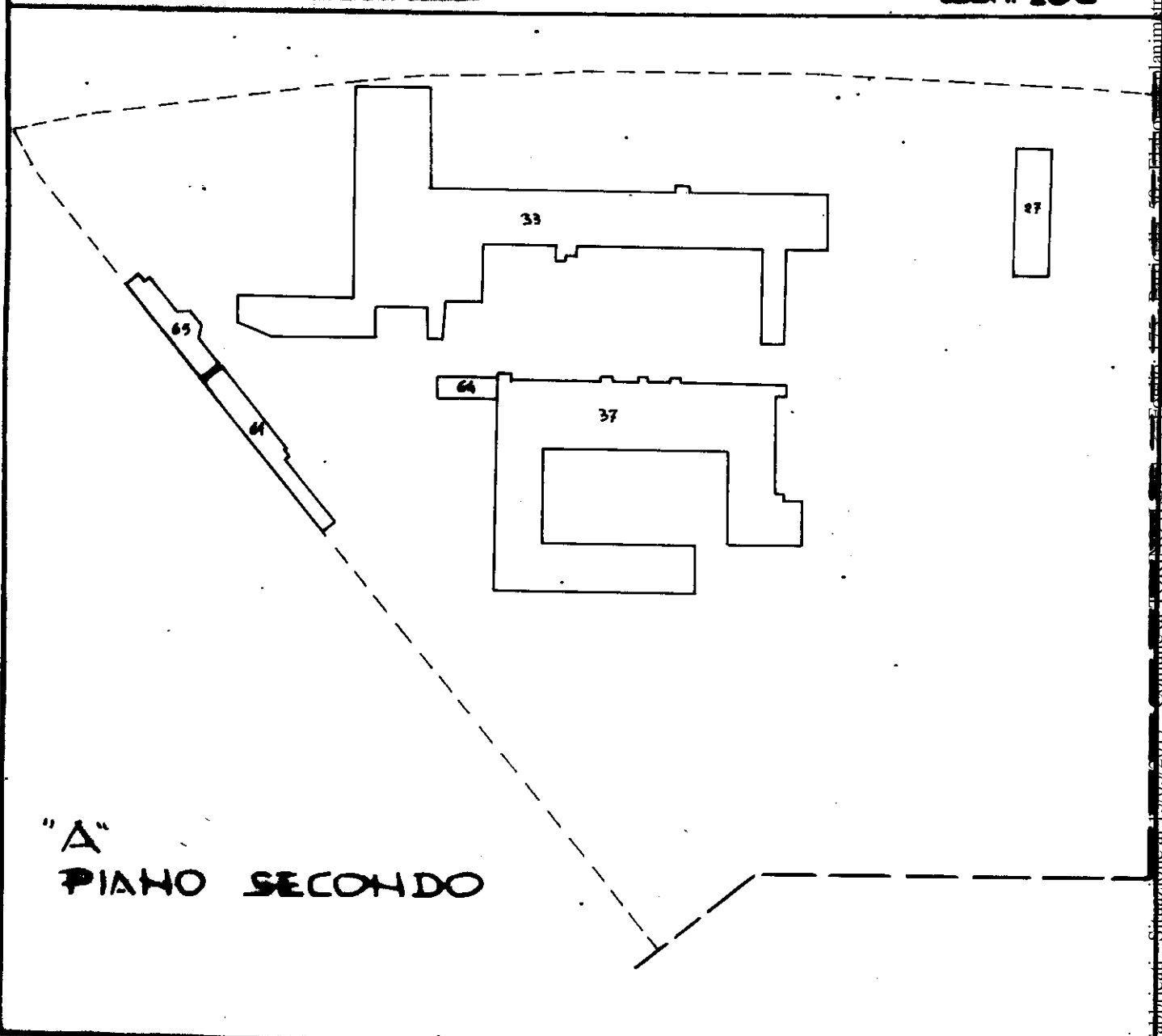

Catasto del Fabbricati - Situazione al 15/03/2017 - Comune di TORINO (101364)

<p>Indirizzo: <b>136</b></p> <p>Numero: <b>50</b></p> <p>Spazio: <b>61</b></p>	<p><b>L. TORINO</b></p> <p><i>[Signature]</i></p>
--	---

**TORINO**  
**ELABORATO PLANIMETRICO**

fig. 11.3

<b>TORINO</b>	<b>175</b>	<b>50</b>	
---------------	------------	-----------	--

**RENDERINGI CADUTTI DA SOTTOPUNTO AEREO** SOLA 1: 30

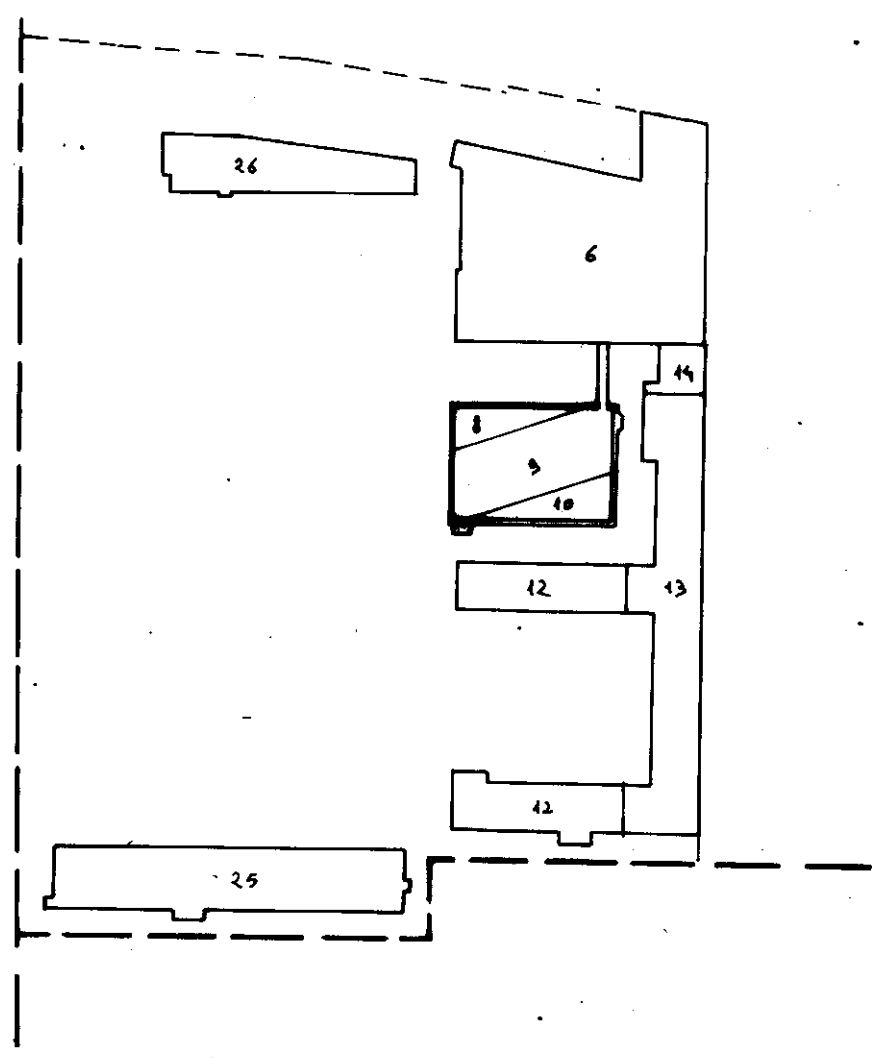

**"B" PIANO SECONDO**

Capasto dei Fabbricati - Situazione al 15/03/2017 - Comune di TORINO (L219) - < Foglio: 175 - Particella: 50 - Elaborato planimetrico >

<b>PRODOTTORE</b>	<b>ESATTORE</b>
<b>PRODOTTORE</b>	<b>ESATTORE</b>
<b>PRODOTTORE</b>	<b>ESATTORE</b>
<b>PRODOTTORE</b>	<b>ESATTORE</b>

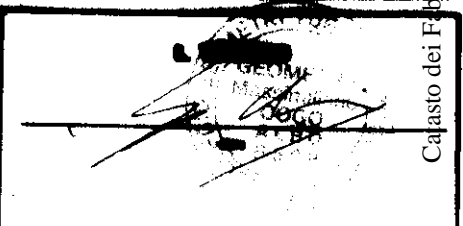

TORINO

ELABORATO PLANIMETRICO

Fig. 12.0.36

Comune <b>TORINO</b>	Particella <b>175</b>	Foglio <b>50</b>	Spazio <b>50</b>
-------------------------	--------------------------	---------------------	---------------------

CONTINUAZIONE DELLA PLANIMETRIA

Scala: 200



"C" PIANO SECONDO

<p>_____</p> <p>_____</p> <p>_____</p>	<p>_____</p> <p>_____</p> <p>_____</p>	<p>_____</p> <p>_____</p> <p>_____</p>
--	--	--

Catasto dei Fabbricati - Situazione al 15/03/2017 - Comune di TORINO (L219) - < Foglio: 175 - Particella: 50 - Elaborato planimetrico >

**MINISTERO DELLE FINANZE  
ISTITUTO DEL TERRITORIO**

**Comune: Torino** TORINO

**ELABORATO PLANIMETRICO**

**Fig. n. 13. di 36**

<b>Comune</b> <b>TORINO</b>	<b>Comune</b>	<b>Foglio</b> <b>175</b>	<b>Particella</b> <b>50</b>	<b>Tipologia</b>
--------------------------------	---------------	-----------------------------	--------------------------------	------------------

**STRUTTURE GRIGIA ED ELEMENTI ACCESSORI**

**Scala 1: 400**

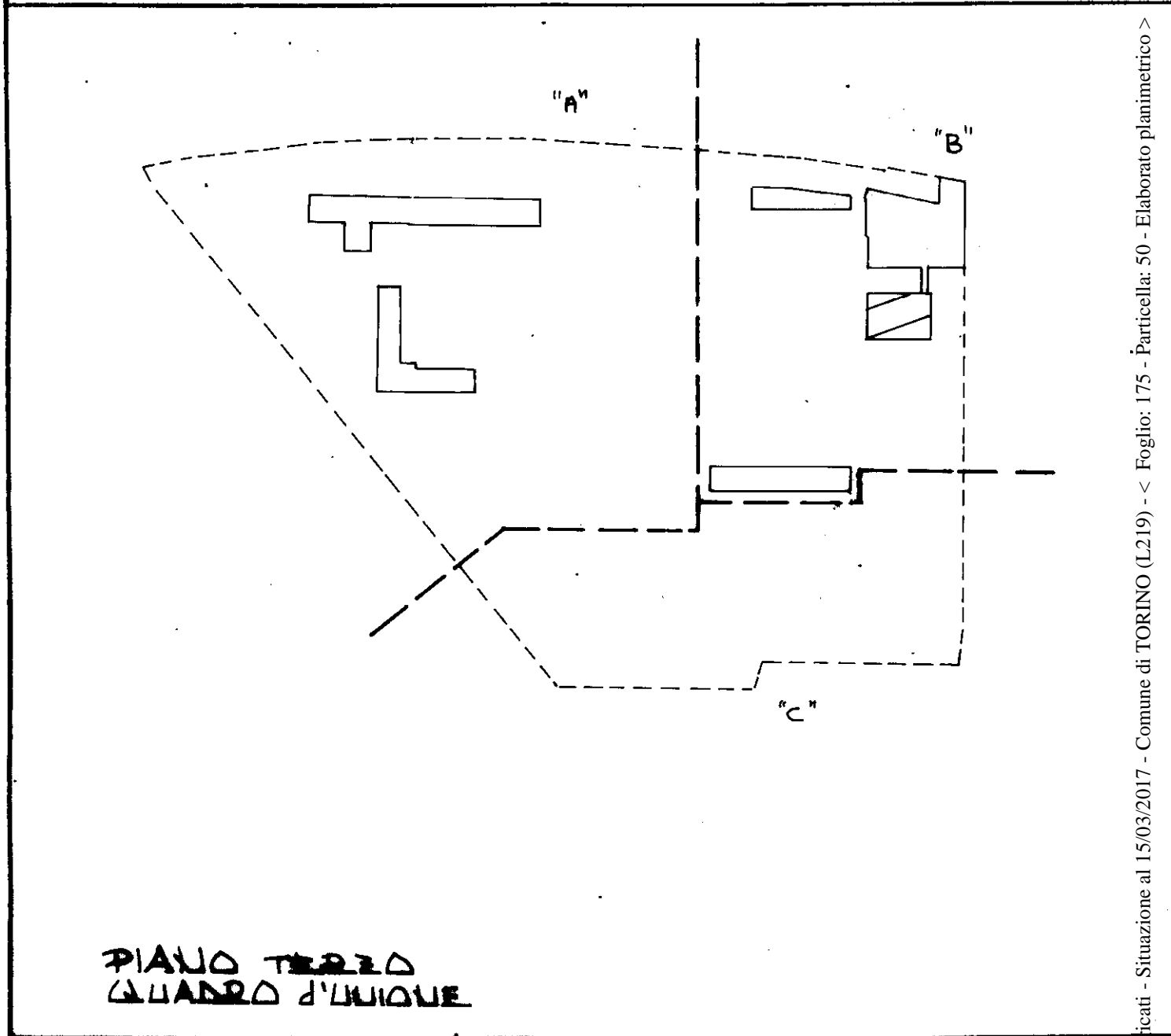

**PIANO TERZO  
QUADRO D'UNIONE**

Catasto dei Fabbricati - Situazione al 15/03/2017 - Comune di TORINO (L219) - < Foglio: 175 - Particella: 50 - Elaborato planimetrico >

<b>Intervento di Ufficio Tecnico Comunale</b>	<b>L'operatore</b>	<b>L. TERRA</b>
<b>Prodotto</b>		
<b>Controllato e approvato dall'Ufficio Tecnico Comunale</b>		

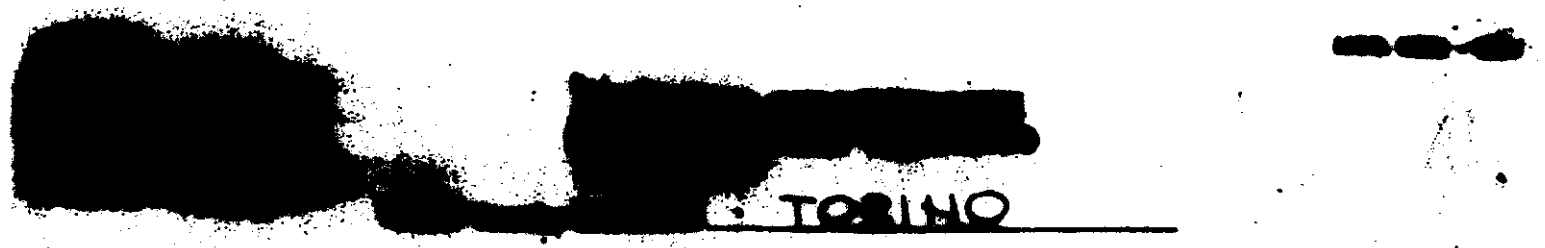

TORINO

LAVORO PLURIENITIVO

fig. 14. e 36

TORINO	135	50	
--------	-----	----	--

SELA: 20

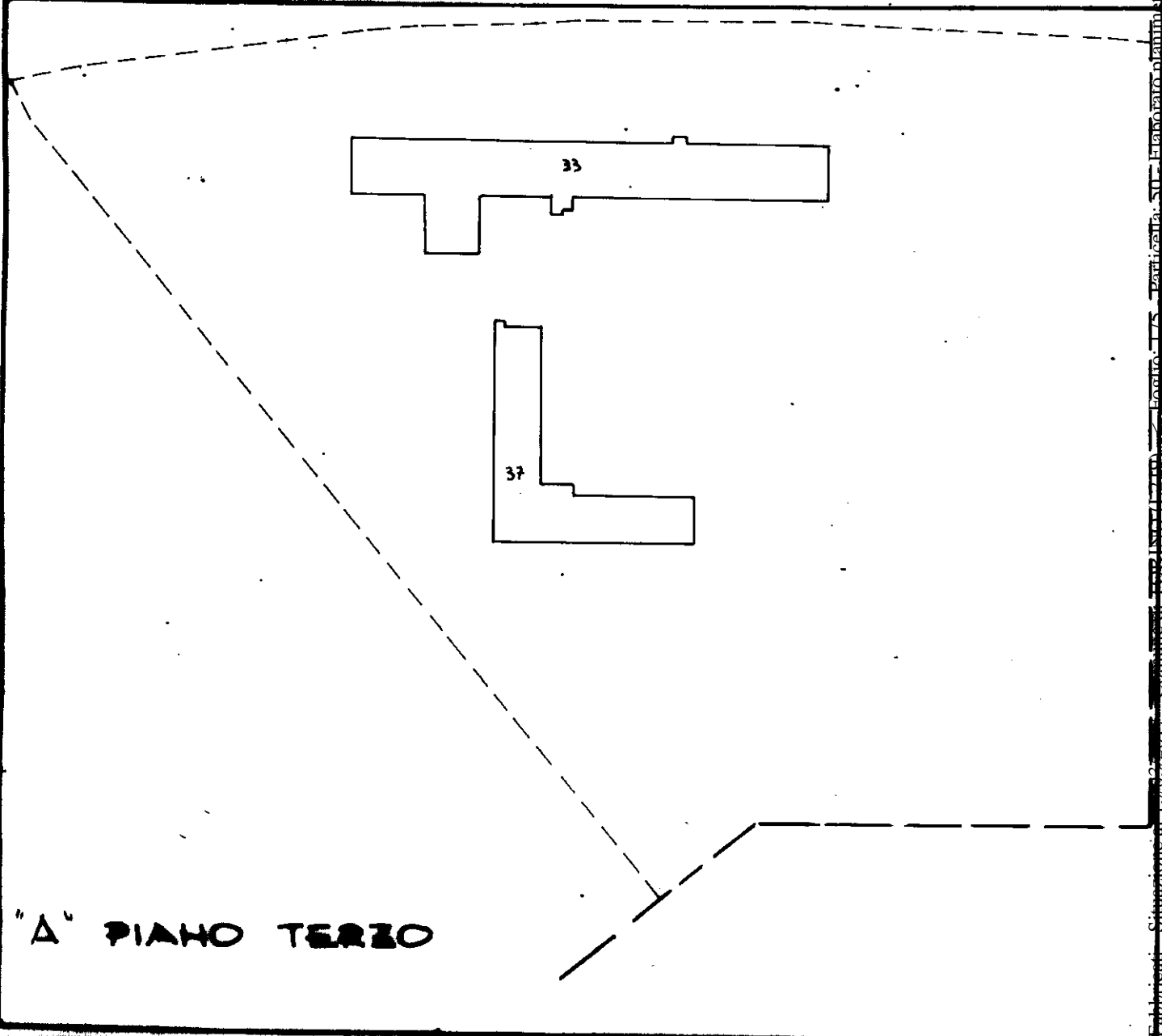

<p>_____</p> <p>_____</p> <p>_____</p>		<p>_____</p> <p>_____</p> <p>_____</p>
--	--	--

Catino di Fabbricati - Situazione in 1999/2017 - Comune di TORINO (101364) - Foglio 135 - Particella 50 - Piano piano piano



TORINO

LABORATO PLANIMETRICO

45.36

<b>TORINO</b>	<b>175</b>	<b>50</b>	
---------------	------------	-----------	--

COMPARTIMENTO CANTIERE DI CANTIERE CANTIERE SCALA: 1:200

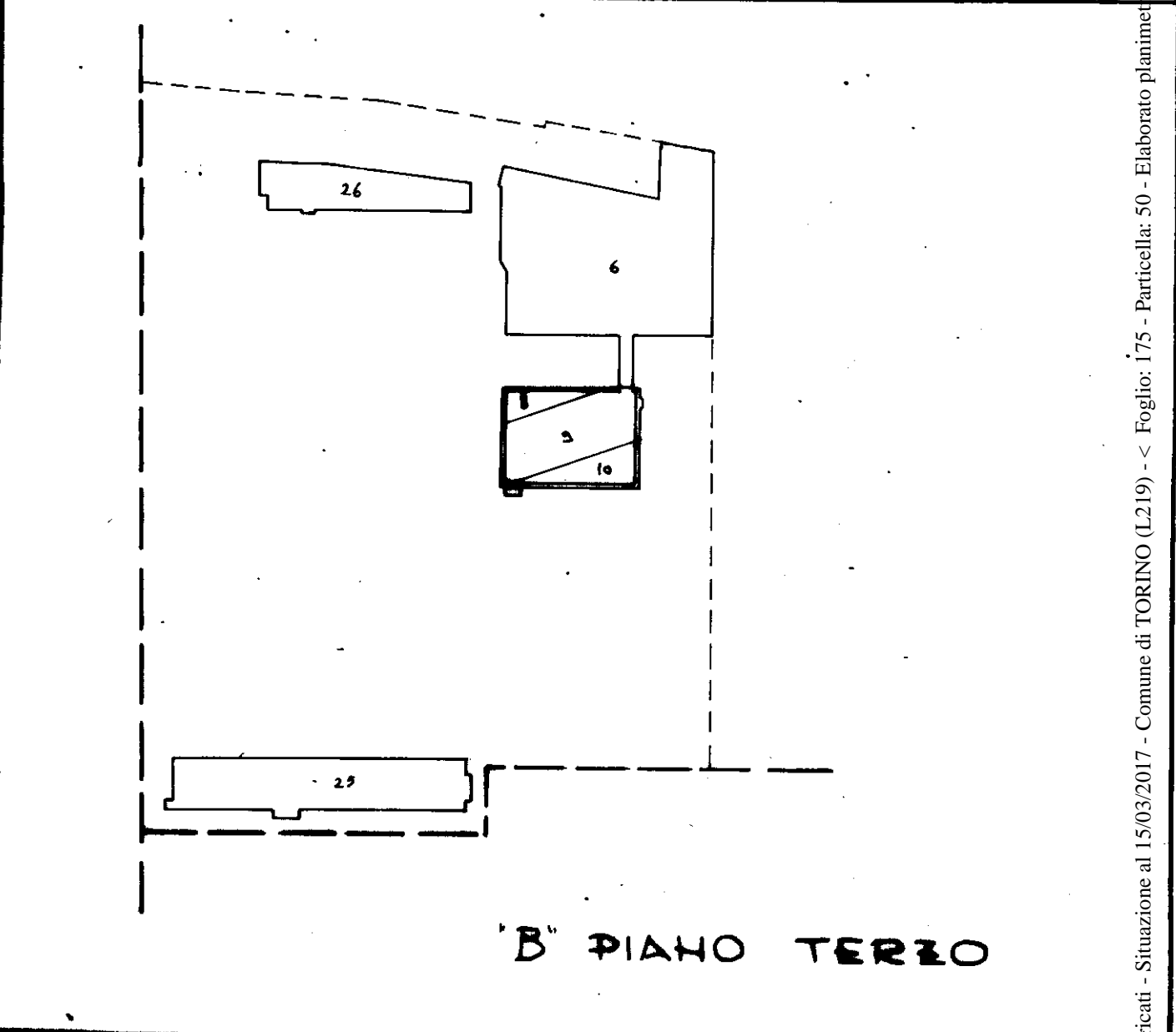

Casto dei Fabbricati - Situazione al 15/03/2017 - Comune di TORINO (L219) - < Foglio: 175 - Particella: 50 - Elaborato planimetrico >

<p>_____</p> <p>_____</p> <p>_____</p> <p>_____</p>	
---	--

# ELABORATO PLANIMETRICO

Comune **TORINO**

**ELABORATO PLANIMETRICO**

Fig. n. **46** di **36**

Comune <b>TORINO</b>	Particella <b>175</b>	Foglio <b>50</b>	Tip. mappa n. <b>01</b>
-------------------------	--------------------------	---------------------	----------------------------

DESCRIZIONE GIURICA DEI SIGILLATI ACQUISTATI

SCALA 1: **200**

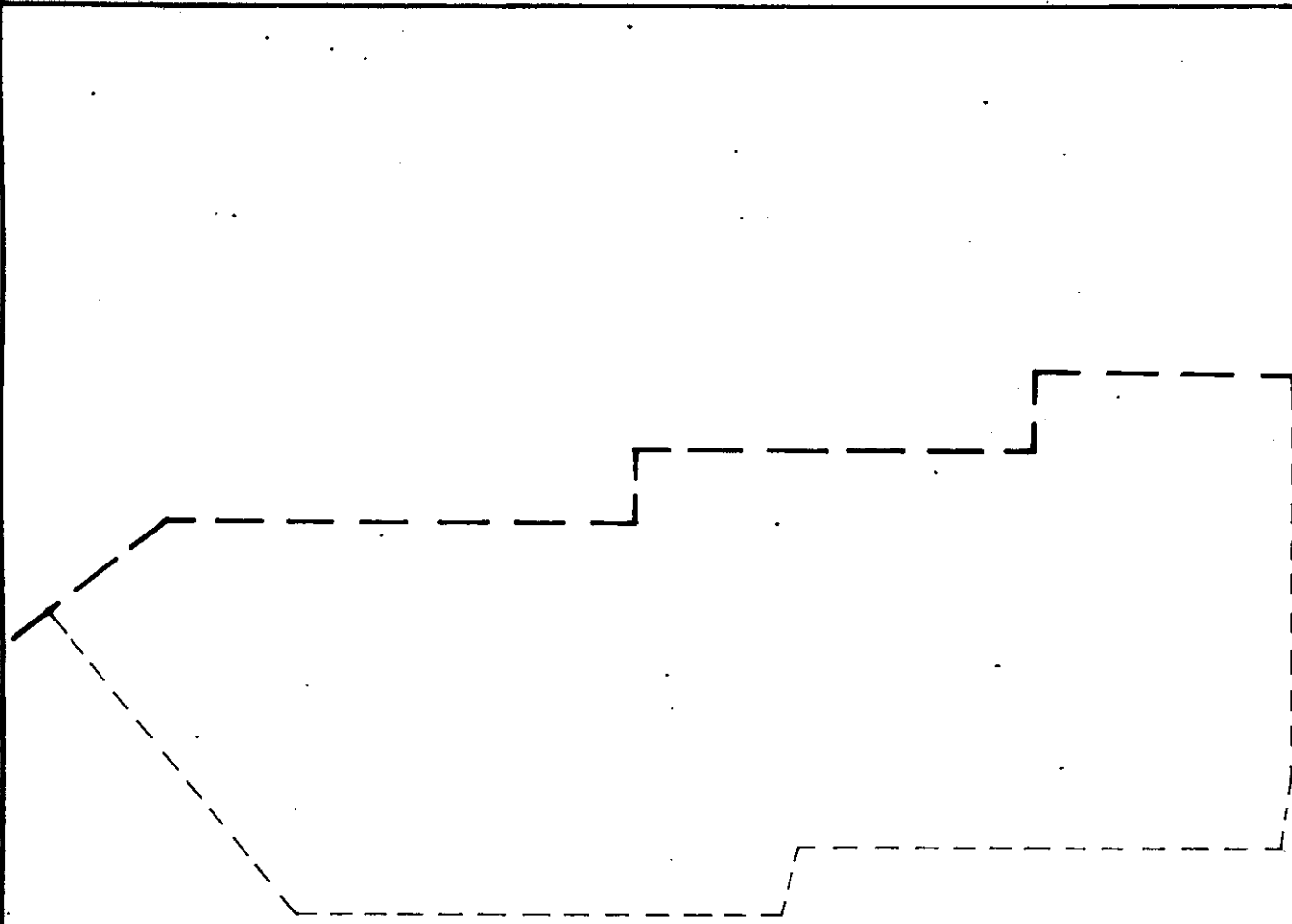

"C" PIANO TERZO

Catasto dei Fabbricati - Situazione al 15/03/2017 - Comune di TORINO (L219) - < Foglio: 175 - Particella: 50 - Elaborato planimetrico >

Nome e Cognome _____ Professione _____ Qualifica e grado del mod. EPZ prot. _____	Espositore _____ _____ _____	
--	---------------------------------------	--

**MINISTERO DELLE FINANZE  
DIRETTORATO DEL TERRITORIO**

Ufficio Territoriale Esattoriale di TORINO

**ELABORATO PLANIMETRICO**

Fig. n. 17 di 36

Comune <b>TORINO</b>	Particella <b>50</b>	Foglio <b>175</b>	Volume <b>50</b>	Tipologia <b>01</b>
-------------------------	-------------------------	----------------------	---------------------	------------------------

**INSTRUMENTO GRAFICO DEI CEMENTI ADDEBITI**

**SCALA 1: 400**

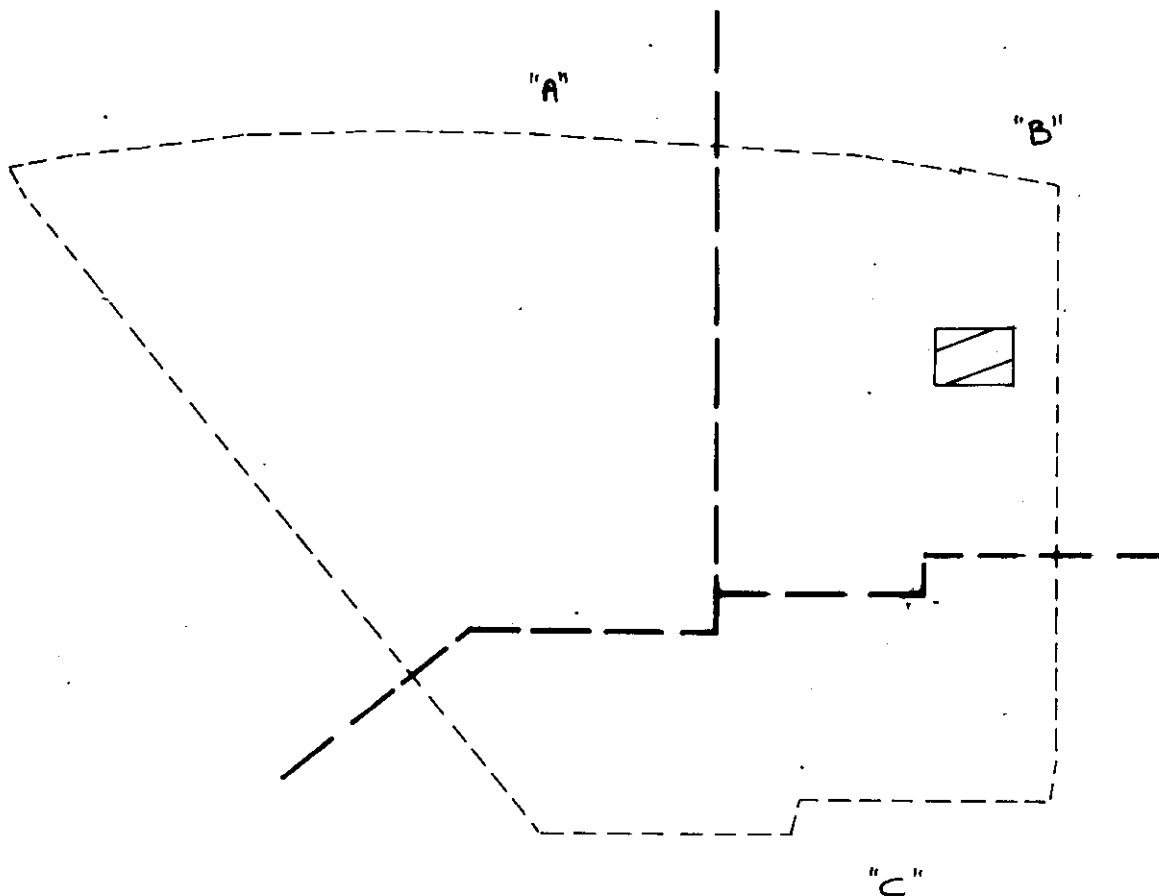

**PIANO QUARTO  
QUADRO D'UNIONE**

Catasto dei Fabbricati - Situazione al 15/03/2017 - Comune di TORINO (L219) - < Foglio: 175 - Particella: 50 - Elaborato planimetrico >

Direzione Provinciale Esattoriale _____ _____ _____	L'operatore _____ _____	<b>L. TORINO</b> 
--	-------------------------------	----------------------

**MINISTERO DELLE REGIONI  
DEPARTAMENTO DEL TESSUTO**

Ufficio Tecnico Esatto di TORINO

**ELABORATO PLANIMETRICO**

Fig. n. 12. di 36

Città	Indirizzo	Foglio	Particella	Tipologia e. a.
<b>TORINO</b>		<b>175</b>	<b>50</b>	

**DENOMINAZIONE CANTIERI DEI SUBENTRATI ASSEGNATI**

**SCALA 1: 2000**

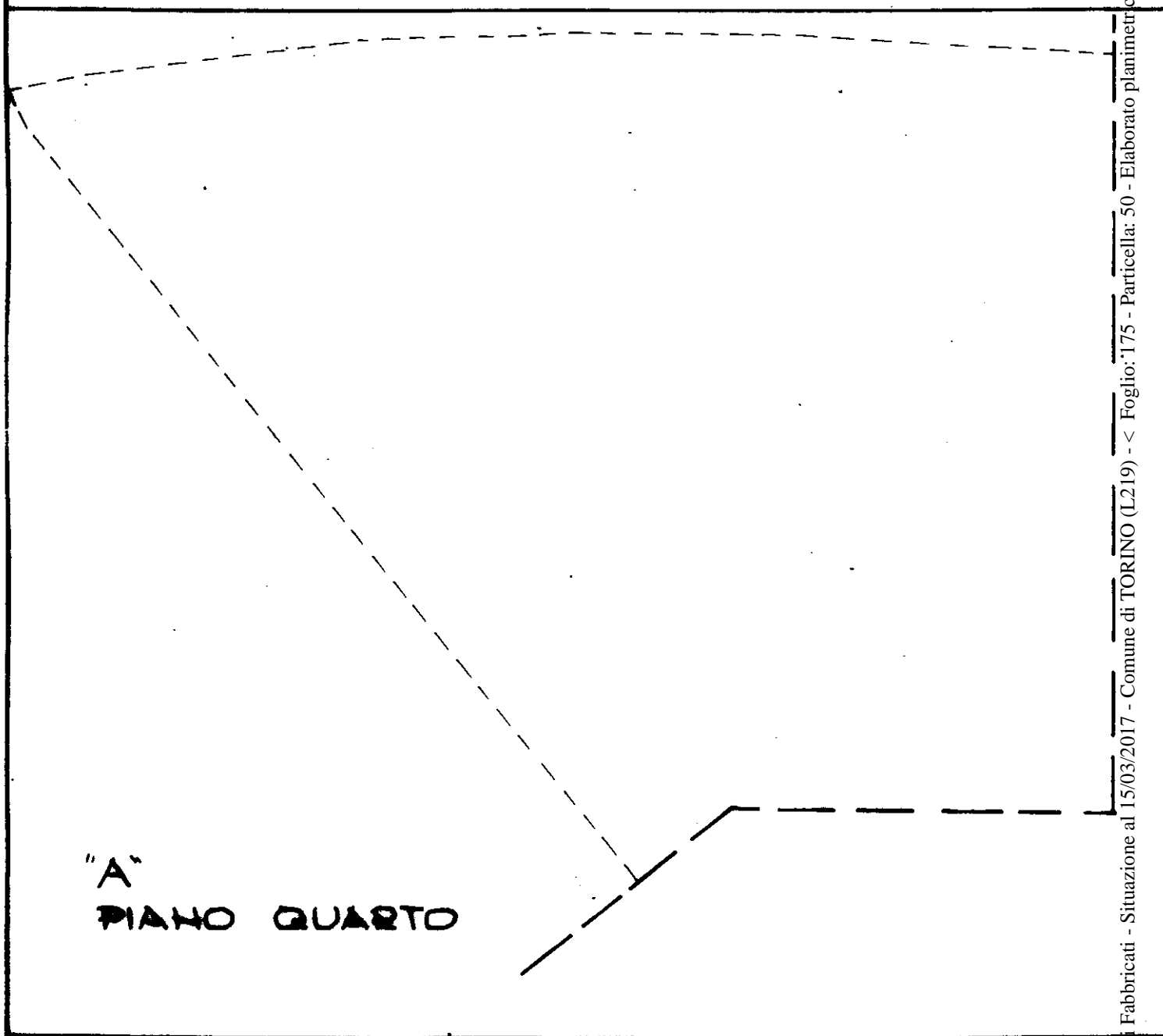

Fabbricati - Situazione al 15/03/2017 - Comune di TORINO (L219) - < Foglio: 175 - Particella: 50 - Elaborato planimetrico >

**PRELIMINARE**  **DEFINITIVO**  **PROVA**  **AGGIORNAMENTO**

**Autore** \_\_\_\_\_ **Operatore** \_\_\_\_\_

**Approvato e verificato dal mod. EPZ prot.** \_\_\_\_\_

**Catasto**

**Fattore di scala non utilizzabile**

1999 0000 000



TORINO

ELABORATO PLANIMETRICO

Fig. 11.036

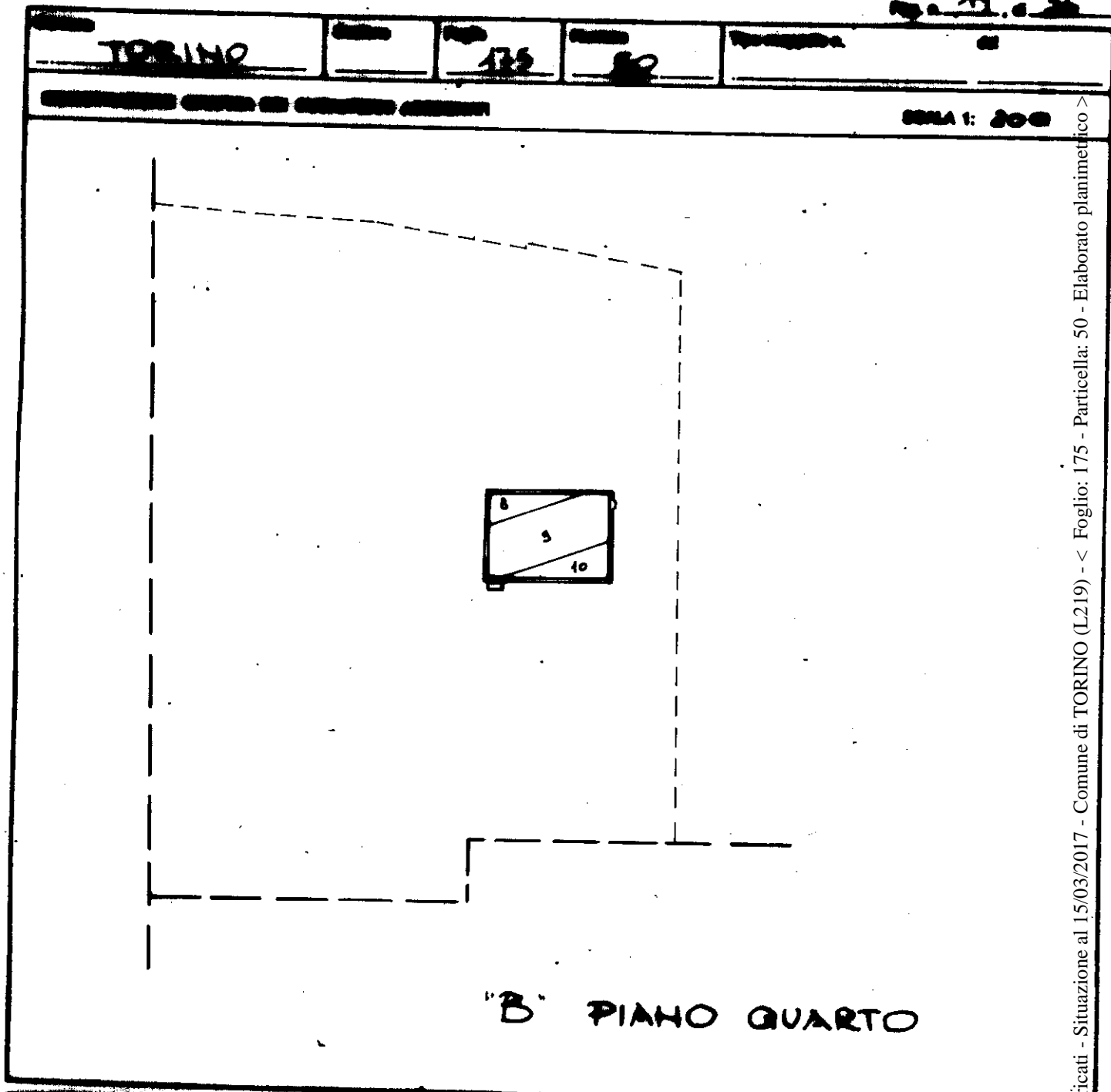

Catasto dei Fogli - Situazione al 15/03/2017 - Comune di TORINO (L219) - < Foglio: 175 - Particella: 50 - Elaborato planimetrico >

\_\_\_\_\_

\_\_\_\_\_

\_\_\_\_\_

\_\_\_\_\_

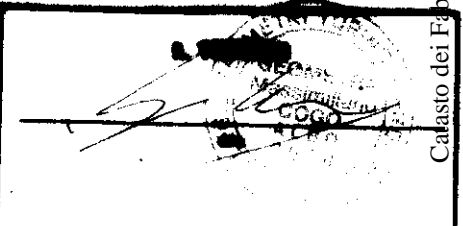

**MINISTERO DELLE REGIONI  
E SOSTEGNO DEL TERRITORIO**

Comune/Territorio/Località di: TORINO

**LABORATO PLANIMETRICO**

Fog. n. 20 di 26

Comune <b>TORINO</b>	Distretto	Foglio <b>175</b>	Particella <b>50</b>	Tipologia	di
-------------------------	-----------	----------------------	-------------------------	-----------	----

**DESCRIZIONE GEOMETRICA DEI CANTIERI ABBANDONATI**

SCALA 1: **2000** >

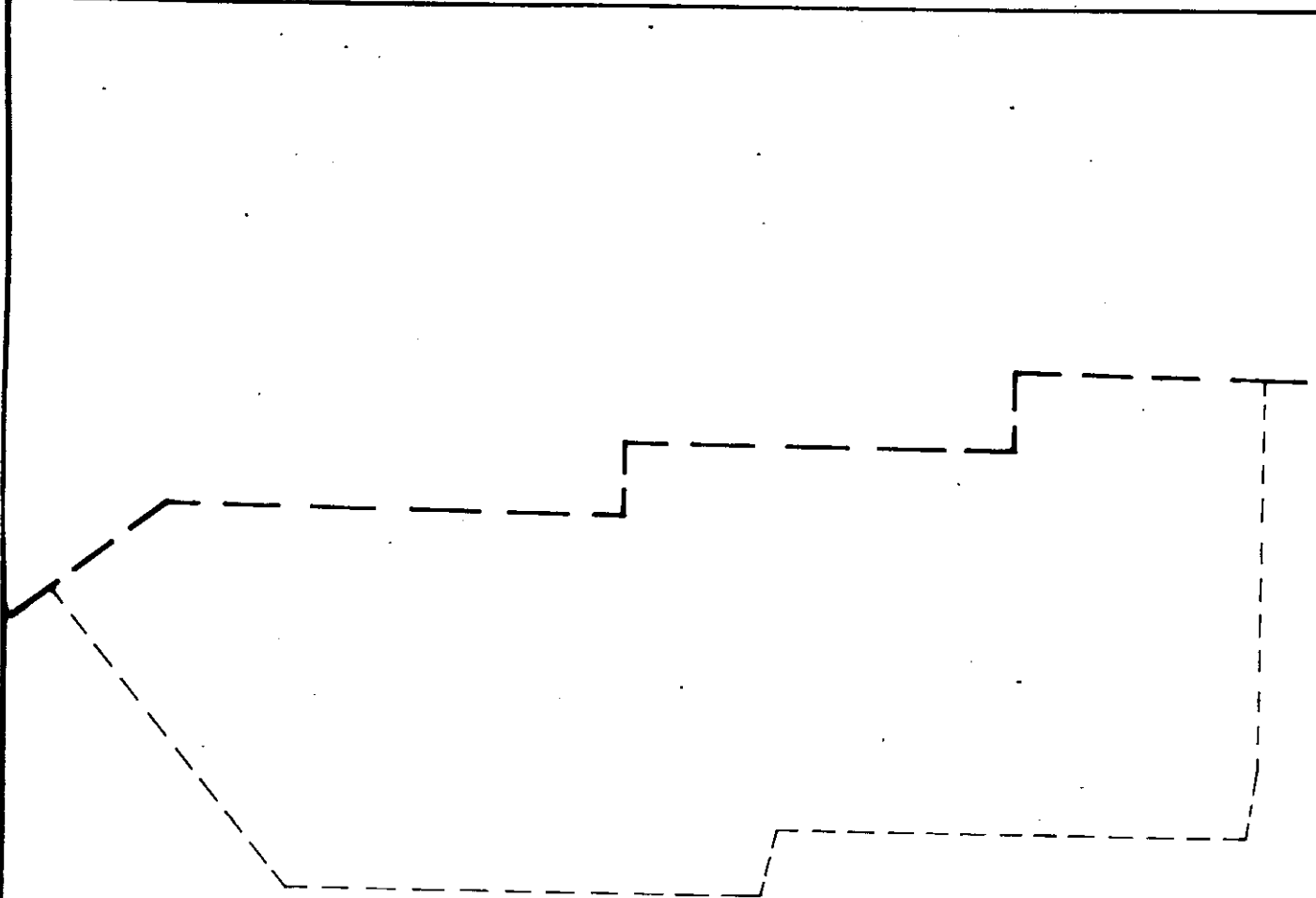

"C" PIANO QUARTO

Catasto di Fabbricati - Situazione al 15/03/2017 - Comune di TORINO (L219) - < Foglio:175 - Particella: 50 - Elaborato planimetrico >

Comune/Territorio/Località di: \_\_\_\_\_

L'operatore \_\_\_\_\_

Prodotto \_\_\_\_\_

Data di presentazione: 10/09/1999 Data: 15/03/2017 - n. T101364 - Richiedente: Telematico

Totale schede: 41 - Formato di acquisizione: A4(210x297) - Formato stampa richiesto: A4(210x297) - Fattore di scala non utilizzabile

Approvato e verificato dal red. EP2 prot. \_\_\_\_\_



**MINISTERO DELLE REGIONI  
DEPARTAMENTO DEL TERRITORIO**

**MUN. TORINO**       TORINO      

**LABORATO PLANIMETRICO**

Fig. n. 24 di 26

<b>Città</b> <u>TORINO</u>	<b>Comune</b> <u>TORINO</u>	<b>Foglio</b> <u>175</u>	<b>Particella</b> <u>50</u>	<b>Tipologia</b> <u>01</u>
-------------------------------	--------------------------------	-----------------------------	--------------------------------	-------------------------------

**INTERVENTO CUPA DI CANTIERI ABBANDONATI**

**Scala: 1:4000**

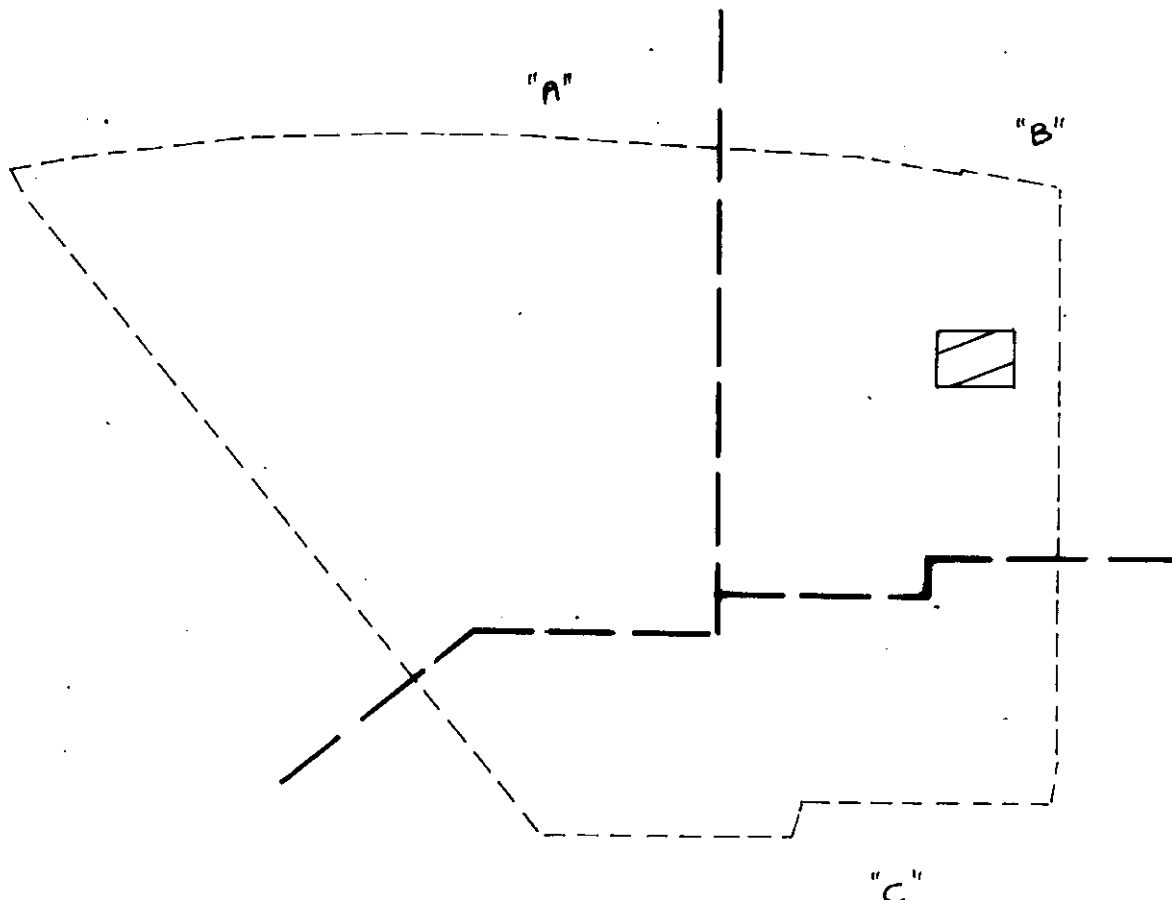

**PIANO QUINTO  
QUADRO D'UNIONE**

Caristo dei Fabbricati - Situazione al 15/03/2017 - Comune di TORINO (L219) - < Foglio: 175 - Particella: 50 - Elaborato planimetrico >

<b>Intervento di cui è parte integrante</b>	<b>L'operatore</b>
<b>Progetto</b>	
<b>Qualifica e posizione nel EP2 per</b>	

**L. TORINO**

**MINISTERO DELLE REGIONI  
ISTITUTO DEL TERRITORIO**

Ufficio Territoriale Statale di TORINO

**ELABORATO PLANIMETRICO**

Fig. n. 22 di 36

Città <u>TORINO</u>	Categoria	Foglio <u>175</u>	Particella <u>50</u>	Tip. rapporto n. <u>01</u>
---------------------	-----------	-------------------	----------------------	----------------------------

**CONDIZIONE GIURIDICA DEI SUBORDINATI**

**SCALA: 1: 2000**

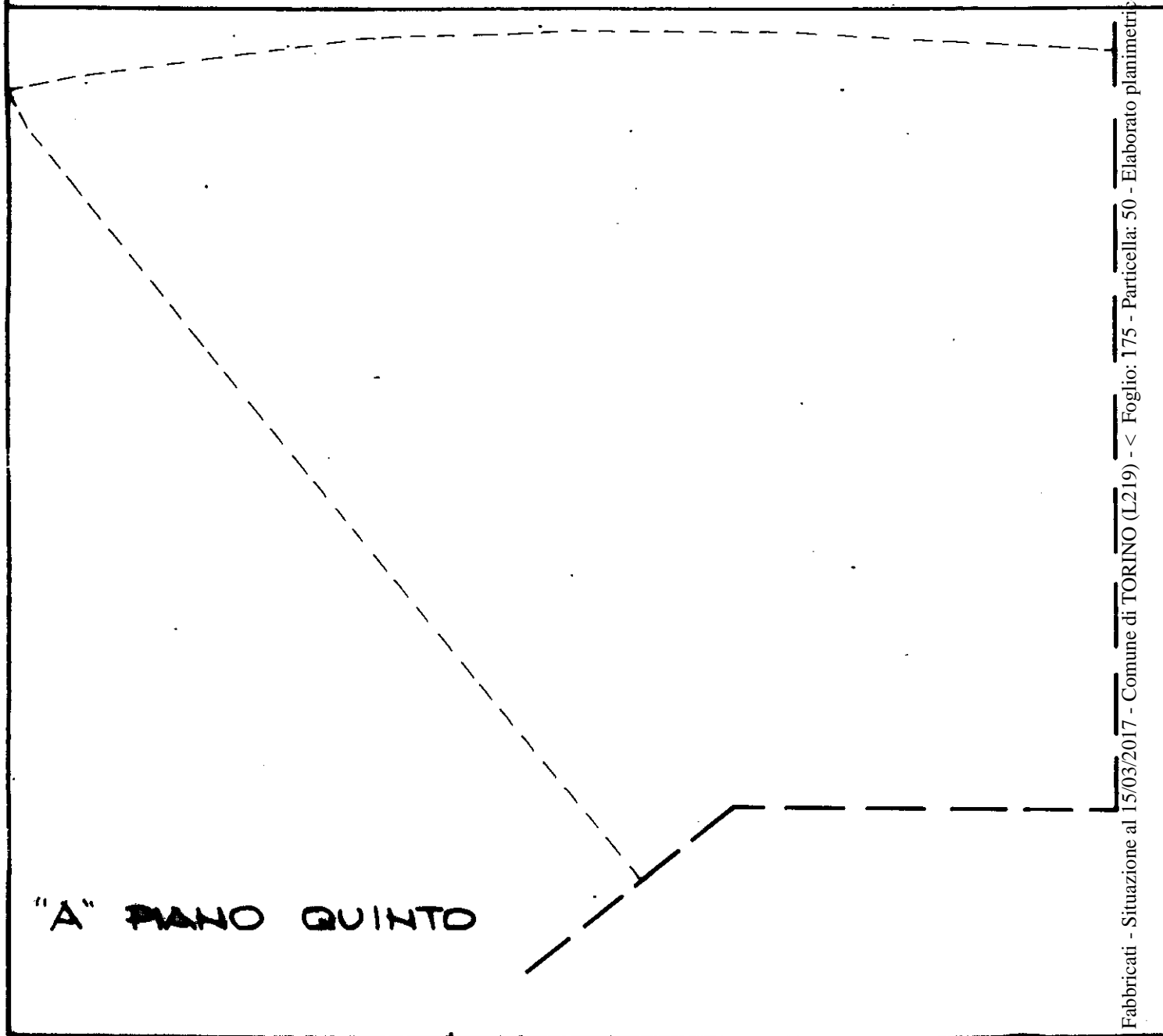

"A" PIANO QUINTO

Fabbricati - Situazione al 15/03/2017 - Comune di TORINO (L219) - < Foglio: 175 - Particella: 50 - Elaborato planimetrico >

**Intervento di Ufficio Territoriale Statale**

**Espositore**

\_\_\_\_\_

\_\_\_\_\_

Assollito e sostituito dal mod. SP42 prot.

**Catasto ce**

\_\_\_\_\_

\_\_\_\_\_

Fattore di scala non utilizzabile

\_\_\_\_\_





TORINO

LABORATO PLANIMETRICO

Comune <b>TORINO</b>	Particella <b>136</b>	Foglio <b>50</b>	Subalterno <b>01</b>
-------------------------	--------------------------	---------------------	-------------------------

CONTERNO CANTIERE DI CANTIERE CANTIERE

Scala: 300

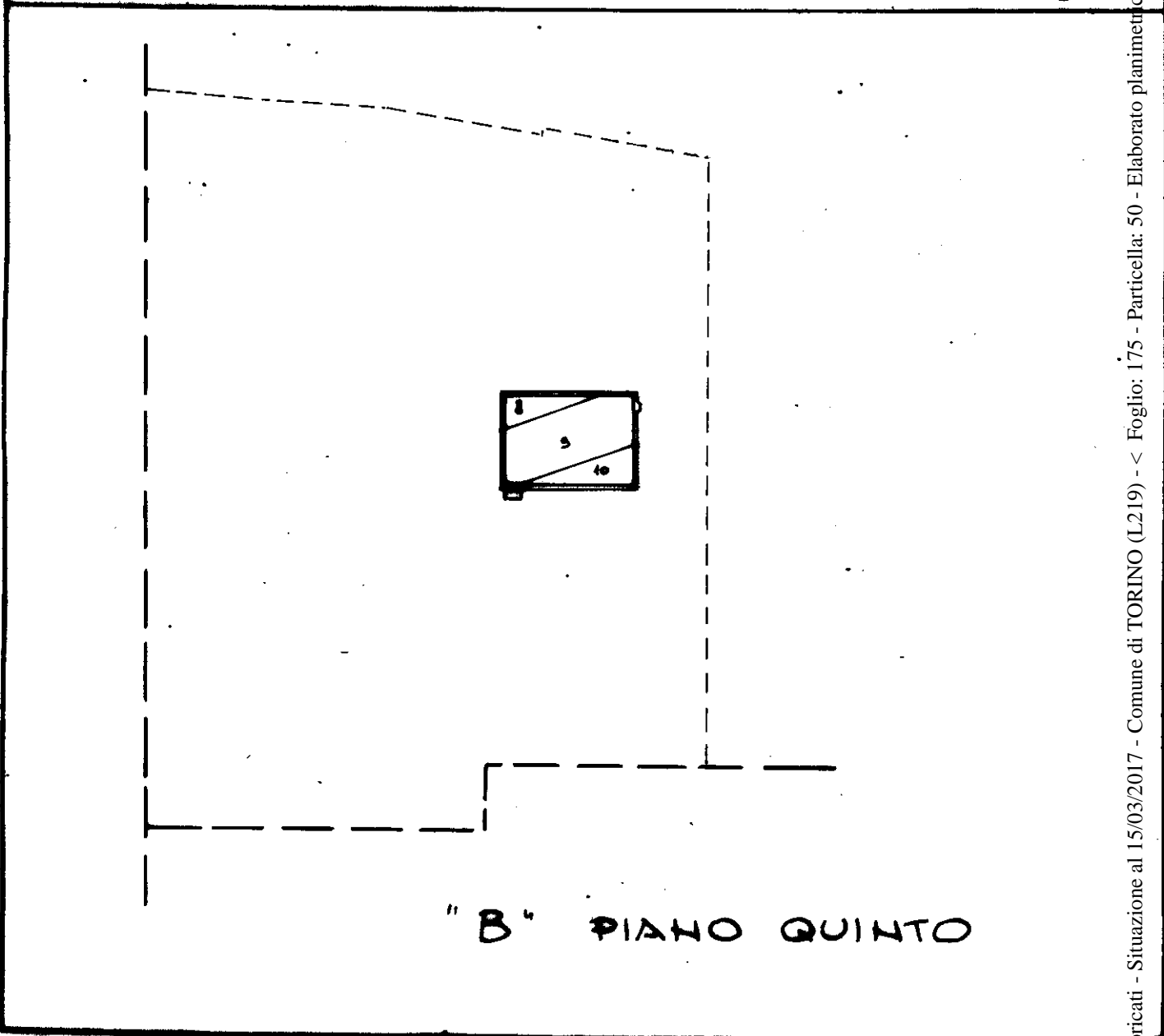

" B " PIANO QUINTO

<p>_____</p> <p>_____</p> <p>_____</p> <p>_____</p>	<p>_____</p> <p>_____</p> <p>_____</p> <p>_____</p>
---	---

\_\_\_\_\_

\_\_\_\_\_

\_\_\_\_\_

\_\_\_\_\_

\_\_\_\_\_

Catasto dei Fabbricati - Situazione al 15/03/2017 - Comune di TORINO (L219) - < Foglio: 175 - Particella: 50 - Elaborato planimetrico >

**MINISTERO DELLE FINANZE  
CATASTRO DEL TERRITORIO**

Comune-Terzo Catasto di TORINO

**ELABORATO PLANIMETRICO**

Fig. n. 24 di 25

Comune <b>TORINO</b>	Catasto _____	Foglio <b>175</b>	Particella <b>50</b>	Tipologia _____
-------------------------	------------------	----------------------	-------------------------	--------------------

DESCRIZIONE GRAFICA DEI CENSI ANNESSI

Scala 1: **500**



"C" PIANO QUINTO

Catasto del Territorio - Situazione al 15/03/2017 - Comune di TORINO (L219) - < Foglio: 175 - Particella: 50 - Elaborato planimetrico >

Comune-Terzo Catasto Catasto

Leggendario

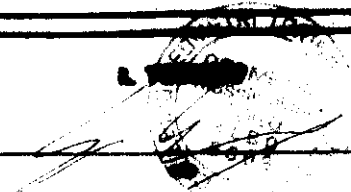

**MINISTERO DELLE FINANZE  
CATASTRO DEL TERRITORIO**

Comune/Terzo Catasto di TORINO

**ELABORATO PLANIMETRICO**

Foglio n. 25 di 36

Comune <b>TORINO</b>	Catasto <b></b>	Foglio <b>25</b>	Particella <b>50</b>	Tipologia <b>01</b>
-------------------------	--------------------	---------------------	-------------------------	------------------------

**PROSPETTIVA CENTRA DI CANTIERE (ARRETR)**

**SCALA 1: 4000**

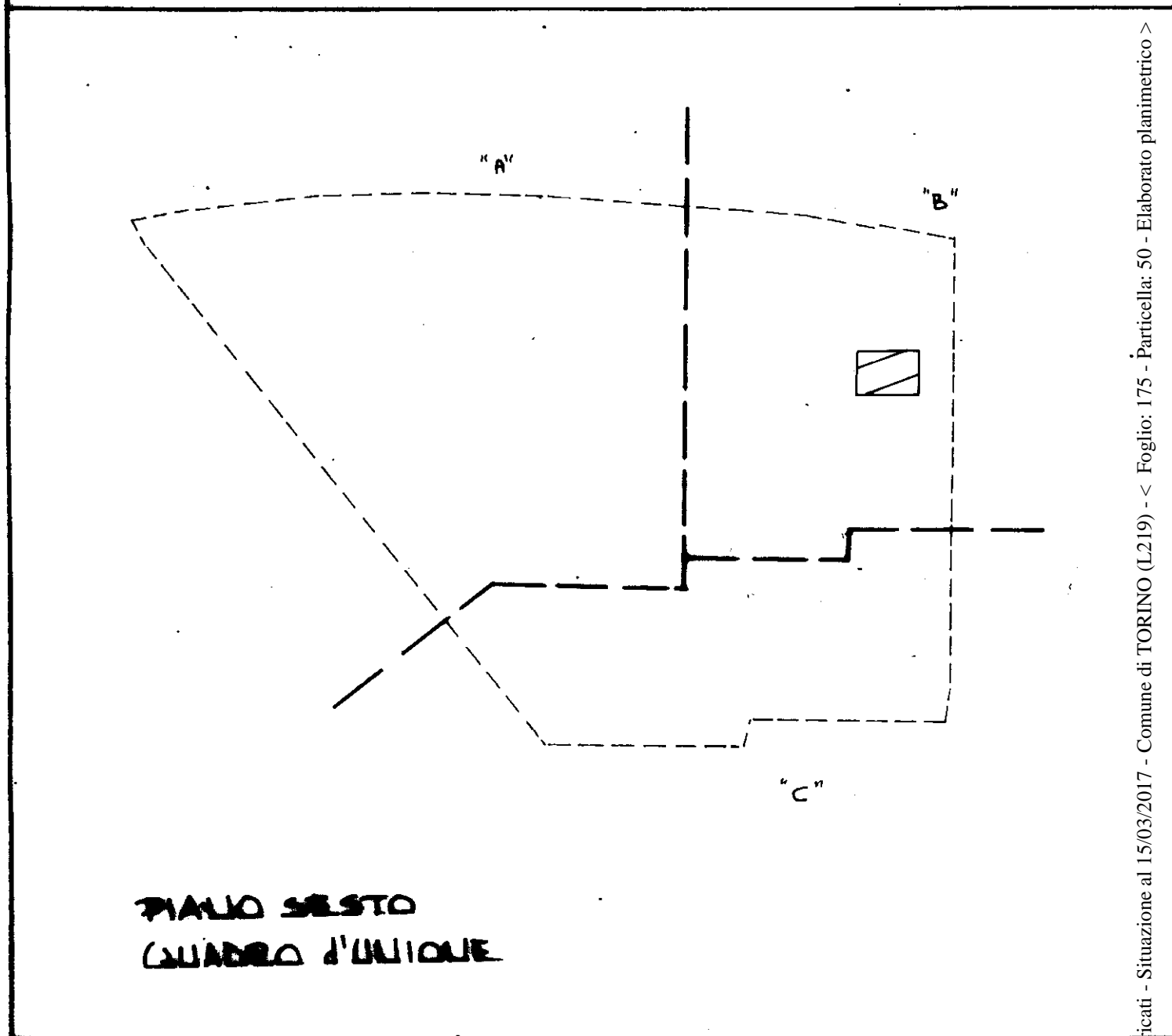

Catasto dei Fabbricati - Situazione al 15/03/2017 - Comune di TORINO (L219) - < Foglio: 175 - Particella: 50 - Elaborato planimetrico >

<b>Comune/Terzo Catasto</b> <b>Particella</b> <b>Contenuto e proprietà nel SPE per</b>	<b>L'operatore</b>  
--	----------------------------

<b>L. 15/03/2017</b> 
--------------------------

**MINISTERO DELLE REGIONI  
DEPARTAMENTO DEL TERRITORIO**

Ufficio Territoriale Statale di TORINO

**ELABORATO PLANIMETRICO**

Fig. n. 25 di 25

Comune <b>TORINO</b>	Categoria _____	Foglio <b>175</b>	Particella <b>50</b>	Tipologia n. _____
-------------------------	--------------------	----------------------	-------------------------	-----------------------

RENDERIZIONE GRAFICA DEI BENEFICIARI ASSOCIATI

Scala 1: **2000**

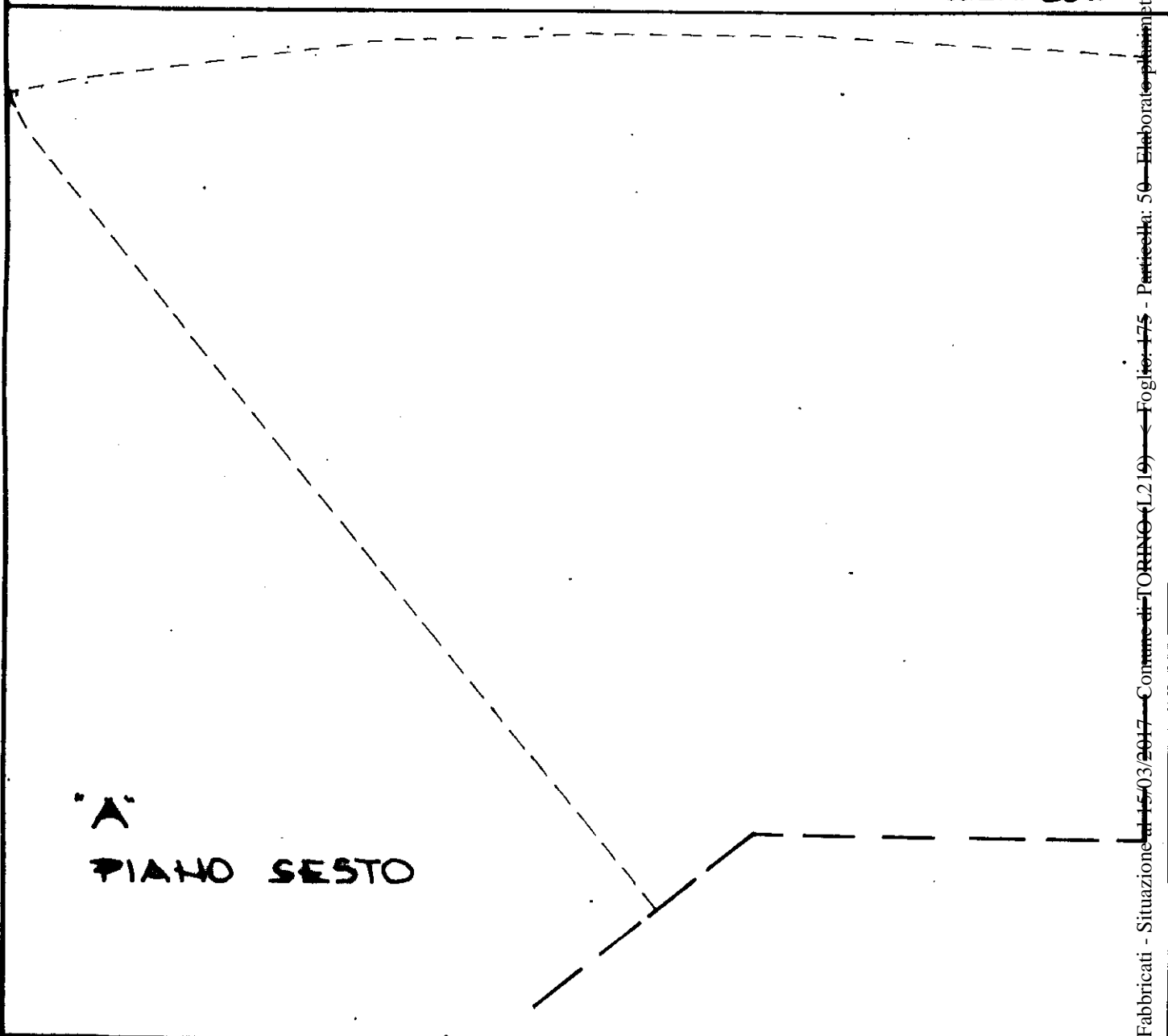

Catasto dei Fabbricati - Situazione al ~~15/03/2017~~ - Comune di ~~TORINO~~ (L.219) - Foglio: ~~175~~ - Particella: ~~50~~ - Elaborato planimetrico

Comune di TORINO Territorio Statale

\_\_\_\_\_

\_\_\_\_\_

\_\_\_\_\_

\_\_\_\_\_

L. \_\_\_\_\_

\_\_\_\_\_

\_\_\_\_\_

\_\_\_\_\_

**TORINO**  
**LABORATO PLANIMETRICO**

Fig. 21. c. 26

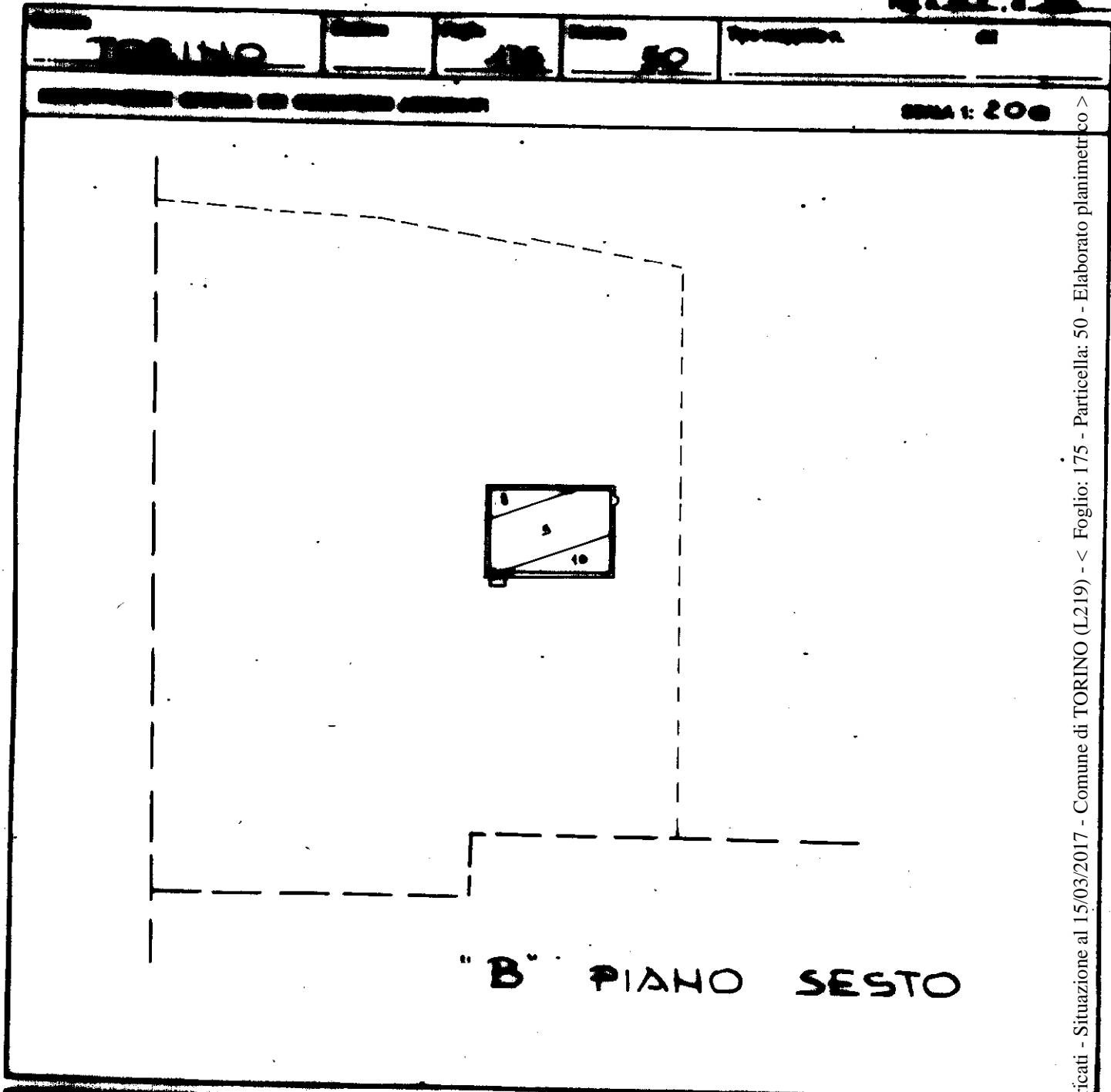

Catasto dei Fabbricati - Situazione al 15/03/2017 - Comune di TORINO (L219) - < Foglio: 175 - Particella: 50 - Elaborato planimetrico >

<b>PROFESSIONISTA RESPONSABILE</b>	<b>ESPRIME</b>
_____	_____
<b>PROFESSIONISTA</b>	_____
_____	_____
<b>Dimensione e contenuto nel 1972 per</b>	_____
_____	_____
<b>Contenuto e contenuto nel 1972 per</b>	_____
_____	_____

**IL RESPONSABILE**

\_\_\_\_\_

\_\_\_\_\_

\_\_\_\_\_

# MINISTERO DELLE FINANZE DIREZIONE DEL TERRITORIO

Comune di TORINO

## ELABORATO PLANIMETRICO

Fig. n. 22 di 26

Comune <b>TORINO</b>	Foglio <b>175</b>	Particella n. <b>50</b>	Tipologia n. <b>01</b>
-------------------------	----------------------	----------------------------	---------------------------

REPERIBILITÀ COPERTURA DEI CANTIERI ABBANDONATI

Scala 1: **500**



**"C" PIANO SESTO**

Catasto di Fabbricati - Situazione al 15/03/2017 - Comune di TORINO (L219) - < Foglio: 175 - Particella: 50 - Elaborato planimetrico >

Comune di **TORINO**

L'operatore

Prodotto

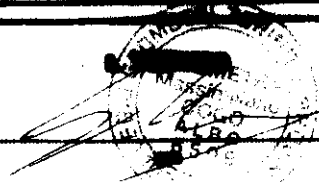

**MINISTERO DELLE REGIONI  
DEPARTAMENTO DEL TERRITORIO**

**Comune Torino** - **TORINO**

**ELABORATO PLANIMETRICO**

Fig. n. 21. e 36

<b>CANTONE</b> TORINO	<b>COMUNE</b>	<b>Foglio</b> 175	<b>Particella</b> 50	<b>Tipologia</b>
--------------------------	---------------	----------------------	-------------------------	------------------

**REPERIBILITÀ CATASTRALE DEL SUBITO ACCESSO**

**Scala 1:400**

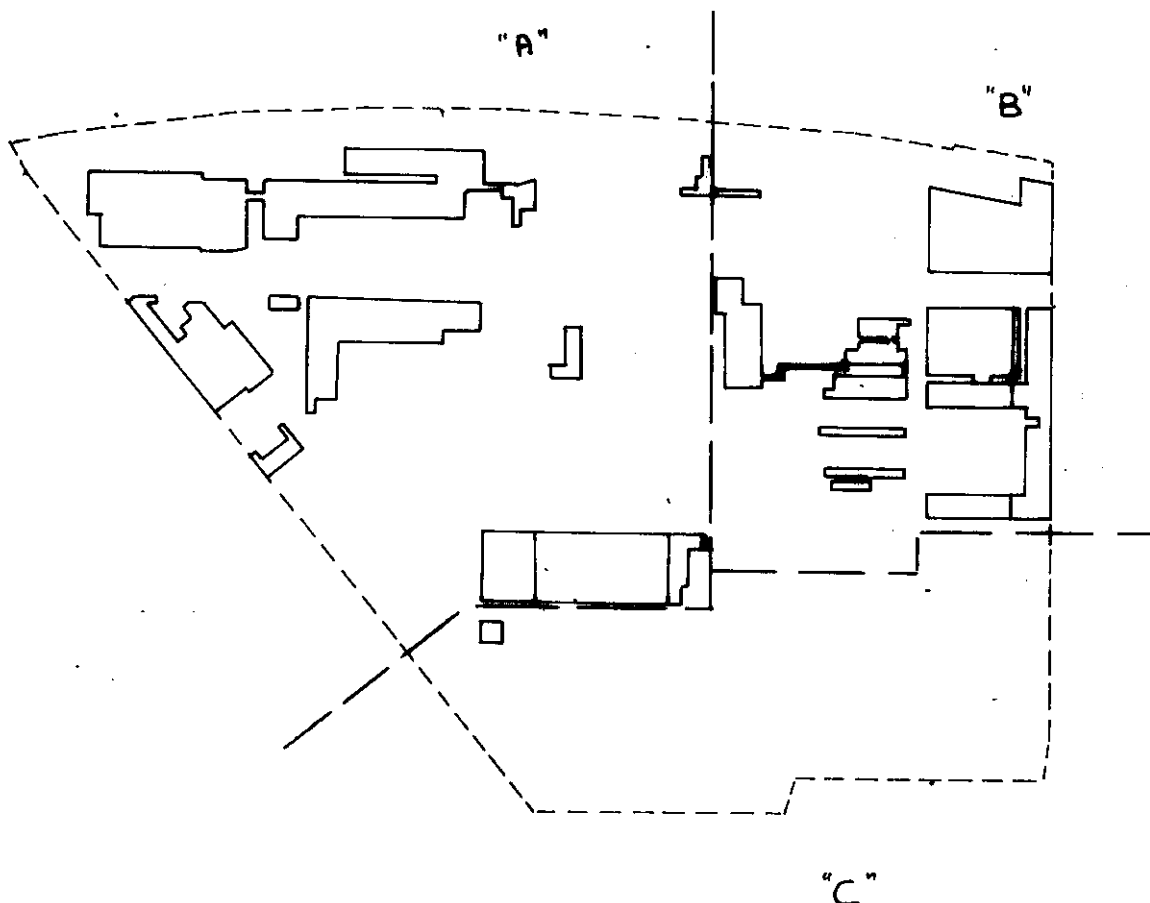

**PRIMO PIANO INTERRATO  
QUADRO D'UNIONE**

Catasto di Fabbricati - Situazione al 15/03/2017 - Comune di TORINO (L219) - < Foglio: 175 - Particella: 50 - Elaborato planimetrico

<b>Prodotto da</b>	<b>Approvato</b>
<b>Redatto da</b>	
<b>Verificato da</b>	

TORINO

LAVORO PLURIENNO

Fig. 22.0.36

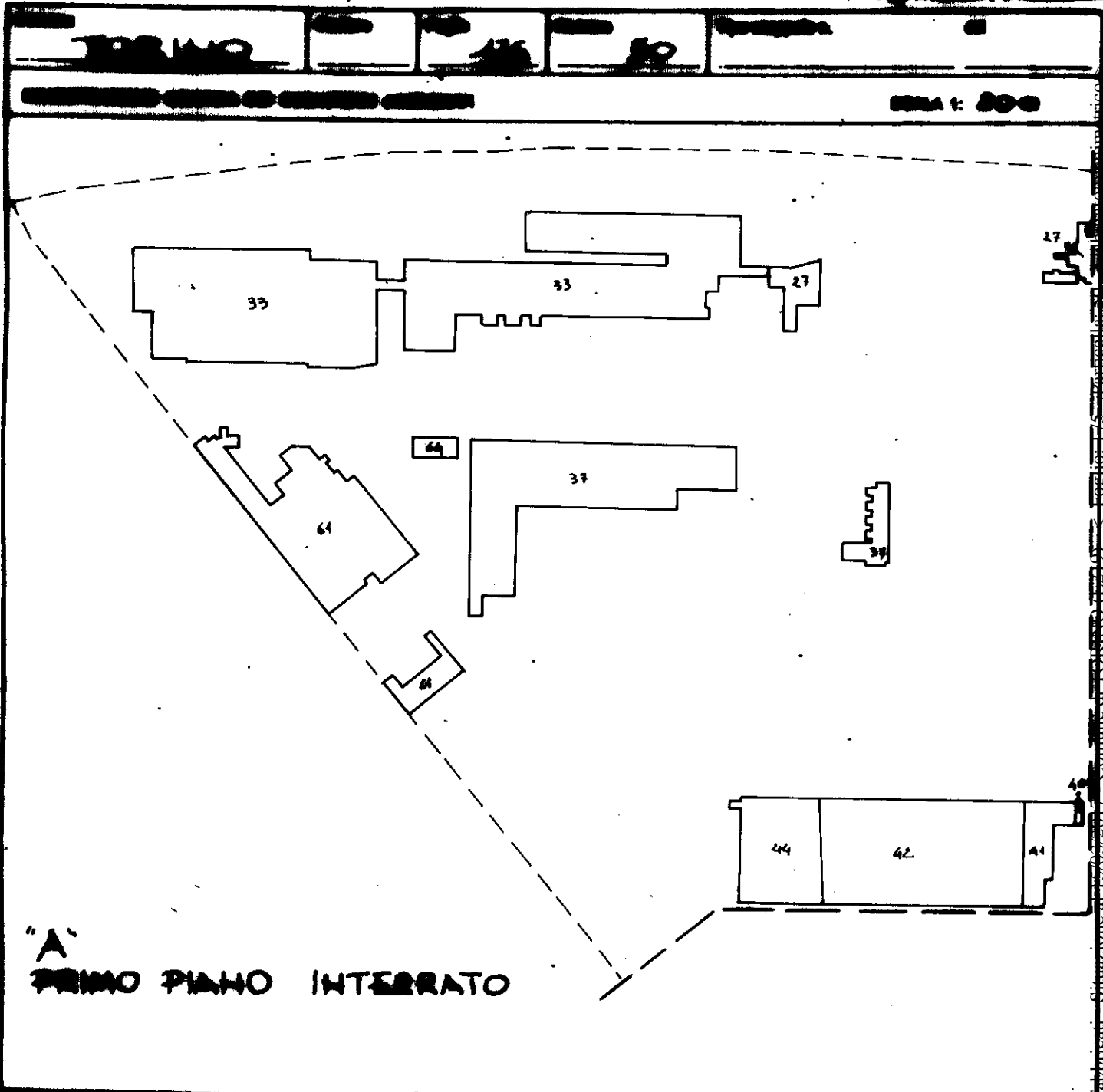

Catasto del Fabbricati - Situazione al 15/03/2017 - Comune di TORINO (10136)



100.000.000

# TORINO

## LABORATO PLANIMETRICO

21.03

<b>TORINO</b>		<b>175</b>	<b>50</b>	
---------------	--	------------	-----------	--

RENDERING DELLA SITUAZIONE DEL TERRENO

Scala: 200

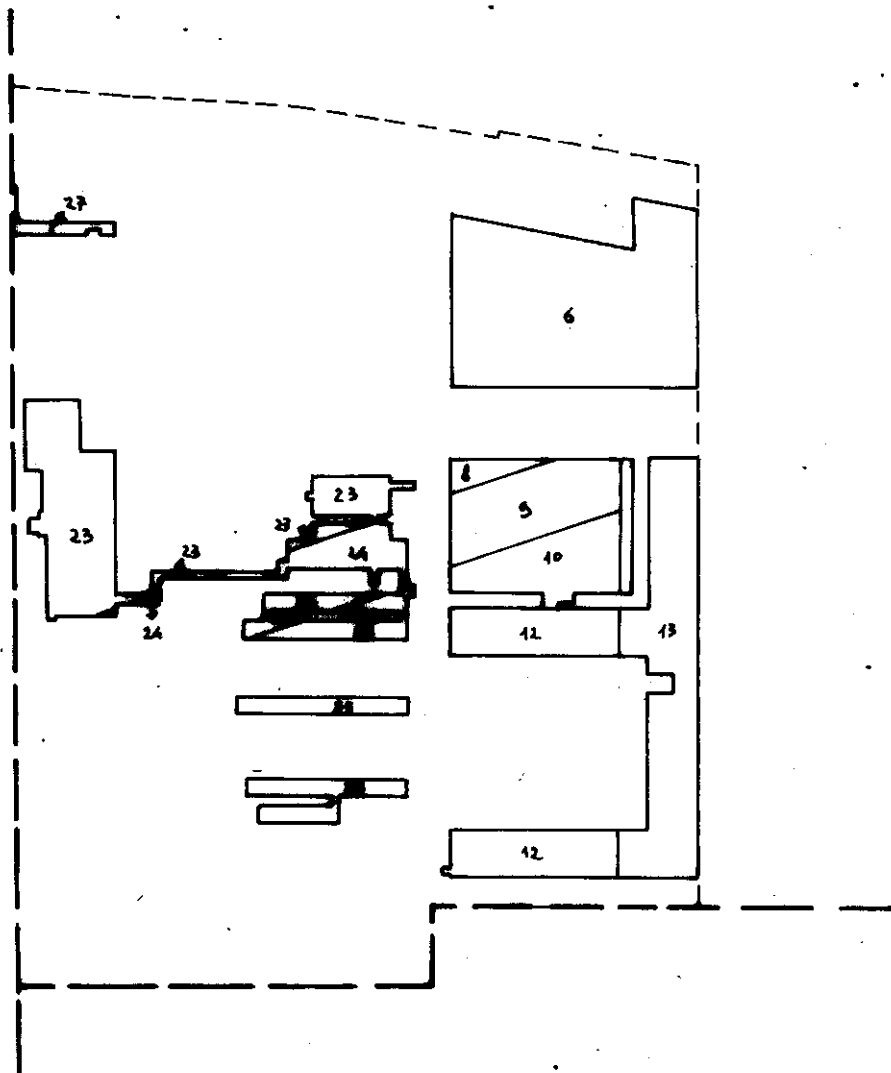

"B" PRIMO PIANO INTERRATO

Calasto dei F. - Situazione al 15/03/2017 - Comune di TORINO (L219) - < Foglio: 175 - Particella: 50 - Elaborato planimetrico >

_____	_____
_____	_____
_____	_____

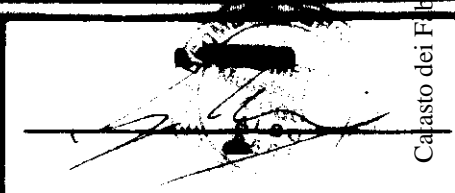

TORINO

LABORIO PLANIMETRICO

Fig. 32.036

TORINO		175	52	
--------	--	-----	----	--

CONTERNO CANTIERE DI CANTIERE CANTIERE

SCALA 1: 200



" < " PRIMO PIANO INTERRATO

<p>_____</p> <p>_____</p> <p>_____</p> <p>_____</p>	<p>_____</p> <p>_____</p> <p>_____</p> <p>_____</p>	<p>_____</p> <p>_____</p> <p>_____</p> <p>_____</p>
---	---	---

Catasto dei Fabbricati - Situazione al 15/03/2017 - Comune di TORINO (L219) - < Foglio: 175 - Particella: 50 - Elaborato planimetrico >

**MINISTERO DELLE REGIONI  
DEPARTAMENTO DEL TERRITORIO**

Comune Torino TORINO

**ELABORATO PLANIMETRICO**

Fig. n. 33 e 36

Comune <b>TORINO</b>	Particella <b>175</b>	Foglio <b>50</b>	Particella n. <b>50</b>
-------------------------	--------------------------	---------------------	----------------------------

**CONFERMAZIONE CANTIERE DI CANTIERI ADIACENTI**

**SCALA 1:**

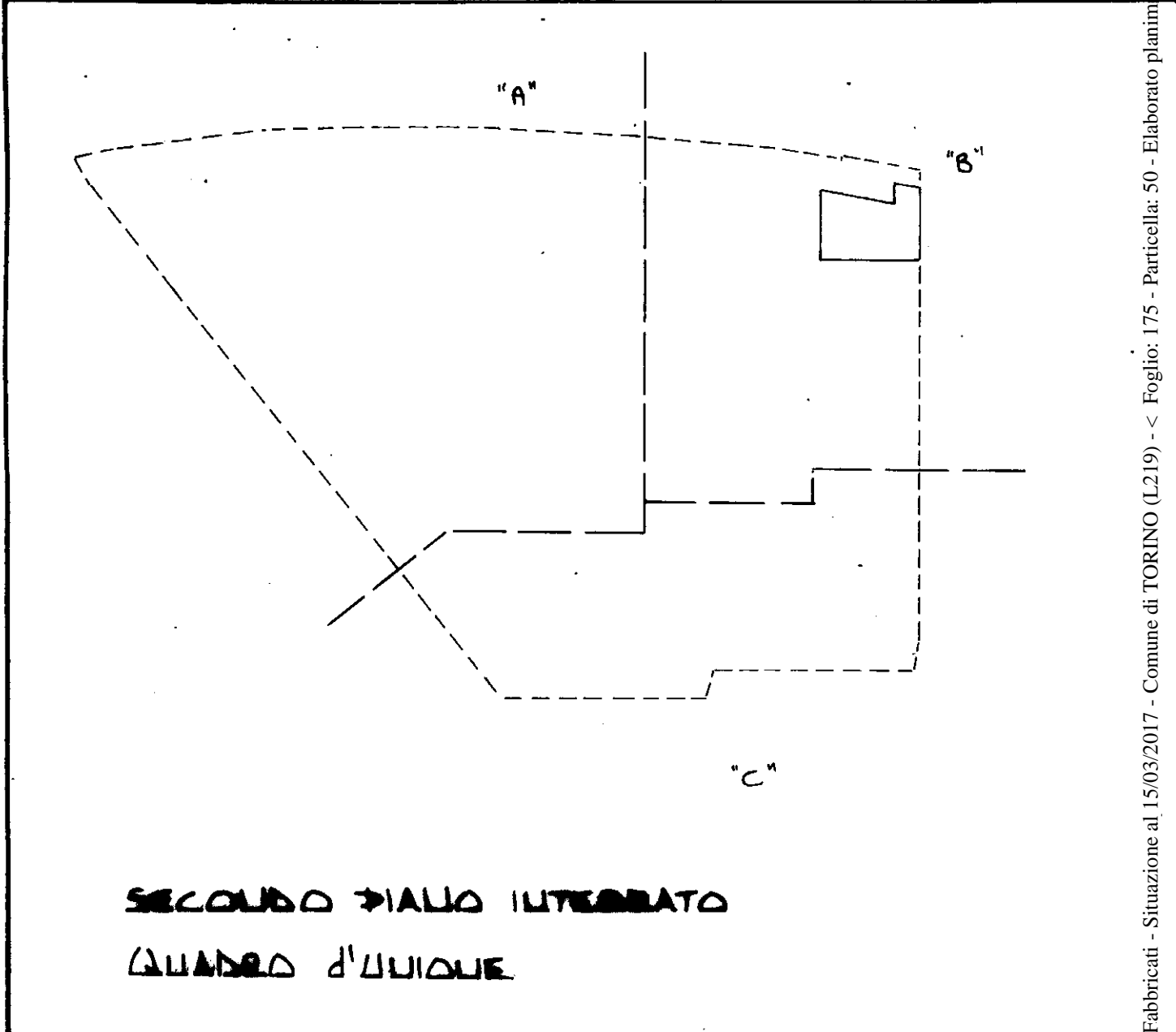

**SECONDO PIANO INTEGRATO  
QUADRO D'UNIQUE**

Catasto del Fabbricati - Situazione al 15/03/2017 - Comune di TORINO (L219) - < Foglio: 175 - Particella: 50 - Elaborato planimetrico

**Comune:** TORINO **Particella:** 175 **Foglio:** 50

**Comune:** TORINO **Particella:** 175 **Foglio:** 50

**Comune:** TORINO **Particella:** 175 **Foglio:** 50

**L. SP2**

**SP2**

# ELABORAZIONE DEL PIANO PLANIMETRICO

Utile Terreno Esatto di TORINO

## ELABORATO PLANIMETRICO

Fig. n. 24. a. 25

Comune <b>TORINO</b>	Sezione	Foglio <b>175</b>	Particella <b>50</b>	Tipologia
-------------------------	---------	----------------------	-------------------------	-----------

RENDERE GIUSTA ED ESATTA (ACCURATI)

Scala: **2000**

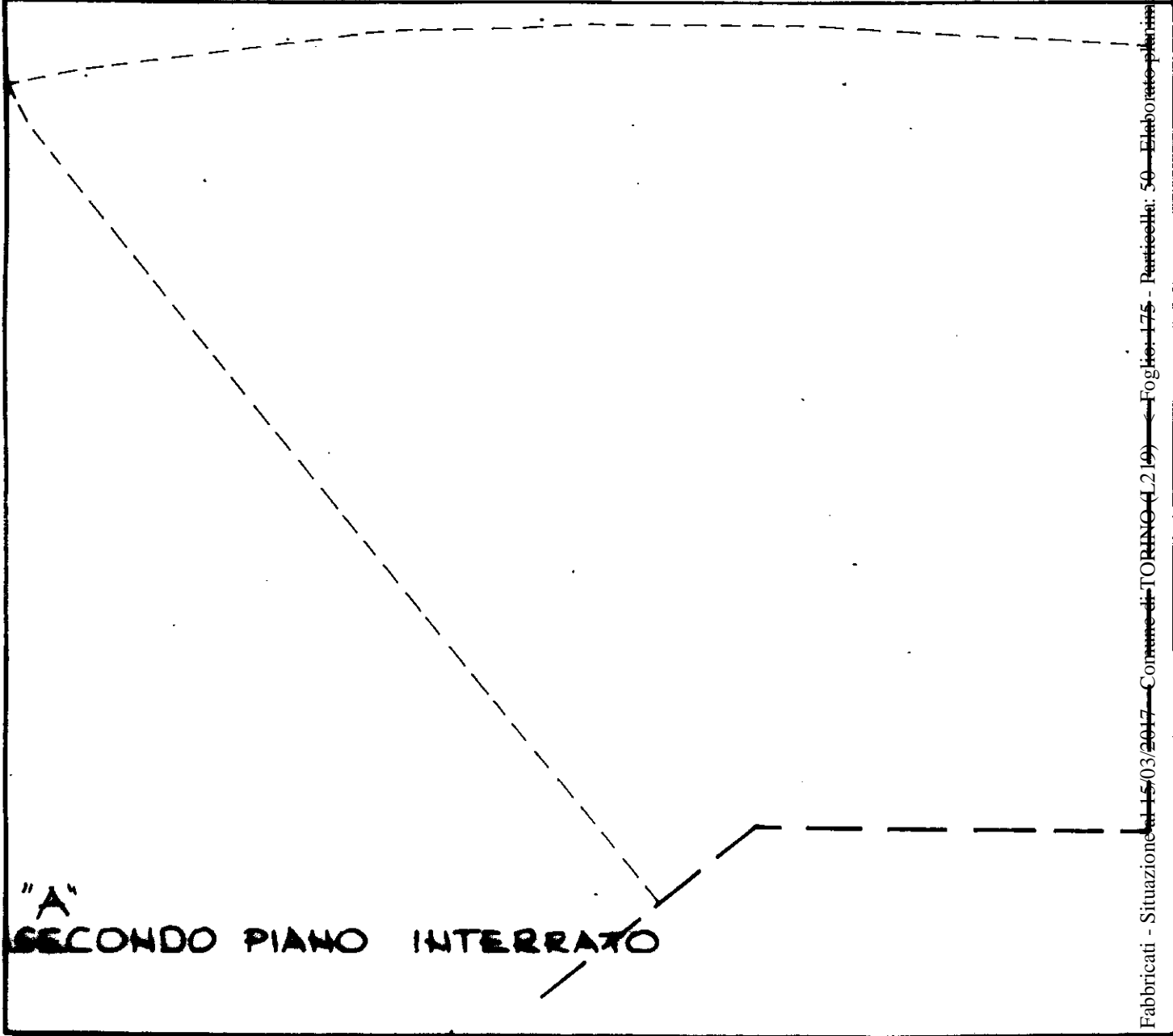

"A"  
**SECONDO PIANO INTERRATO**

Catasto di Fabbricati - Situazione al 15/03/2017 - Comune di TORINO (L.219) - Foglio: 175 - Particella: 50 - Elaborato planimetrico

Nome e Cognome _____ Professione _____ Data presentazione: 10/09/1999 - Data: 15/03/2017 - n. T101364 - Richiedente: Telematico Totale schede: 41 - Formato di acquisizione: A4(210x297) - Formato stampa richiesto: A4(210x297) - Fattore di scala non utilizzabile Autografo e controllo del mod. EPZ prot.	L'operatore _____ 
---	--------------------------

**TORINO**  
**LABORIO PLANIMETRICO**

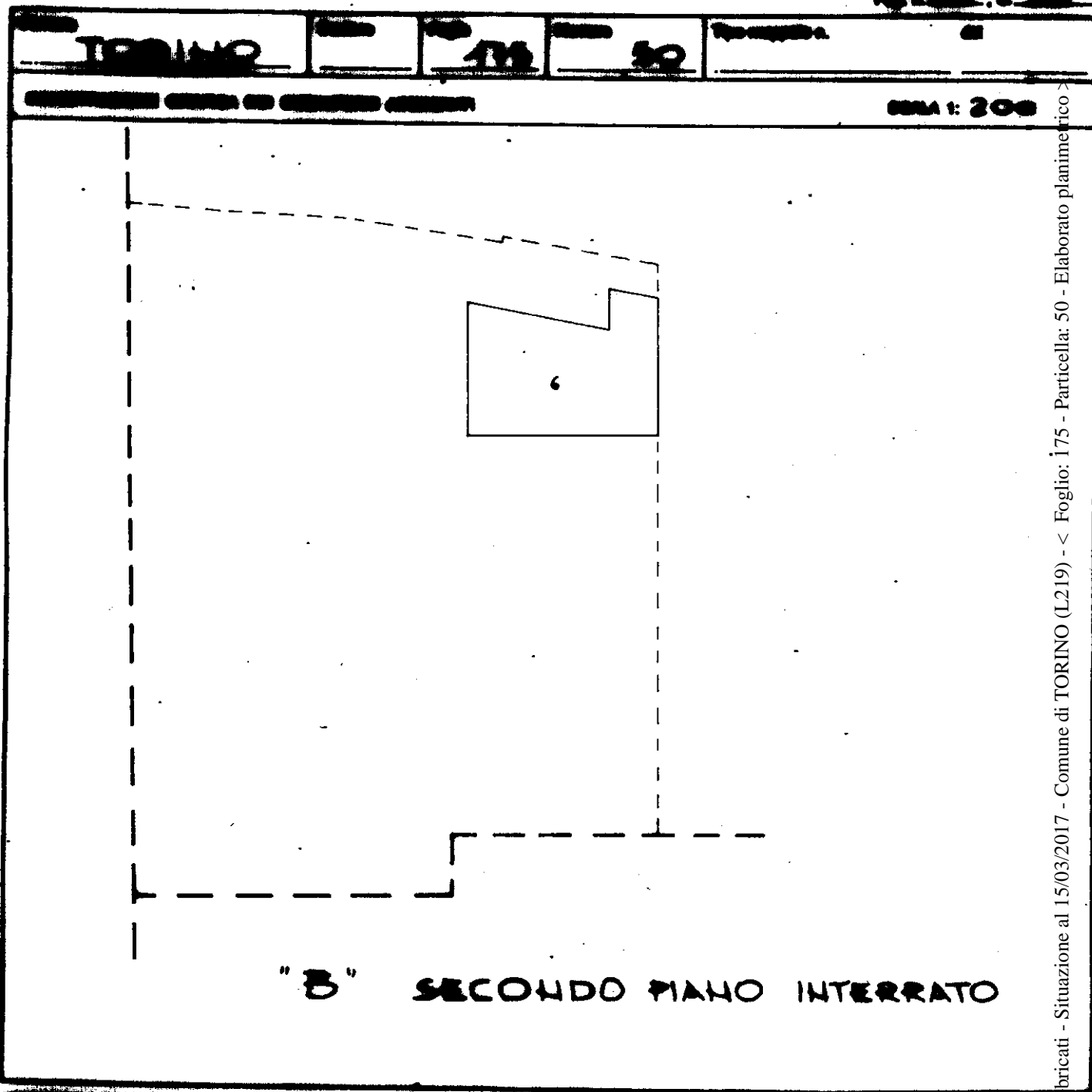

Catasto dei Fabbricati - Situazione al 15/03/2017 - Comune di TORINO (L219) - < Foglio: 175 - Particella: 50 - Elaborato planimetrico >

<b>PROFESSIONISTA RESPONSABILE</b>	<b>ESPRIME</b>
<b>PROFESSIONISTA</b>	
<b>ESPRIME</b>	
<b>ESPRIME</b>	
<b>ESPRIME</b>	

**ESPRIME**

**ESPRIME**

**ESPRIME**

**ESPRIME**

**ESPRIME**

**MINISTERO DELLE REGIONI  
DEPARTAMENTO DEL TERRITORIO**

Ufficio Territoriale Statale di TORINO

**ELABORATO PLANIMETRICO**

Fig. n. 36. di 36

Comune <b>TORINO</b>	Sezione	Foglio <b>175</b>	Particella <b>50</b>	Tipologia n.	01
-------------------------	---------	----------------------	-------------------------	--------------	----

INSTRUMENTO CATASTRALE DEI CANTIERI ACCANTATI

SCALA 1: 200

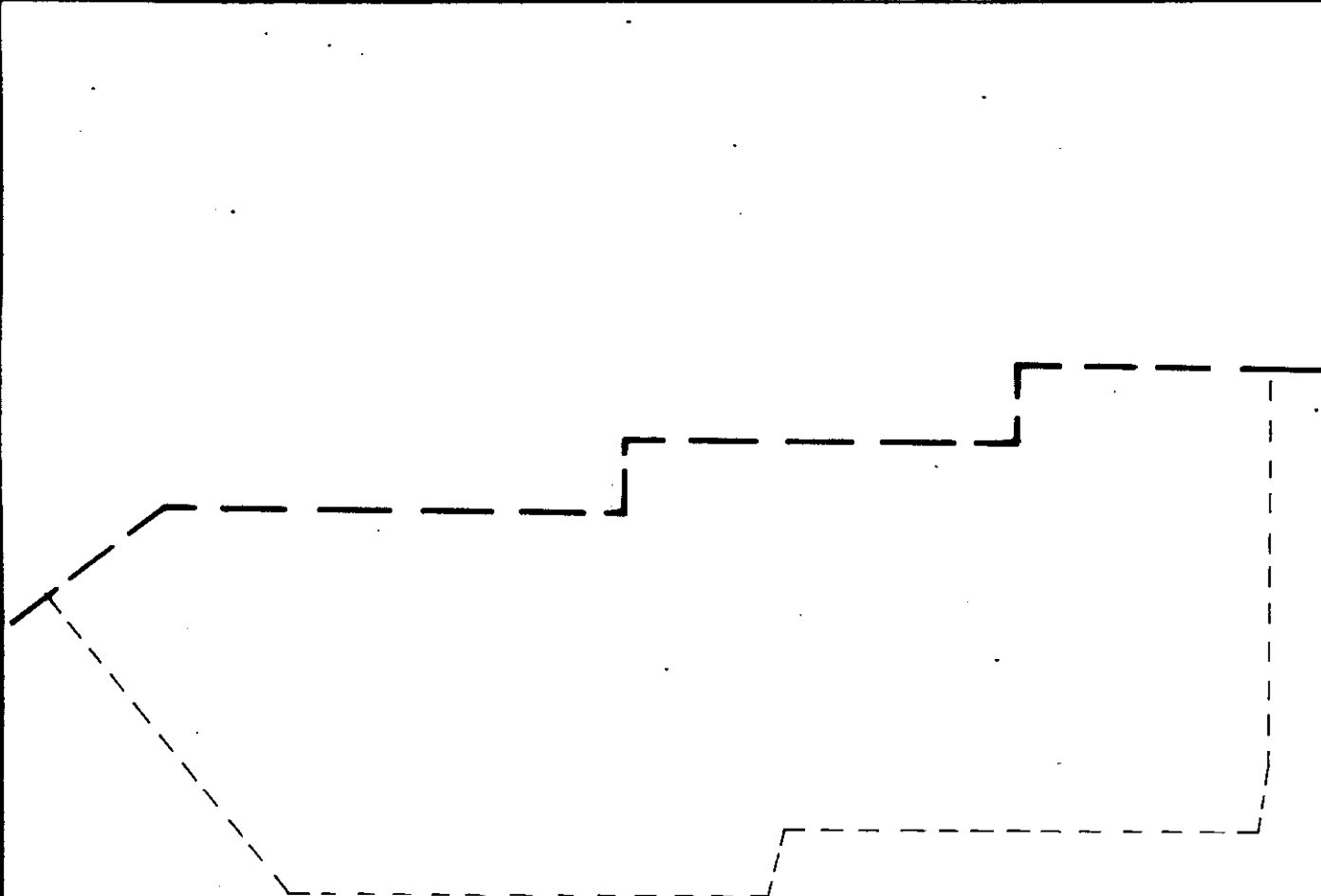

"C" SECONDO PIANO INTERRATO

Catasto del Fabbricati - Situazione al 15/03/2017 - Comune di TORINO (L219) - < Foglio: 175 - Particella: 50 - Elaborato planimetrico >

Nome e Cognome del Richiedente: \_\_\_\_\_  
 Professione: \_\_\_\_\_  
 Data presentazione: 10/09/1999 - Data: 15/03/2017 - n. T101364 - Richiedente: Telematico  
 Totale schede: 41 - Formato di acquisizione: A4(210x297) - Formato stampa richiesto: A4(210x297) - Fattore di scala non utilizzabile  
 Approvato e certificato dal mod. EPZ2 prot. \_\_\_\_\_

L. \_\_\_\_\_  
 [Stampa e firma illeggibile]  
 Data: \_\_\_\_\_



MINISTERO DELLE FINANZE  
DIPARTIMENTO DEL TERRITORIO

Ufficio Tecnico Erariale di TORINO

ELABORATO PLANIMETRICO

Pag. n. 1 di 3

ELENCO DEI SUBALTERNI ASSEGNATI

Comune		Sezione	Foglio	Numero	Tipo mappale n. del			DESCRIZIONE
TORINO			175	50	piano	scala	int.	
Numero	Sub	UBICAZIONE via- piazza		N. civico				
50	6	VIA LIVORNO		57				DEPOSITO
	7	" "						" "
50	{ 8	" "						" "
	9							
	10							
	11							
50	{ 12	" "						" "
	13							
	14							
50	{ 15	" "						" "
	16							
	17							
50	{ 18	" "						" "
	19							
50	20	" "						" "
50	{ 21	" "						" "
	22							
50	{ 23	" "						" "
	24							
	25							
50	26	" "						" "
50	27	" "						" "
50	{ 28	" "						" "
	68							
50	29	" "						" "
50	30	" "						" "

Catasto del Fabbricati - Situazione al 15/03/2017 - Comune di TORINO (1219) - Foglio: 175 - Particella: 50 - Elaborato planimetrico

Riservato all'Ufficio Tecnico Erariale

L'operatore

IL TECNICO

Protocollo .....

data .....

firma e timbro

Sostituisce il precedente mod. EP/3 prot. ....

Annullato o sostituito dal mod. EP/3 prot. ....



**MINISTERO DELLE FINANZE  
DIPARTIMENTO DEL TERRITORIO**

Ufficio Tecnico Erariale di ..... TORINO .....

**ELABORATO PLANIMETRICO**

Pag. n. 2 di 3

**ELENCO DEI SUBALTERNI ASSEGNATI**

Comune		Sezione	Foglio	Numero	Tipo mappale n. del			DESCRIZIONE
TORINO			175	50	piano	scala	int.	
Numero	Sub	UBICAZIONE via-piazza		N. civico				
50	31	VIA LIVORNO		57				DEPOSITO
50	32	"		"				" "
50	33	"		"				" "
50	34	"		"				" "
50	35	"		"				" "
50	36	"		"				" "
50	37	"		"				" "
	38							
	39							
50	40	"		"				" "
	41							
	42							
	42							
	43							
	44							
50	45	"		"				" "
50	46	"		"				" "
	67							
50	47	"		"				" "
50	48	"		"				" "
50	49	"		"				" "
	50							
	51							
	52							
	53							
	53							

Catasto dei Fabbricati - Situazione al 15/03/2017 - Comune di TORINO (L.219) - Foglio: 175 - Particella: 50 - Elaborato planimetrico

Riservato all'Ufficio Tecnico Erariale

L'operatore

IL TECNICO

Protocollo .....

data





MINISTERO DELLE FINANZE  
DIPARTIMENTO DEL TERRITORIO

Ufficio Tecnico Erariale di TORINO

ELABORATO PLANIMETRICO

Pag. n. 3 di 3

ELENCO DEI SUBALTERNI ASSEGNATI

Comune		Sezione	Foglio	Numero	Tipo mappale n.			del
TORINO			175	50				
Numero	Sub	UBICAZIONE via- piazza		N. civico	piano	scala	Int.	DESCRIZIONE
50	54	VIA LIVORNO		57				DEPOSITO
	55							
	56							
50	57	"	"	"				" "
50	58	"	"	"				" "
50	59	"	"	"				" "
50	60	"	"	"				" "
50	61	"	"	"				" "
50	62	"	"	"				" "
50	63	"	"	"				" "
50	64	"	"	"				" "
50	65	"	"	"				" "
50	66	"	"	"				" "

Catasto dei Fabbricati - Situazione al 15/03/2017 - Comune di TORINO (1219) - Foglio: 175 - Particella: 50 - Elaborato planimetrico

Riservato all'Ufficio Tecnico Erariale

L'operatore

IL TECNICO

Protocollo .....

data

GEOMETRA  
Massimiliano  
COGO

Data presentazione: 10/09/1999 - Data: 15/03/2017 - n. T101364 - Richiedente: Telematico.....  
Totale schede: 41 - Formato di acquisizione: A4(210x297) - Formato stampa richiesto: A4(210x297)

Fattore di scala non utilizzato

Annullato o sostituito dal mod. EP/3 prot. ....

firma e timbro

Doc. Particella 50