CIRCOSCRIZIONE 4 Polemiche per i costi di gestione dell'Ente e per il suo impiego

«Il comitato parco Dora? Uno spreco»

Fontana (FI): «Chiederemo delucidazioni sul bilancio e sulle spese»

TORINO - Il "Comitato Parco Dora" continua a far discutere in quarta Circoscrizione. Questa volta, sotto la lente d'ingrandimento dell'opposizione, sono finiti i costi di gestione dell'ente. Cifre definite "spropositate" dallo stesso Marco Fontana, capogruppo di Forza Italia in quarta Circoscrizione.

«I documenti che il presidente Alunno ci ha consegnato nell'ultimo consiglio circa l'operato e i costi del "Comitato Parco Dora" fanno rabbrividire - ha commentato Fontana -. Forza Italia rileva tre ordini di problemi su questo ente: in primo luogo la questione costi, in secondo quello delle modalità di composizione, terzo quello degli scopi sociali». E ancora. «Il comitato nasce con un costo di gestione di 243.200 euro - ha proseguito Fontana -. La cifra in questione è enorme, soprattutto se si pensa a quante di queste risorse vengano occupate per la comunicazione: 52.800 euro e per le consulenze, 68.600 euro. Ebbene queste due cifre dovrebbero far riflettere i miei concittadini, soprattutto quelli abitanti sulla Spina 3 in quanto quando dialogheranno con l'Ente Parco si troveranno a contatto più che, come dice lo stesso statuto dell'Ente, con un soggetto che offre, capitalizza, propone, si troveranno a confrontarsi con un'agenzia stampa». Condizioni definite inaccettabili dal consigliere azzurro. «Forza Italia a settembre chiederà delucidazioni sul bilancio del comitato chiedendo uno stralcio delle spese sulla comunicazione - ha concluso Fontana -. Inoltre chiederà al prefetto se sia lecito che all'Ente Parco presenzino solo componenti politiche di maggioranza. È incredibile che a fronte di un nuovo quartiere inventato dal Comune, per ottenere i servizi i cittadini debbano interpellare un fantomatico Comitato esterno ai tradizionali canali istituzionali».

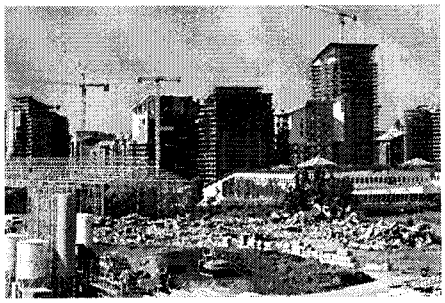

Ancora problemi per Spina 3