

Mole accesa domani per solidarietà

Un messaggio rivolto all'emergenza siccità che da alcune settimane ormai sta colpendo le popolazioni del Corno d'Africa

Nella serata di giovedì 28 luglio la Mole Antonelliana, simbolo della città, si accenderà per dare un messaggio di solidarietà all'emergenza siccità in Africa orientale che da alcune settimane ormai sta colpendo in particolare le popolazioni della Somalia.

Grazie al progetto *Red Alert*, promosso dall'Agenzia Italiana Risposta Emergenze (Agire) e patrocinato dalla Città di Torino, comparirà sulla Mole un invito a mandare un sms solidale al 45-500: attraverso questo numero, già attivo dal 22 luglio, si potranno donare 2 euro per aiutare a fronteggiare in maniera più efficace la grave crisi le organizzazioni non governative che aderiscono al network Agire. "Questa volta è davvero impossibile guardare altrove. È una carestia devastante con conseguenze inimmaginabili di sofferenza e dolore - ha dichiarato il sindaco Fassino - e una città

come la nostra, che fa della solidarietà e della fratellanza una delle leve della convivenza, deve mobilitarsi per aiutare le popolazioni colpite. Per questo - ha aggiunto il sindaco - abbiamo accolto favorevolmente la proposta del network Agire lanciando a Torino, come a Milano e a Roma, il progetto *Red Alert*. Invito i torinesi a dare un piccolo ma fondamentale contributo".

I fondi raccolti andranno a sostenere le attività di Associazioni

come ActionAid, Amref, Avsi, Cevsi, Cisp, Coop, InterSos, Save the Children e Vis che da tempo sono attive nelle zone maggiormente colpite dalla siccità. Gli organizzatori dell'iniziativa comunicano che sono stati attivati anche altri canali di donazioni e per questo invitano a visitare il sito www.agire.it.

Carla Piro Mander

I consiglieri in visita alle Spine

Sotto un cielo inclemente e con una temperatura tutt'altro che estiva, una visita ha consentito questa mattina di buon'ora ai neoconsiglieri comunali di constatare di persona lo stato d'attuazione del vasto programma di trasformazione delle aree ex industriali sulle *Spine uno, due e tre*. Un asse, quello delle Spine, che attraversa Torino da Nord a Sud, la cui primogenitura si deve all'idea progettuale dell'urbanista Augusto Cagnardi, contenuta poi nel nuovo piano regolatore generale del 1995 e che oggi è quasi del tutto realtà sviluppando abitazioni, servizi, terziario, infrastrutture, viali alberati e strade sui 2 milioni di

CONTINUA A PAGINA 2

Parco Dora, presto un piano di gestione

Sopralluogo delle commissioni V e VI del Consiglio comunale oggi al nuovo Parco Dora, nato sulle ceneri della immensa zona industriale delle acciaierie Teksid, dell'Incet e della Michelin. Inaugurato parzialmente a marzo, il parco - definito "Industriale" per il mantenimento di una cospicua presenza di vecchie strutture produttive che preservano la memoria dell'antica vocazione dell'area - è stato "pesato" e analizzato dai residenti e dai comitati di cittadini, presenti al sopralluogo. Molte le domande sui possibili cambiamenti degli spazi e sulla messa in sicurezza di alcuni luoghi.

I cittadini che intendono fare segnalazioni e proporre migliora-

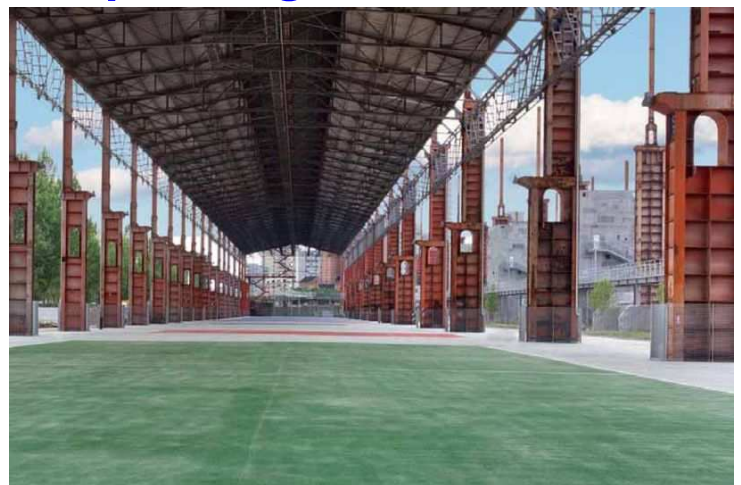

menti e iniziative possono rivolgersi al Comitato Parco Dora, nato per dialogare con il territorio.

Ad esempio, un cittadino presen-

CONTINUA A PAGINA 2

I consiglieri in visita alle Spine

Per constatare di persona lo stato d'attuazione del vasto programma di trasformazione delle aree ex industriali sulle Spine uno, due e tre

(segue dalla prima pagina)

metri quadrati di aree dismesse. Un grande progetto su cui con la variante 200 (Spina4) nei prossimi anni troverà sistemazione tutta la zona settentrionale della città, dallo scalo Vanchiglia all'ex Manifattura Tabacchi e che vedrà il varo della linea 2 della metropolitana.

Guidati da Mimmo Carretta, presidente della Commissione Urbanistica, la delegazione ha fatto tappa in corso Rosselli angolo corso Mediterraneo, soffermandosi al centro di una piazza porticata sorta sulla ex Materferro, ideale Porta Sud della trasformazione, anche se l'asse della Spina è da considerarsi prolungato su via Zino Zini, fino alla ex Fiat Avio. Qui alloggi, negozi, uffici e un supermercato fanno da cornice a palazzi. Alle spalle, sulla rotonda di piazza Marmolada, sarà innalzata un'opera dello scultore Massimo Ghiotti e, in autunno, prenderanno l'avvio i lavori del polmone verde pensato dal paesaggista francese Jean Nouvel. Poco distante, su via Rivalta, e lungo il boulevard che si affaccia sull'Igloo di Mario

Merz, sorgerà una torre con 'basamento' comune su cui poggeranno due edifici, l'uno più basso, residenziale, l'altro di poco di più di 25 piani destinato a ospitare uffici. La seconda tappa si è consumata in via Borsellino, dove nei pressi della ipotizzata biblioteca civica centrale sorgerà l'Energy center e un centro congressi. I funzionari comunali hanno risposto alle domande dei consiglieri sulla destinazione delle ex Ogr (nelle due maniche potrebbero trovare dimora un centro espositivo e strutture del Politecnico destinate alla ricerca tecnologica).

Il gruppo si è poi spostato in corso Inghilterra dove è quasi completato il 'basamento-rampa di scale' del grattacielo di Intesa San Paolo e a sinistra proseguono i lavori di copertura dello scalo ferroviario di Porta Susa, a buon punto con l'installazione di pannelli fotovoltaici 'semi-trasparenti', di ultima generazione. Il sopralluogo si è poi concluso in via Livorno, di



fronte all'Envy Park. Un distretto che ingloba la vasta area del Parco Dora (dove ha operato l'urbanista Peter Latz) con residenze, servizi e che, è stato spiegato dai responsabili del Comune, richiama la Défense parigina.

Gianni Ferrero

Un piano per Parco Dora

(segue dalla prima pagina)

te al sopralluogo ha proposto di dedicare un po' di energie alla crescita del senso di appartenenza, al rispetto del luogo per prevenire vandalismi e favorire la frequentazione.

L'area dovrebbe essere pronta entro novembre, per una inaugurazione ufficiale si spera alla presenza del Presidente della Repubblica, che verrà a Torino a chiudere le celebrazioni del 150°.

Prossime tape: apertura del sottopasso di corso Mortara a settembre, a seguire l'apertura dello spazio verde realizzata sopra il vecchio passaggio del corso lungo il fiume, a novembre l'ex area Michelin. Il presidente del Comitato Parco Dora e presidente della Circoscrizione 4, Claudio Cerrato, ha messo invece



il dito sul tema della gestione del parco, un tema ancora tutto da inventare e sul quale si stanno muovendo gli assessori Braccialarghe, Lavolta e Curti per disegnare un piano di utilizzo che risponda all'esigenza di avere punti di ristoro e di incontro, luoghi di informazione e di servizio del parco, un programma di attività quotidiane e un'area attrezzata per i grandi eventi (come la prossima edizione del Traffic Festival). Il piano cercherà di creare un'offerta calibrata delle varie esigenze evidenziate e di rendere il Parco uno dei luoghi più frequentati della città, centro vitale e di primario interesse per tutti i cittadini.

Mauro Marras



Accordo sullo spreco alimentare

Domani, alle ore 12, la sala Colonne di Palazzo Civico ospiterà la presentazione dell'accordo tra Slow Food e Last Minute Market e l'adesione della Città di Torino alla *Dichiarazione congiunta europea contro lo spreco alimentare*.

All'appuntamento, moderato da Francesco Mele, formatore Slow Food, parteciperanno Piero Fassino, sindaco di Torino, Andrea Segrè, fondatore di Last Minute Market e Bruno Boveri, presidente di Slow Food Piemonte e Valle d'Aosta.



Musica in Cortile, domani l'ultimo appuntamento

Venerdì 29 luglio andrà in scena secondo e ultimo appuntamento con la rassegna musicale Musica in Cortile a palazzo Birago di Vische. Dopo l'esibizione del trio dell'Antica Officina dei Miracoli, che ha coinvolto gli spettatori con un concerto ricco di sorprese, sarà la volta del jazzista Stefano Pastor che renderà omaggio al grande Chat Baker. Vincitore nel 2010 del prestigioso referendum annuale *Top Jazz*, il violinista incentra la sua musica sulla ricerca e sull'improvvisazione traendo dal suo strumento un timbro originalissimo. Nella prima parte della sua carriera è stato primo violino nel quartetto Leon Battista Alberti e successivamente ha suonato in numerose formazioni orchestrali e cameristiche e in importanti teatri italiani. Da ricordare le sue collaborazioni con il tenore spagnolo José Carreras e il soprano Cecilia Gasdia. Con l'incisione di *Live at Tortona* riceve la menzione d'onore dalla popolare rivista americana *All About Jazz* e il suo stile comincia a diffondersi anche negli Stati Uniti.

Allora chi meglio di Stefano Pastor poteva rendere omaggio al trombettista e cantante jazz Chet Baker, musicista noto per il

Teli di una mostra diventano sacche

Il Museo Diffuso della Resistenza, della Deportazione, della Guerra, dei Diritti e della Libertà, in linea con la politica a favore della sostenibilità ambientale, ha realizzato 40 borse recuperando i teli fotografici della mostra *Cecenia. Una guerra e una pacificazione violenta* (8/10/2008 - 22/02/2009). Le sacche sono state realizzate nella Casa Circondariale di Torino con il coinvolgimento delle detenute che lavorano per la Cooperativa Papili Factory che si occupa del loro reinserimento lavorativo. In vendita presso il Museo a 20 euro.

suo stile lirico e intimista e per essere stato uno dei principali esponenti del genere del *cool jazz*. L'appuntamento è quindi fissato per ore 20 per il concerto o alle 19 per chi volesse visitare, in gruppi guidati, le stanze del piano nobile del palazzo prima di assistere ad un'esibizione davvero d'autore.

Marco Aceto



Prossimi appuntamenti istituzionali

Venerdì 29 luglio

Ore 11 - Palazzo Civico, Ufficio Stampa: diffusione della rilevazione dei prezzi al consumo.

Ore 11 - Ogr, corso Castelfidardo 22: il sindaco e l'assessore Braccialarghe intervengono alla presentazione dell'Expo 2015 e delle opportunità di collaborazione con Torino. Prevista la presenza dei presidenti di Provincia e Regione Saitta e Cota e dell'amministratore delegato di Expo 2015 Giuseppe Sala.

salute...



CITTA' DI TORINO

e

BEN-ESSERE

POLO
cittadino
della Salute

MG - uGrafico della Città di Torino

