

CIRCOSCRIZIONE N. 7
Autore: ...
12 SET 2014
Prot. 11947 R. 160.2
Risposto il ...

Direttore
Presidente
168
h
JD

INTERPELLANZA
con risposta in forma scritta

OGGETTO: SCUOLA PARINI, 15 SETTEMBRE IL RIENTRO A SCUOLA DEGLI ALUNNI IN MEZZO AL DEGRADO E CON LE STESSE SCRITTE SUI MURINULLA E' CAMBIATO DALL'ANNO SCORSO

La sottoscritta consigliera

PREMESSO

Che il 9 dicembre 2013 nel Consiglio della Circoscrizione 7 si è discussa un'interrogazione presentata il 13 ottobre 2013 che citava: "PREMESSO

Che la Scuola Primaria Statale Parini di Corso Giulio Cesare n.26 nei muri perimetrali è piena di scritte fatte nel tempo durante varie manifestazioni e blitz di anarchici

Che il marciapiedi lungo il perimetro di Corso Brescia è sempre pieno di foglie, carte, bicchieri e rifiuti vari

Che nelle aiuole intorno agli alberi su Corso Brescia, in mezzo ai parcheggi, lungo il perimetro della Scuola vi sono quasi sempre bottiglie di vetro lasciate dai bivacchi di persone, a volte sono rotte e quindi doppiamente pericolose

CONSIDERATO

Che neppure con l'inizio dell'anno scolastico la Scuola Primaria Statale Parini di Corso Giulio Cesare n.26 è stata ripulita dalle tante scritte che ci sono sui muri perimetrali

Che solo l'entrata di C. Giulio Cesare è stata in parte riverniciata, ma quella di via Chivasso è rimasta indecente

Che rimane la sporcizia e il degrado nell'area circostante come Corso Brescia, nel tratto Aosta Giulio Cesare

VISTO

Che ogni giorno tanti bimbi per arrivare in questa Scuola percorrono Corso Brescia nel tratto Via Aosta – Corso Giulio Cesare possono vedere scritte, bottiglie e rifiuti vari. I cittadini si chiedono che tipo di esempio educativo si possa dare a questi bimbi che vedono tale scempio e come può la Città permettere tutto questo.

Che nessun provvedimento è mai stato preso negli anni, sembra terra di nessuno....e siamo a 500 metri dal Centro di Torino!

INTERROGA

Il Presidente per sapere:

1. se è a conoscenza della situazione sopra descritta
2. quali azioni ha intenzione di mettere in atto per affrontare tale situazione
3. perché gli operatori ecologici di Amiat non puliscono tutte le mattine il marciapiedi che circonda la Scuola
4. perché è stata ripulita solo la facciata di Corso Giulio Cesare e non quella di Via Chivasso e i muri perimetrali
5. se ritiene giusto che i bimbi debbano vedere ogni giorno le cose sopra descritte
6. se il Dirigente scolastico ha segnalato alla Circoscrizione tale situazione"

VISTO

Che la risposta data dal presidente della Circoscrizione 7 all'interrogazione discussa il 9 dicembre 2013 era stata: "

- 1) si;
- 2) ho richiesto agli uffici competenti di intervenire, come fatto anche precedentemente, per la pulizia dei muri menzionati nell'interrogazione;
- 3) gli operatori AMIAT puliscono normalmente a metà mattinata;
- 4) a seguito della segnalazione si attende la pulitura completa delle facciate;

5) no;

6) *ci siamo confrontati sul tema col Dirigente Scolastico e l'ho aggiornato nel merito delle azioni messe in atto."*

CONSIDERATO

Che al rientro degli alunni a scuola per l'anno scolastico 2014-2015 lo scenario su Corso Brescia è lo stesso della precedente interrogazione

Che le scritte non sono state rimosse e sono aumentate, come ad esempio sull'entrata di Corso Giulio Cesare

Che i bimbi che frequentano la scuola in esame continuano avere esempi educativi sbagliati

Che i messaggi veicolati dalle scritte non sono esempi positivi, soprattutto per i bimbi

INTERPELLA

Il Presidente per sapere

1. Perché nonostante le tante segnalazioni dei cittadini sul degrado di Corso Brescia e le varie Interrogazioni sull'argomento non cambia nulla
2. Perché le scritte dalla Scuola Parini non sono ancora state rimosse
3. Su quali azioni aveva aggiornato il Dirigente scolastico
4. Quali azioni, e con quale documentazione, ha messo in atto nel 2014 per rimuovere le scritte dai muri perimetrali della Scuola in esame
5. Se nel 2014 vi sono ancora stati incontri col Dirigente scolastico per il problema sopra esposto
6. Quali richieste nel 2014 sono state fatte da parte del Dirigente scolastico agli Uffici competenti per il problema delle scritte sui muri perimetrali della Scuola Parini

Torino, 11 settembre 2014

Patrizia ALESSI

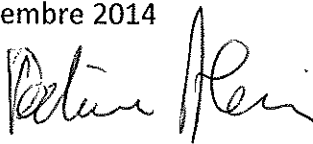

Corso Brescia 15.4.2014

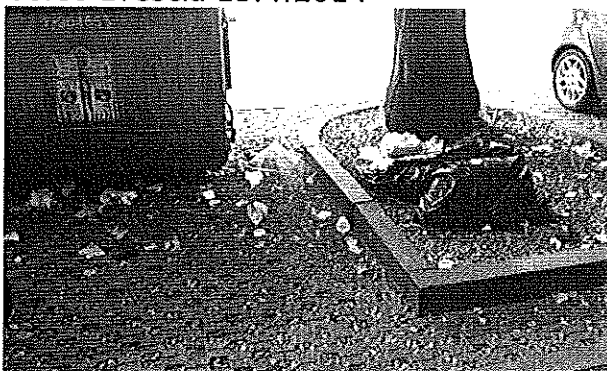

Corso Brescia 2.9.2014

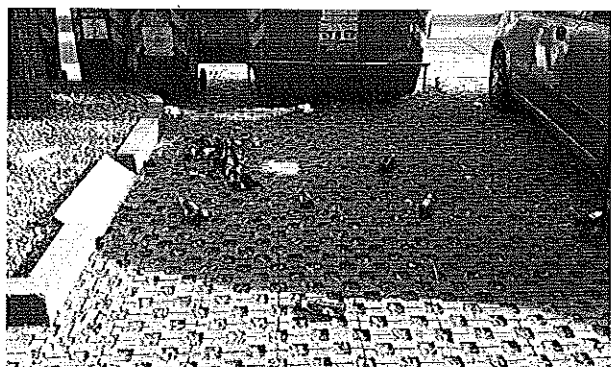

Corso Brescia 15.3.2014



Muri perimetrale Scuola Parini 11.9.2014



Entrata Via Chivasso 11.9.2014

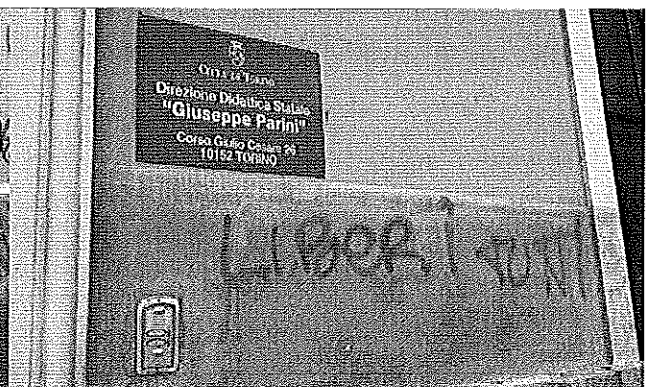

Entrata Corso Giulio Cesare



Corso Giulio Cesare muro perimetrale scuola Parini, particolari