

## OSPEDALE SANATORIO SAN LUIGI

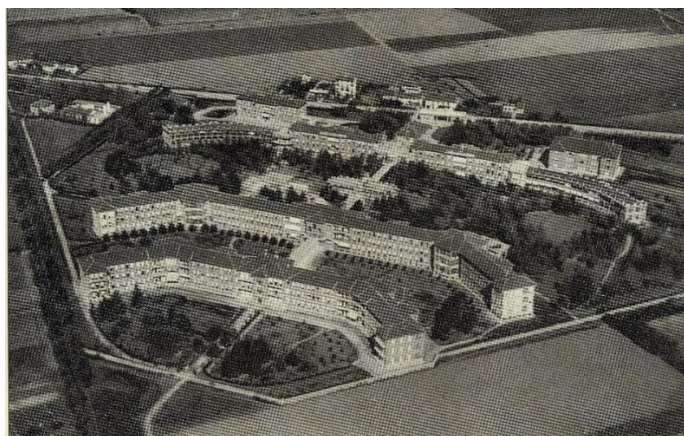

*Ospedale San Luigi*



*Mirafiori Motor Village, 2017*

LOCALIZZAZIONE	Corso Orbassano, 339
ANNO	1909 (anno inaugurazione)
DESCRIZIONE	<p>L'ospedale San Luigi Gonzaga nasce nel 1818, con sede in via Carlo Ignazio Giulio. Nel 1909 si inaugura la nuova sede in corso Orbassano 339, specializzata nella cura della tubercolosi. La struttura ospitava mille posti letto, padiglioni, ampi terrazzi soleggiati e un vastissimo parco.</p> <p>Negli anni trenta la FIAT insedia i suoi stabilimenti nell'area limitrofa all'ospedale suscitando proteste da parte degli amministratori del sanatorio. Nel 1942 venne bombardato e nel 1970, a causa dell'ampliamento della FIAT, venne totalmente demolito e trasferito nella nuova sede di Orbassano.</p> <p>Attualmente, l'area, un tempo destinata a sanatorio, ospita il Mirafiori Motor Village, il punto vendita auto più grande d'Europa.</p>