TAV. 2 - SISTEMA CICLABILE COMPLESSIVO

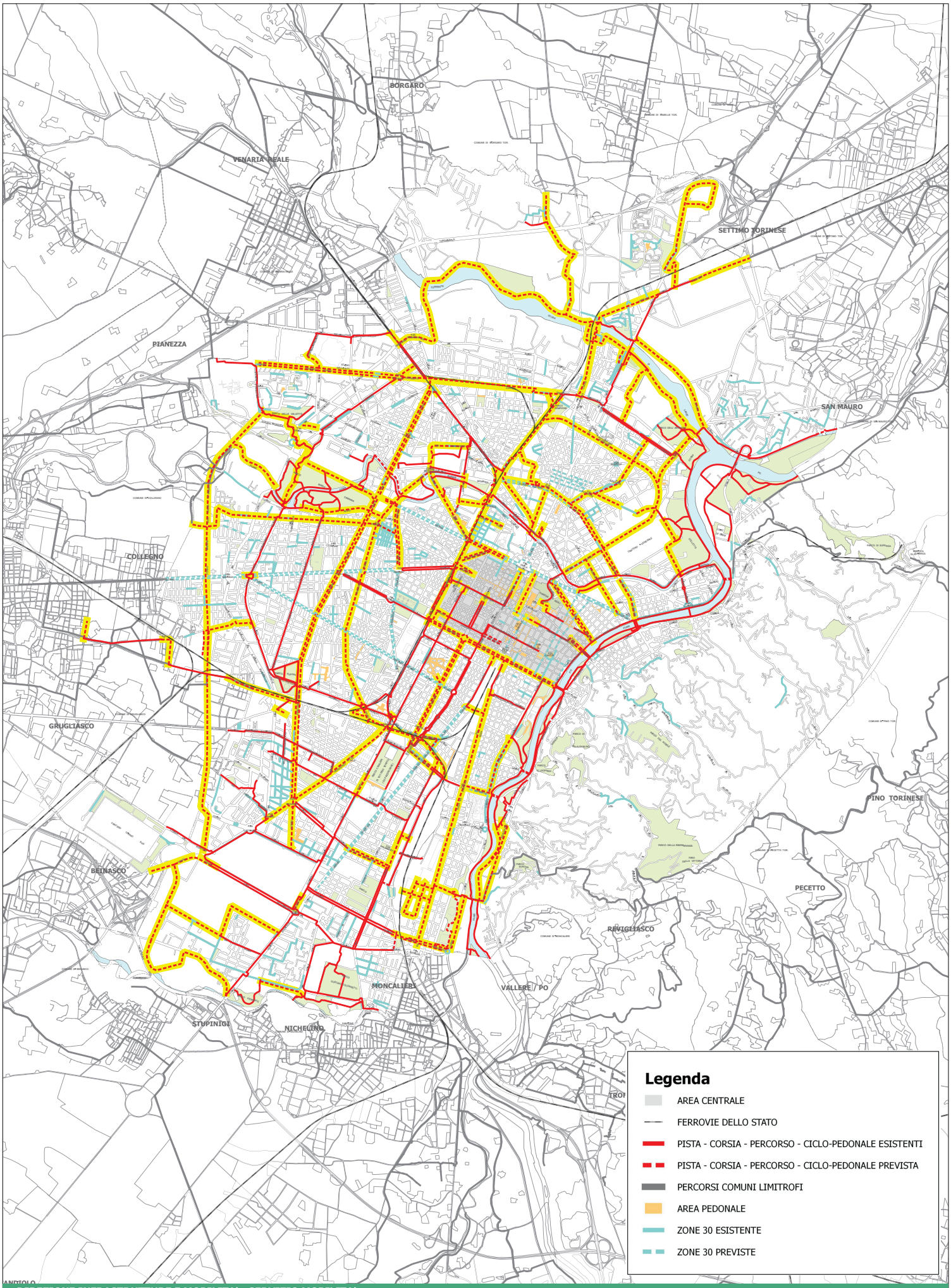

DIREZIONE INFRASTRUTTURE E MOBILITA' - SERVIZIO MOBILITA'
DIREZIONE AMBIENTE - SERVIZIO POLITICHE PER L'AMBIENTE
DIREZIONE VERDE PUBBLICO ED EDIFICI MUNICIPALI - SERVIZIO GRANDI OPERE DEL VERDE

PIANO DELLA MOBILITA' CICLABILE (BICIPLAN)