

## Proposta di collaborazione

### DATI IDENTIFICATIVI E RECAPITI

<p><b>Proponente</b> Se fai parte di un'associazione descrivi brevemente le vostre attività</p>	<p><b>AIAPP Piemonte Valle d'Aosta</b> – riunisce professionisti del Paesaggio, agronomi e architetti, promuove la cultura del Paesaggio e la progettazione e gestione consapevole. <b>VOLO 2006</b> – volontari olimpici che dal 2006 collaborano con le tante manifestazioni sportive, culturali, sociali della Città e per i cittadini. <b>Educadora ONLUS</b> - associazione attiva nel settore educativo che gestisce l'orto collettivo di piazza Manno a Torino. Fa parte della rete degli orti metropolitani torinesi OrMe.</p>
<p><b>Contatti</b> recapito telefonico, email, ecc.</p>	<p>Ferruccio Capitani [REDACTED] fcarch63@gmail.com Michele Calleri [REDACTED] m.calleri@gmail.com Vittorio Bianco [REDACTED] vittorio.bianco@gmail.com</p>

### IDEA-PROGETTO PRELIMINARE BISOGNI, OBIETTIVI,

<p><b>Descrivi il luogo o il bene comune</b> oggetto della tua proposta. Se non hai ancora individuato un luogo ma hai solo un'idea per un'attività, descrivi il tipo di spazio che hai in mente per svolgerla.</p>	<p>Si trova sul confine tra la Circoscrizione 2 e la 3, in un luogo prima occupato dalla Materferro e quindi non accessibile ne' conosciuto dagli abitanti dello stesso quartiere, ma separato da un muro che correva lungo Corso Racconigi e la Piazza Marmolada. Dopo la demolizione e la riqualificazione è nato, tra il 2015 e il 2019, il Parco Mennea. All'interno, sui confini, c'è un'area recintata di forma allungata confinante con il sedime ferroviario, comprendente il triangolo, senza uscita, all'incrocio della linea per la Francia da Porta Susa e da Porta Nuova. L'area è quindi interclusa ma accessibile dal Parco e dal Parcheggio pubblico fronte Supermercato Pam. Parte della superficie è in piano con 7 boschetti d'alberi da frutto (48 in totale) mentre il confine con il Parco comprende le sponde della Collina del Belvedere, che sul lato sud ospitano ben 60 piante di Vite. <b>L'area non può diventare parco pubblico perché interclusa e di confine, senza sbocco sull'estremità ovest, questo ha reso necessario la realizzazione di una delimitazione rispetto all'ampia parte di Parco pubblico confinante. Indispensabile e importantissimo è individuare chi possa gestirla e renderla fruibile a tutti.</b></p>
<p><b>Indirizzo</b> In quale quartiere o circoscrizione si trova?</p>	<p><b>Circoscrizione 2</b> Tra Corso Racconigi e la Ferrovia lungo Via Tirreno</p>

<p><b>Raccontaci la tua idea, cosa vuoi fare e gli obiettivi del tuo progetto.</b> Quali bisogni può soddisfare? Quali obiettivi ti poni?</p>	<p><i>Il Parco Mennea è vivace e molto frequentato, pur se appena aperto ed è importantissimo che venga utilizzato nel suo complesso, gestito e mantenuto al meglio per conservarne le caratteristiche e le attività che tanto attraggono i frequentatori.</i></p> <p><i>Si ritiene utile aggiungere alle molte attrattive del Parco un'area come questa che possa coinvolgere le persone, dando un valore aggiunto e aiutando la formazione di una comunità più unita, collaborante e consapevole.</i></p> <p><i>L'attività orticola suscita interesse e attrazione negli abitanti della città, sia perché offre la possibilità di svolgere attività a contatto con la natura, sia perché ha a che fare con la produzione del cibo, in un contesto in cui è crescente l'attenzione verso un'agricoltura capace di rispettare l'ambiente e di ottenere prodotti salutari e sicuri.</i></p> <p><i>Gli orti urbani nell'ambito di questa proposta vogliono però anche essere uno spazio per aggregare le persone, per formarsi e informarsi, per rispondere a necessità educative e ai bisogni di fasce deboli della popolazione.</i></p>
---	---

### **DESTINATARI, ATTIVITÀ METODOLOGIE**

<p><b>Destinatari</b> Chi sono i destinatari della tua idea? Quali età/tipologie di cittadini vorresti coinvolgere? E in che modo?</p>	<p><i>Tutti i cittadini.....dai piccoli ai grandi, dagli sportivi ai sedentari, dagli amici a 4 zampe ai campioni di skate, da chi non scende di casa perché non conosce nessuno a chi è sempre al parco e fa mille attività, dai pensionati agli studenti.</i></p>
<p><b>Attività</b> Che tipo di attività intendi svolgere? In che modo?</p>	<p><i>Vorremmo offrire uno spettro ampio di attività e servizi legati all'orticoltura e al giardinaggio.</i></p> <p><i>Servizi che vanno dall'educazione ambientale per le scuole con lezioni di agronomia, alla possibilità per gli abitanti di autoprodurre parte del fabbisogno alimentare (sia sul posto, sia apprendendo tecniche da mettere in pratica nelle abitazioni) alla messa a disposizione di spazi per attività aggregative e feste, a servizi di consulenza e "plant sitting" per la cura delle piante d'appartamento, ad attività di ortoterapia.</i></p> <p><i>Si vogliono rafforzare meccanismi di solidarietà fra partecipanti, utilizzando le entrate delle attività a pagamento per mettere a disposizione servizi per le persone in difficoltà: la partecipazione gratuita all'attività orticola, la messa a disposizione di ortaggi, percorsi di formazione in ambito agricolo per persone che partecipano a programmi di reinserimento dopo esperienze di dipendenza o detenzione.</i></p> <p><i>L'orto potrà anche essere il luogo in cui sperimentare la coltivazione di piante erbacee tappezzanti rustiche e poco esigenti in fatto di manutenzione e resistenti alle condizioni climatiche difficili, alternative al prato, testandone le 'performances' stagione dopo stagione, svolgendo in tal modo una importante funzione didattica rivolta a chiunque voglia approfondire le proprie conoscenze in campo agronomico e contribuendo a risolvere uno dei problemi gestionali più urgenti relativi al Verde.</i></p>

## COINVOLGIMENTO, VALORE INCLUSIVO, IMPATTO TERRITORIALE

<p><b>Modalità di coinvolgimento</b> degli abitanti del quartiere</p> <p><i>I cittadini del tuo quartiere sono a conoscenza della tua idea? In che modo la tua idea li coinvolge e migliora il quartiere?</i></p> <p><i>Hai già provato a metterla in pratica o sei in contatto con altri cittadini/associazioni che vogliono aiutarti? Quale impatto avrà sul territorio?</i></p>	<p><i>Gli interventi proposti saranno utili da un lato per creare comunità e condivisione nel quartiere, dall'altro per offrire la possibilità alle persone di approfondire la conoscenza del mondo della Natura e dell'agronomia, scoprendone a poco a poco i segreti e le tecniche.</i></p> <p><i>L'impatto, se l'attività sarà organizzata con attenzione, potrà essere molto importante e, soprattutto, potrà contribuire a rendere l'attività di gestione dell'area interessante, condivisa e durevole nel tempo, oltre che didatticamente valida e risolutiva di problemi.</i></p> <p><i>Molte sono già le richieste degli abitanti del quartiere (e non solo) che frequentano il parco e attendono con ansia di poter partecipare.</i></p> <p><i>Chiederemo anche la collaborazione della Rete degli Orti (di cui vorremmo far parte) per la diffusione della nuova apertura e ulteriore coinvolgimento dei cittadini.</i></p>
--	---

Ti informiamo che la tua proposta sarà pubblicata sul sito [www.comune.torino.it/benicomuni](http://www.comune.torino.it/benicomuni)



**Firma del proponente**

AIAPP

*ferucapucci*



**Ass. EDUCADORA ONLUS**  
Via A. Cecchi 17 - 10132 TORINO  
Codice Fiscale 97822750010

*Michela Cella*

Volo 2006

Per informazioni e chiarimenti scrivi a [benicomuni@comune.torino.it](mailto:benicomuni@comune.torino.it)

Ai sensi del Regolamento Europeo UE 2016/679, i dati richiesti in questa scheda saranno utilizzati esclusivamente per le finalità previste dall'articolo 10 del Regolamento n. 375 della Città di Torino e saranno oggetto di trattamento svolto con o senza l'ausilio di strumenti informatici nel pieno rispetto della normativa sopra richiamata e degli obblighi di riservatezza ai quali è tenuta la Pubblica Amministrazione.

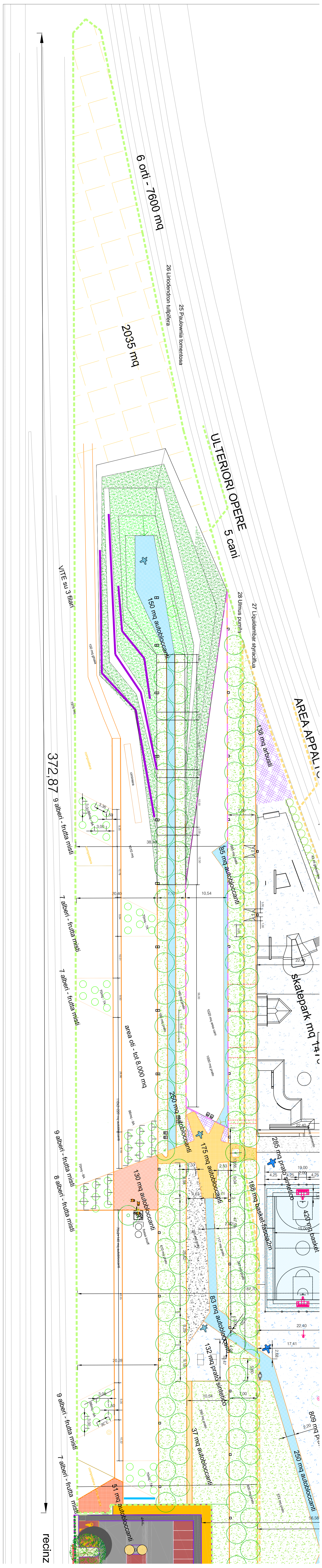



Vista aerea dell'orto, in basso la ferrovia di via Tirreno

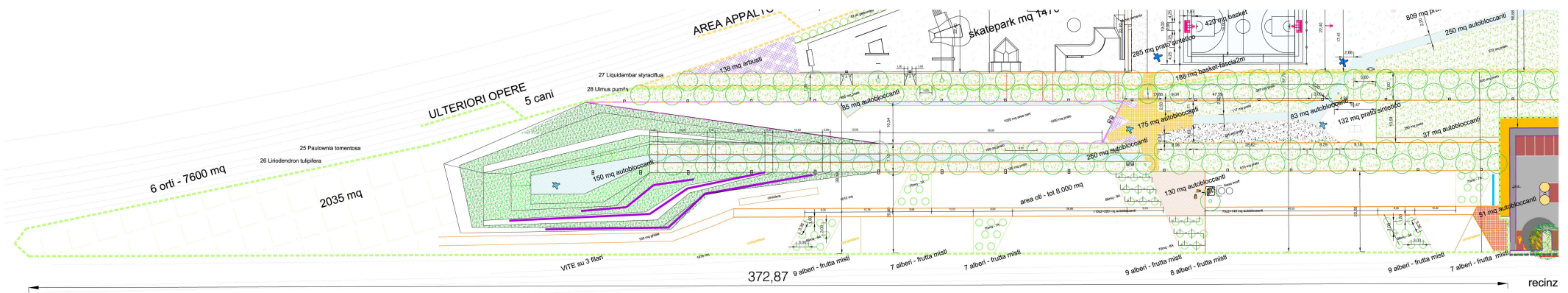

Planimetria dell'Orto