

2586

ECHEDA N° 18

MODULARIO
F. fig. rend. 487



MINISTERO DELLE FINANZE
DIPARTIMENTO DEL TERRITORIO

MOD. BW (CE)

CATASTO EDILIZIO URBANO (RDL 13-4-1939, n. 652)

LIRE
500

219/1

Planimetria di u.i.u. In Comune di TORINO via C.SO SEBASTOPOLI civ. 262

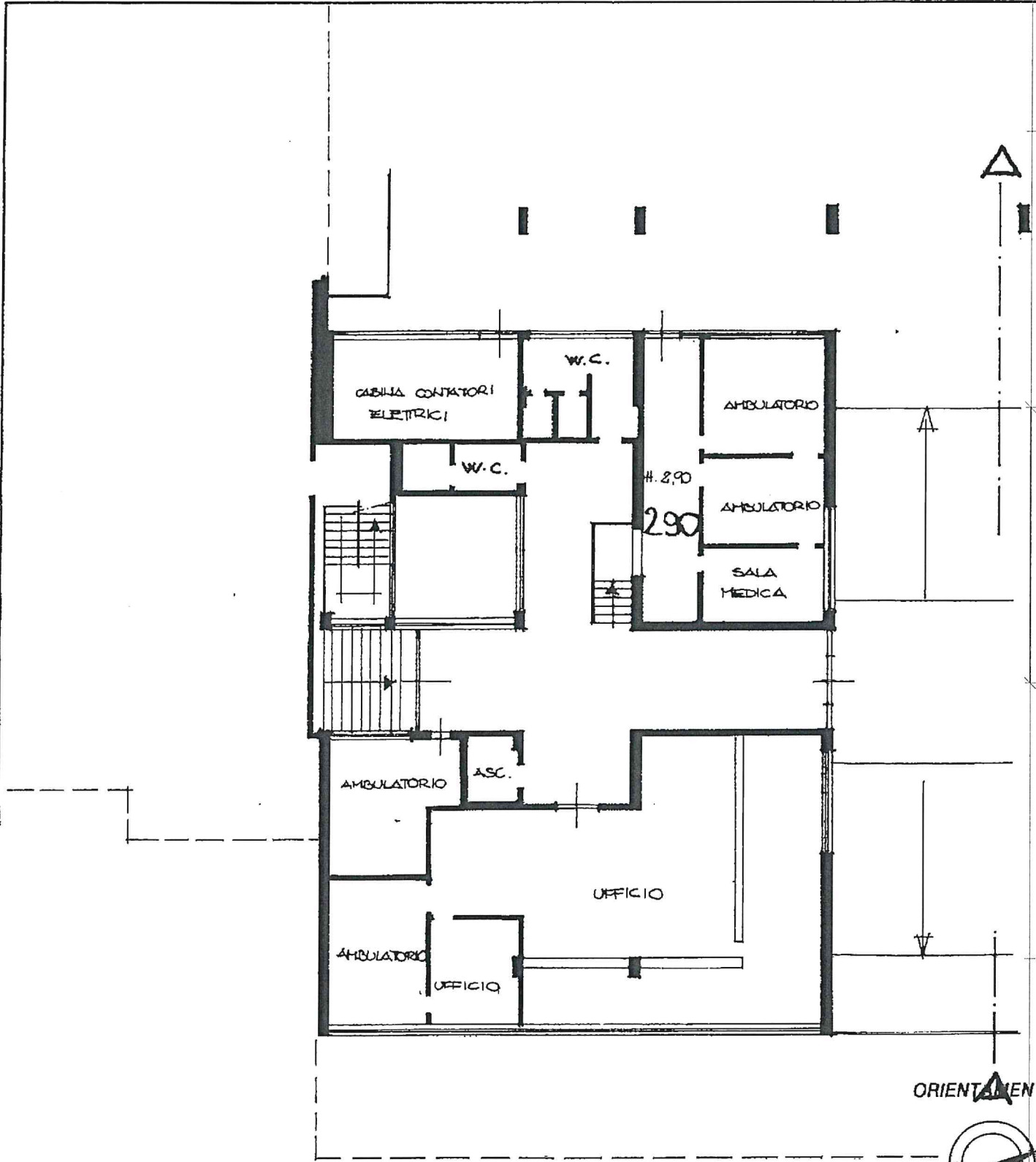

PIANO TERRENO H. 3.90
390

ORIENTAMENTO

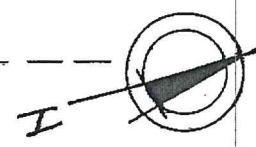

SCALA DI F. 200

Dichiarazione di N.C.
Denuncia di variazione
Data presentazione: 01/04/1996 - Data: 25/08/2021 - n. T48822 - Richiedente: RMOMRA73P48L219F
Totale schede catastali acquisite: 1343

Compilata dal Geometra BRACCO
(Titolo, cognome e nome)
Catasto dei fabbricati - Situazione al 25/08/2021 - Comune di TORINO (L219) - Foglio: 1343 - Particella: 302 - Subalterno: 8 >
CATASTO EDILIZIO URBANO - F. 262 - CIV. 262

RISERVATO ALL'UFFICIO

