



TORINO

TORINO, 24 MARZO - BARI, 21 APRILE - VIAREGGIO, 5 MAGGIO - TREVISO, 19 MAGGIO - MILANO, 13 OTTOBRE

PRESENTAZIONE

COMITATO ORGANIZZATORE	pag. 3
RASSEGNA FOTOGRAFICA DEEJAY TEN 2023	>> 4
MISSIONE	>> 5
DEEJAY TEN IN SINTESI	>> 6
PROGRAMMA	>> 7
CITTA' DI TORINO	>> 8
KOASS MILANO S.S.D. E CUS TORINO	>> 9
CARATTERISTICA PERCORSI 5/10 Km	>> 10
PERCORSO 10 Km	>> 11-12
TABELLA TEMPI PASSAGGIO 10 Km	>> 13
PERCORSO 5 Km	>> 14
TABELLA TEMPI DI PASSAGGIO 5 Km	>> 15
MAPPA AREE INTERESSATE	>> 16
A - AREA DI PARTENZA 10/5 Km	>> 17-20
B - AREA DI ARRIVO 10/5 Km	>> 21-24
B1 - AREA DI SERVIZIO A PARTECIPANTE POST ARRIVO 10/5 Km	>> 25-27
D - AREA VILLAGGIO E DI SERVIZIO A PARTECIPANTE	>> 28-30
FORMAT VILLAGGIO DEEJAY TEN MILANO 2023	>> 31
E - AREA DI SERVIZIO A PARTECIPANTE P.M.A.	>> 32-34
F - AREA DI SERVIZIO A PARTECIPANTE PUNTO ACQUA Km 5	>> 35-37
P - PARCHEGGIO	>> 38
PIANO OCCUPAZIONE SUOLO, DIVIETO DI SOSTA, CHIUSURA STRADE	>> 39
CONTATTI	>> 40



Radio DeeJay è un'emittente radiofonica privata nazionale italiana generalista fondata da Claudio Cecchetto nel 1982, guidata da Linus dal 1994 ed edita da Elemedia S.p.A. di proprietà di GEDI Gruppo Editoriale con sede a Milano in via Andrea Massena, 2

www.deejay.it



Società Sportiva Dilettantistica a responsabilità limitata iscritta nel Registro Nazionale delle Attività Sportive Dilettantistiche del Dipartimento per lo Sport della Presidenza del Consiglio dei Ministri, ente organizzatore, dal 2015, della DeeJay Ten

partner tecnico-sportivo:



con il Patrocinio di:





26 marzo - **TORINO** - Lungo Po Gen. A. Diaz



10 settembre - **NAPOLI** - piazza del Plebiscito



16 aprile - **BARI** - corso Vittorio Emanuele II



21 maggio - **FIRENZE** - Lungarno della Zecca Vecchia

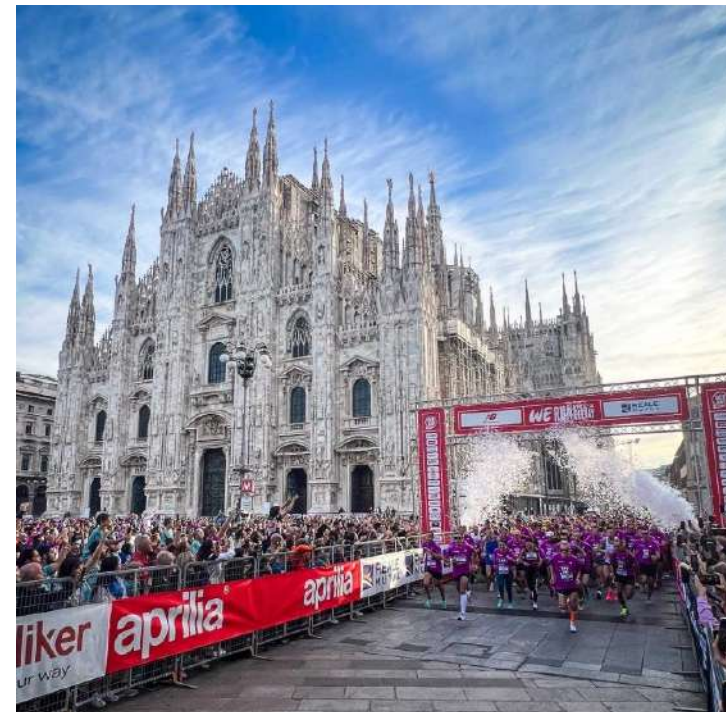

15 ottobre - **MILANO** - piazza del Duomo

- ✓ promuovere l'attività motoria/sportiva della popolazione, indirizzare a stili di vita sani volti a ridurre la sedentarietà e a salvaguardare la salute della comunità, in tutte le fasce di età;
- ✓ garantire e offrire al partecipante una manifestazione sportiva di qualità, una festa/esperienza di emozione;
- ✓ valorizzare il patrimonio culturale, promuovere la qualità architettonica, urbanistica e l'arte contemporanea della città;
- ✓ fidelizzare ascoltatori di Radio DeeJay a partire dal suo pubblico più giovane;
- ✓ coinvolgere il mondo delle imprese sia quelle legate alla corsa e allo sport, sia a coloro che producono beni e servizi.

DENOMINAZIONE: DEEJAY TEN (www.deejayten.it)

EDIZIONE: seconda

CARATTERISTICA: manifestazione sportiva

DESCRIZIONE: corsa podistica su strada

DISCIPLINA SPORTIVA: atletica leggera

DATA: 23-24 marzo 2024

ORE: 09:00

LOCATION: Torino (Piemonte)

DISTANZA: 10 km e 5 km

TEMPO LIMITE: 90 minuti (10 km), 60 minuti (5 km)

NATURA: non competitiva ad andatura libera con finalità ludico motoria sportiva

PARTECIPAZIONE: alla dieci chilometri persone che alla data dell'evento avranno compiuto sedici anni. Alla cinque chilometri persone di ogni età e capacità. I bambini sotto i dodici anni devono essere accompagnati da un adulto

ISCRIZIONE: € 18,00 (partecipante 5 km), € 20,00 (partecipante 10 km), € 10,00 l'adolescente fino a 12 anni

TARGET: genere maschile e femminile, giovani e adulti, individui e/o famiglie che si avvicinano per la prima volta al mondo della corsa, che intendono la corsa come stile di vita orientato alla salute, al benessere, al piacere di partecipare e stare insieme

I GOAL: divertimento, aggregazione, dinamismo, tendenza

NUMERO PARTECIPANTI: 9.000 (10 km) e 6.000 (5 km) = 15.000 (obiettivo)

MODALITA' DI SVOLGIMENTO PARTENZA: previste partenze in linea separate (prima la 10 km, a seguire la 5 km) in serie da un numero prefissato di persone. L'intervallo temporale di partenza tra una serie e l'altra sarà di cinque minuti. L'ingresso del partecipante nell'area di partenza non segue l'ordine progressivo del pettorale ma è a riempimento.

NON ricade fra le manifestazioni di pubblico spettacolo per cui è necessario l'ottenimento di un decreto di agibilità ex art. 80 TULPS e quindi il coinvolgimento di Commissione Comunale o Provinciale di Vigilanza sui Locali di Pubblico Spettacolo.

GIOVEDI' 21.03.2024

07:00-19:00 montaggio villaggio DeeJay Ten

VENERDI' 22.03.2024

07:00-19:00 montaggio villaggio DeeJay Ten

14:00-19:00 allestimento stand sponsor villaggio DeeJay Ten

SABATO 23.03.2024

07:00-19:00 allestimento aree di servizio a partecipante (deposito sacca, spogliatoi, percorso, ristoro finale)

10:00-19:00 apertura iscrizioni, consegna pettorale, maglia e sacca, attività villaggio DeeJay Ten

DOMENICA 24.03.2024

01:00-08:00 allestimento aree di servizio a partecipante (settori/wave partenza, arrivo, percorso, punto acqua km 5)

07:00-08:30 consegna pettorale, maglia e sacca, attività villaggio DeeJay Ten

08:00-12:00 apertura spogliatoi, deposito sacca, ristoro post arrivo DeeJay Ten, DeeJay Five

08:30-09:00 ingresso, riempimento settori/wave di partenza DeeJay Ten, DeeJay Five

09:00/10 partenza DeeJay Ten

09:20 partenza DeeJay Five

09:35 arrivo primo partecipante DeeJay Ten (indicativo)

09:40 arrivo primo partecipante DeeJay Five (indicativo)

10:20 termine DeeJay Five (tempo massimo)

10:30/40 termine DeeJay Ten (tempo massimo)

12:00 termine attività, chiusura villaggio DeeJay Ten

13:00-19:00 disallestimento stand sponsor villaggio, smontaggio villaggio, partenza, arrivo, ristoro finale, percorso, deposito sacca, spogliatoi

LUNEDI' 25.03.2024

07:00-19:00 smontaggio villaggio

In previsione della DEEJAY TEN 2024 la professionalità del Comune assicurerà a Radio DeeJay, Koass Milano S.S.D. piena collaborazione per:

- ✓ patrocinio della manifestazione;
- ✓ contributo di servizi (disponibilità, comodato d'uso materiale, segnaletica stradale per messa in sicurezza percorsi, per raccolta differenziata rifiuti, manutenzione, ordine e pulizia strade/aree pubbliche, sistemazione alberghiera ente organizzatore, varie ed eventuali);
- ✓ abbattimento spese derivanti tasse comunali dovute: esposizione di mezzi pubblicitari, occupazione spazi e aree pubbliche, smaltimento rifiuti, pulizia/manutenzione strade, varie ed eventuali);
- ✓ agevolare ottenimento autorizzazioni da parte di tutti gli uffici competenti del Comune e soggetti di servizio alla manifestazione coinvolti nell'organizzazione (procedura di richiesta permessi, elenco documenti da compilare, patrocinio/contributo servizi, occupazione temporanea di suolo pubblico o concessione dell'area/spazi, chiusura strade, divieti di sosta, Polizia Locale, Questura, Prefettura, Trasporti Pubblici, Soprintendenza Archeologia Belle Arti e Paesaggio, Verde Pubblico, vendita commerciale/somministrazione temporanea su aree pubbliche, tassa esposizione di mezzi pubblicitari, tassa occupazione spazi e aree pubbliche, tassa smaltimento rifiuti, pulizia/manutenzione strade, utenza energia elettrica, acqua, Pubbliche Affissioni, Siae, altro);
- ✓ segnalare, individuare spazi e aree pubbliche per allestimento/svolgimento manifestazione sportiva: villaggio e distribuzione pettorale/maglia/sacca, deposito borse/spogliatoi partecipanti, partenza e arrivo 5/10 km, posto medico avanzato, ristoro finale 5/10 km, punto acqua al 5 km, parcheggio mezzi di servizio organizzazione/sponsor/partecipanti manifestazione, utenze energia elettrica, sistema idrico;
- ✓ planimetrie location interessate con predisposizione pozzetti energia elettrica, sistema idrico;
- ✓ comunicare preferenza di vie/strade/piazza agibili per passaggio percorsi di 5/10 km;
- ✓ comunicare, promuovere la manifestazione nel territorio attraverso i propri canali;
- ✓ sensibilizzare, coinvolgere sistema sportivo locale a partecipare all'evento;
- ✓ segnalare società/professionalità della città/territorio di servizio alla manifestazione;
- ✓ partnership con Turismo Torino e Provincia, Confesercenti, Camera di Commercio;
- ✓ logo Comune in formato .eps/.pdf/.jpg compreso regolamento relativo all'utilizzo del logo Istituzionale;
- ✓ varie ed eventuali.

In previsione della DEEJAY TEN 2024 gli Enti con esperienza organizzativa, competenza tecnico-sportiva di corse podistiche su strada garantiranno a Radio DeeJay la propria professionalità per:

- ✓ studiare, definire percorsi di 5/10 km compresa gestione, individuare spazi/aree di interesse per svolgimento manifestazione in concerto con il Comune;
- ✓ stesura regolamento, programma della manifestazione;
- ✓ sensibilizzare, gestire rapporti con Istituzioni pubbliche, private sportive, civili, militari per ottenimento autorizzazioni a svolgimento manifestazione, elenco documenti da compilare, redazione ed evasione di tutte le pratiche (patrocinio/contributo/servizi, occupazione temporanea di suolo pubblico o concessione dell'area/spazi, chiusura strade, divieti di sosta, Polizia Locale, Questura, Prefettura, Trasporti Pubblici, Soprintendenza Archeologia Belle Arti e Paesaggio, Verde Pubblico, vendita commerciale/somministrazione temporanea su aree pubbliche, tassa esposizione di mezzi pubblicitari, tassa occupazione spazi e aree pubbliche, tassa smaltimento rifiuti, pulizia/manutenzione strade, Siae, altro);
- ✓ reclutare, organizzare risorse umane per tutte le attività di servizio sul campo nei giorni dell'evento: villaggio e distribuzione pettorale/maglia/sacca, deposito borse/spogliatoi partecipanti, partenza e arrivo 5/10 km, posto medico avanzato, ristoro finale 5/10 km, punto acqua al 5 km, parcheggio mezzi di servizio organizzazione/sponsor/partecipanti manifestazione, presidio incroci stradali lungo i percorsi con personale abilitato a supporto Polizia Locale;
- ✓ elaborare piano sanitario, piano safety&security della manifestazione, istruzioni per partecipanti il giorno della corsa, hand book, piano cartellonistica di segnalazione/indicazione insieme a professionalità abilitate;
- ✓ sensibilizzare, coinvolgere tesserati a partecipare all'evento;
- ✓ comunicare, promuovere la manifestazione nel territorio/università attraverso i propri canali;
- ✓ individuare spazio per deposito temporaneo materiale sponsor/organizzazione;
- ✓ attivare assicurazione partecipanti, volontari (convenzione infortuni, RCT, polizze integrative);
- ✓ segnalare società/professionalità della città/territorio di servizio alla manifestazione (geometra per disegno tecnico mappe e allestimenti diverse location, ingegnere per collaudo strutturale allestimenti, piano operativo di sicurezza, noleggio bagni chimici, vigilanza notturna, impianto elettrico/audio, tende/gazebo, transenne, utenza energia elettrica, sistema idrico, altro);
- ✓ selezionare negozi di articoli sportivi/altro dove predisporre un punto informazioni e di raccolta iscrizioni alla manifestazione;
- ✓ logo Società Sportiva/Ente in formato .eps/.pdf/.jpg compreso regolamento relativo all'utilizzo del logo Istituzionale;
- ✓ varie ed eventuali.

- ✓ ad anello di cinque, dieci chilometri su strada asfaltata interamente chiuso al traffico veicolare, ciclabile;
- ✓ pianeggiante, scorrevole e veloce con passaggio in zone, vie, piazze di rilevanza culturale, architettonica, urbanistica e verdi;
- ✓ partenza e arrivo diverse distanze coincidenti o fissati in location vicine tra loro dove allestire area settori/wave di partenza, area servizi a partecipante (deposito borse, spogliatoio, ristoro finale post arrivo), area villaggio espositivo;
- ✓ punto di ritrovo per partecipante e pubblico facilmente raggiungibile con i mezzi pubblici e aree di parcheggio vicine;
- ✓ delimitazione temporanea, presidio con personale abilitato a supporto Polizia Locale per salvaguardare la sicurezza del partecipante e del pubblico;
- ✓ partenza anticipata per creare meno disagi al traffico veicolare;
- ✓ condizioni operations&logistica ottimali per lo svolgimento della manifestazione sportiva.

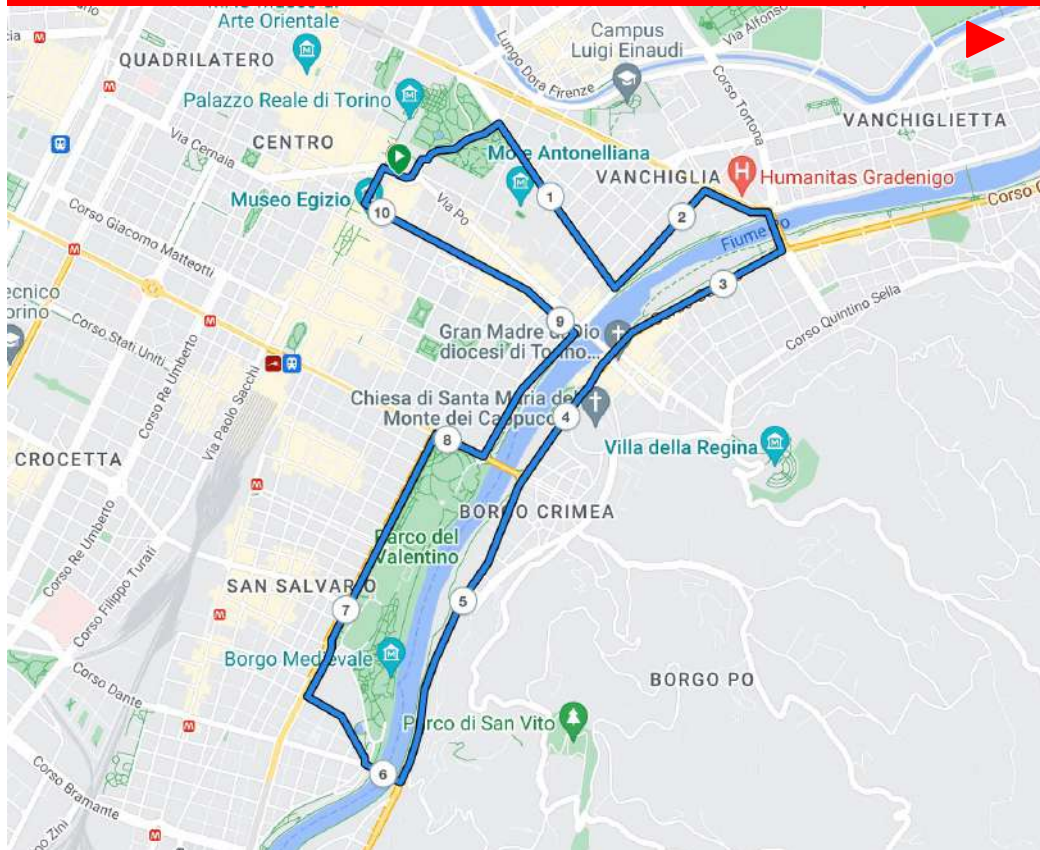

piazza Castello (PARTENZA), viale 1° Maggio, viale dei Partigiani, corso San Maurizio (km 1), via Giovanni Francesco Napione (km 2), corso Regina Margherita, Ponte Regina Margherita, corso Casale (km 3, 4), corso Moncalieri (km 5), Ponte Isabella (km 6), corso Federico Sclopis, corso Massimo d'Azeglio (km 7), corso Vittorio Emanuele II (km 8), corso Cairoli, Lungo Po Armando Diaz, piazza Vittorio Veneto (km 9), via Principe Amedeo, via Roma, **piazza Castello (ARRIVO)**

PUNTO ACQUA Km 5: corso Moncalieri

NOTA: Vittorio park in p.za Vittorio Veneto, telecamere, fioriere/manufatti in cemento

TABELLA TEMPI DI PASSAGGIO 10 Km

documento riservato a Polizia Locale per diverse attività

minuti al Km	velocità Km/h	orario di partenza	2	4	5	6	8	10	Km
03:30	14.14		7'	14'	17:30"	21'	28'	35'	tempo
		09:00	09:07	09:14	09:17:30	09:21	09:28	09:35	ora di passaggio
		09:10	09:17	09:24	09:27:30	09:31	09:38	09:45	ora di passaggio
04:00	15.00		8'	16'	20'	24'	32'	40'	tempo
		09:00	09:08	09:16	09:20	09:24	09:32	09:40	ora di passaggio
		09:10	09:18	09:26	09:30	09:34	09:42	09:50	ora di passaggio
05:00	12.00		10'	20'	25'	30'	40'	50'	tempo
		09:00	09:10	09:20	09:25	09:30	09:40	09:50	ora di passaggio
		09:10	09:20	09:30	09:35	09:40	09:50	10:00	ora di passaggio
06:00	10.00		12'	24'	30'	36'	48'	60'	tempo
		09:00	09:12	09:24	09:30	09:36	09:48	10:00	ora di passaggio
		09:10	09:22	09:34	09:40	09:46	09:58	10:10	ora di passaggio
07:00	8.57		14'	28'	35'	42'	56'	70'	tempo
		09:00	09:14	09:28	09:35	09:42	09:56	10:10	ora di passaggio
		09:10	09:24	09:38	09:45	09:52	10:06	10:20	ora di passaggio
08:00	7.50		16'	32'	40'	48'	64'	80'	tempo
		09:00	09:16	09:32	09:40	09:48	10:04	10:20	ora di passaggio
		09:10	09:26	09:42	09:50	09:58	10:14	10:30	ora di passaggio
09:00	6.67		18'	36'	45'	54'	72'	90'	tempo
		09:00	09:18	09:36	09:45	09:54	10:12	10:30	ora di passaggio
		09:10	09:28	09:46	09:55	10:04	10:22	10:40	ora di passaggio

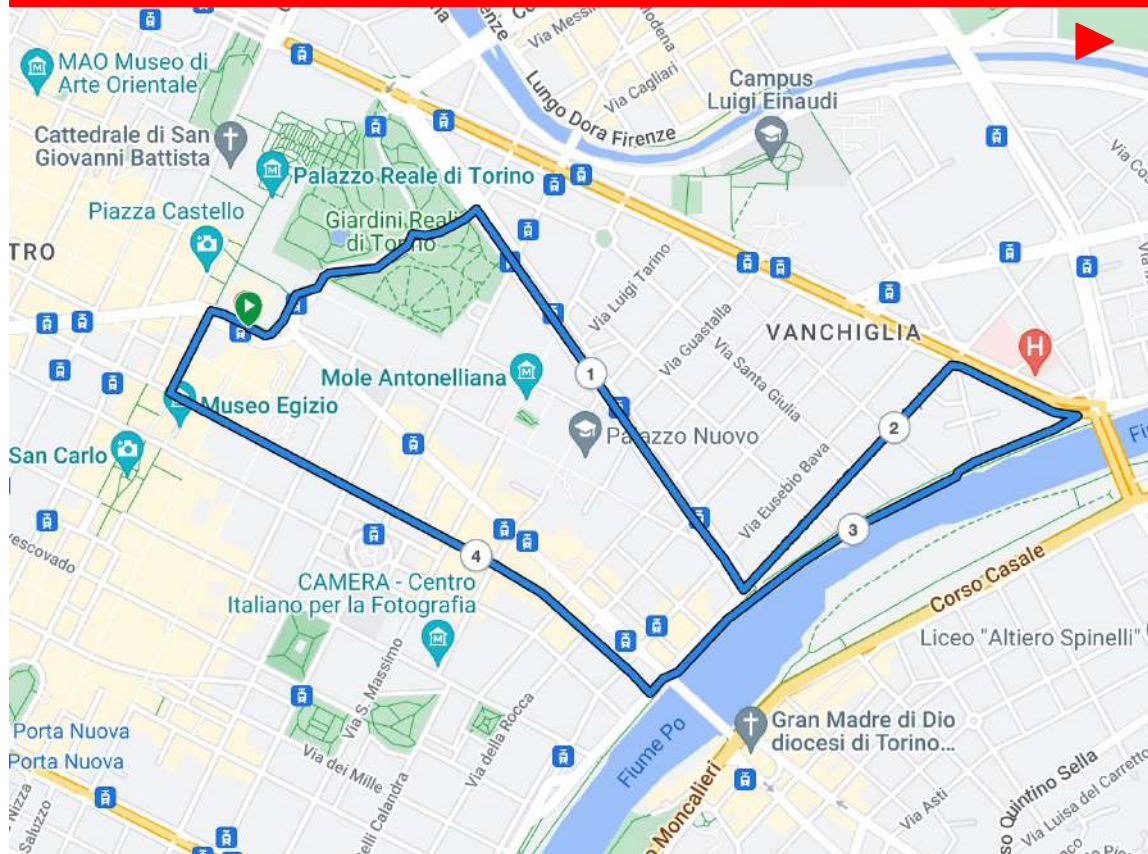

piazza Castello (PARTENZA), viale 1° Maggio, viale dei Partigiani, corso San Maurizio (km 1), via Giovanni Francesco Napione (km 2), corso Regina Margherita, Lungo Po Niccolò Machiavelli, Murazzi del Po Ferdinando Buscaglione (km 3), Lungo Po Armando Diaz, piazza Vittorio Veneto, via Principe Amedeo (km 4), via Roma, **piazza Castello (ARRIVO)**

NOTA: pilomat entrata/uscita Murazzi del Po

TABELLA TEMPI DI PASSAGGIO 5 Km

documento riservato a Polizia Locale per diverse attività

minuti al Km	velocità Km/h	orario di partenza	2	4	5	Km
04:00	15.00		8'	16'	20'	tempo
		09:20	09:28	09:36	09:40	ora di passaggio
05:00	12.00		10'	20'	25'	tempo
		09:20	09:30	09:40	09:45	ora di passaggio
06:00	10.00		12'	24'	30'	tempo
		09:20	09:32	09:44	09:50	ora di passaggio
07:00	8.57		14'	28'	35'	tempo
		09:20	09:34	09:48	09:55	ora di passaggio
08:00	7.50		16'	32'	40'	tempo
		09:20	09:36	09:52	10:00	ora di passaggio
09:00	6.67		18'	36'	45'	tempo
		09:20	09:38	09:56	10:05	ora di passaggio
10:00	6.00		20'	40'	50'	tempo
		09:20	09:40	10:00	10:10	ora di passaggio
11:00	5.46		22'	44'	55'	tempo
		09:20	09:42	10:04	10:15	ora di passaggio
12:00	5.00		24'	48'	60'	tempo
		09:20	09:44	10:08	10:20	ora di passaggio

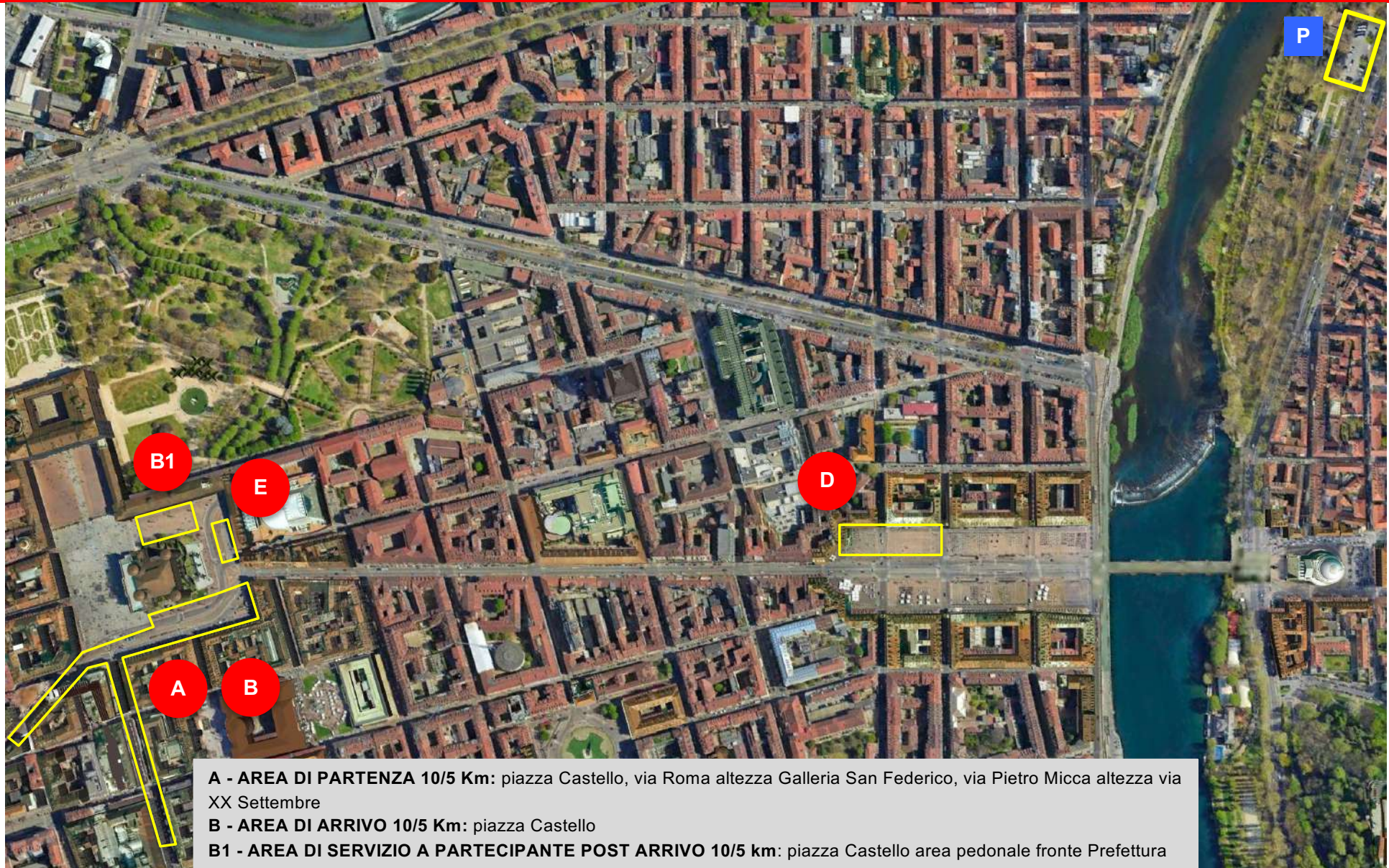

- A - AREA DI PARTENZA 10/5 Km:** piazza Castello, via Roma altezza Galleria San Federico, via Pietro Micca altezza via XX Settembre
- B - AREA DI ARRIVO 10/5 Km:** piazza Castello
- B1 - AREA DI SERVIZIO A PARTECIPANTE POST ARRIVO 10/5 km:** piazza Castello area pedonale fronte Prefettura
- D - AREA VILLAGGIO E DI SERVIZIO A PARTECIPANTE:** piazza Vittorio Veneto
- E - AREA DI SERVIZIO A EVENTO/P.M.A.:** piazza Castello area carico/scarico fronte Teatro Regio
- F - AREA DI SERVIZIO A PARTECIPANTE PUNTO ACQUA Km 5:** corso Moncalieri
- P - PARCHEGGIO DI SERVIZIO ENTE ORGANIZZATORE:** corso Casale area parcheggio ex zoo corso Casale



COMUNE: TORINO





LOCATION: piazza Castello (linea di partenza fissata altezza angolo piazza/riferimento caffè Castello), carreggiata lato civici immobili

AREA INTERESSATA: tutta la carreggiata in entrambi i sensi di marcia, compresa corsia linea tramviaria da via Pietro Micca/via XX Settembre (wave di partenza 5 km) e da via Roma/Galleria San Federico (wave di partenza 10 km) fino a piazza Castello/area pedonale fronte Prefettura

DESTINAZIONE D'USO: linea/rettilineo di partenza, settori/wave partecipanti, postazione service audio, artisti

NOTA: presenza fili di rame sospesi sopra ogni binario della rete tramviaria. Altezza media di contatto 5500 mm (minimo 3800 mm massimo 6000 mm, dehor bar, taxi, fermata bus turistico City Sightseeing, postazione bike sharing (area parcheggio angolo piazza)

MEMO: rimozione fioriere via Roma, punto luce

- TRANSENNA FERRO
- TORRETTA ARTISTI
- PORTALE DI PARTENZA
- PERSONALE DI SERVIZIO
- CONTROLLO FLUSSO
- PARTECIPANTE E NON (17)
- PERSONALE DI SERVIZIO SICUREZZA (4)
-  BAGNO CHIMICO
-  ISOLA ECOLOGICA
-  PIANTANA + ESTINTORE
-  ATTRAVERSAMENTO PEDONALE
- ARCO GONFIABILE
-  ENERGIA ELETTRICA



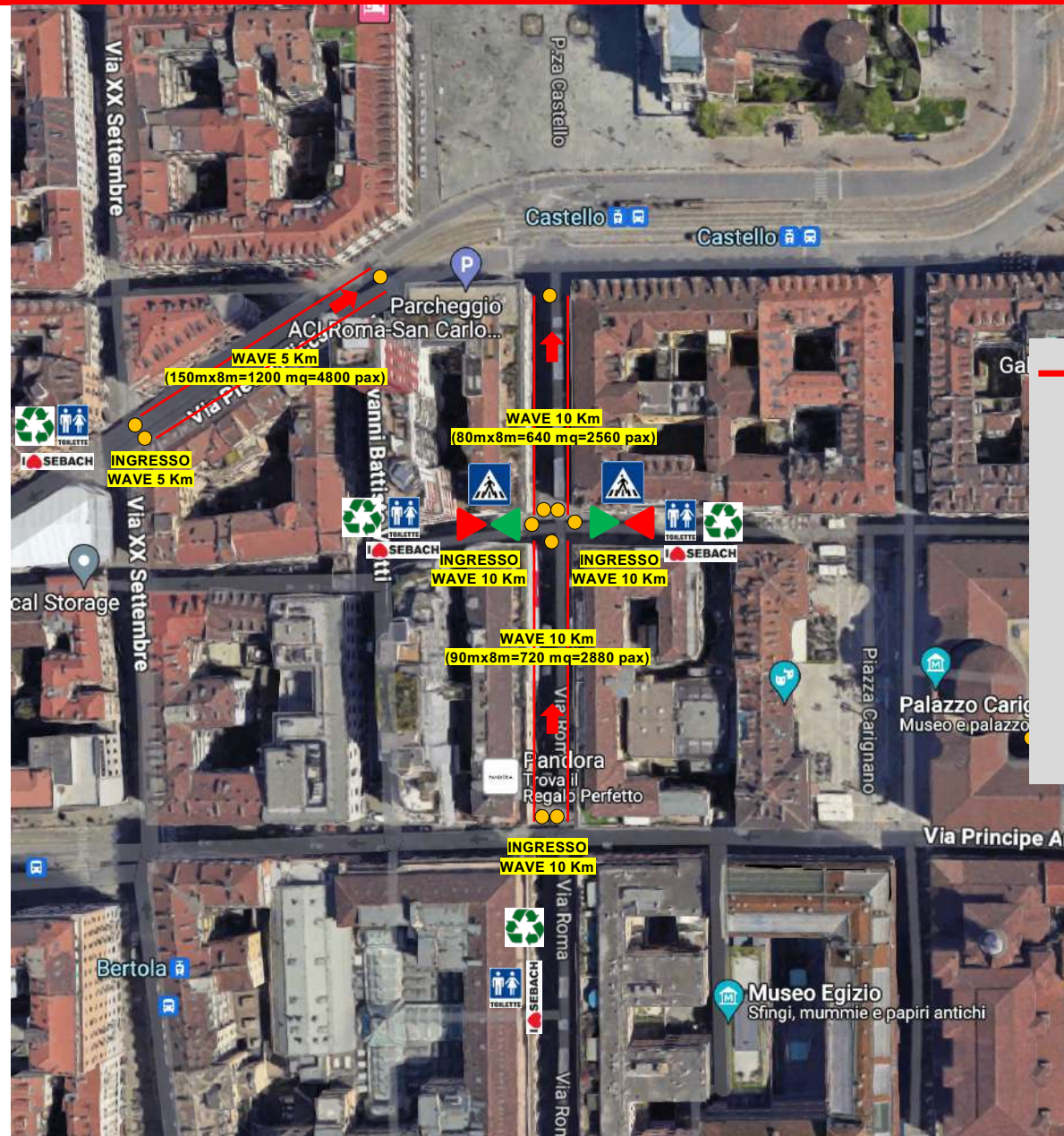

- TRANSENNA FERRO
- PERSONALE DI SERVIZIO CONTROLLO FLUSSO PARTECIPANTE E NON (11)
- BAGNO CHIMICO
- ISOLA ECOLOGICA
- ATTRAVERSAMENTO PEDONALE

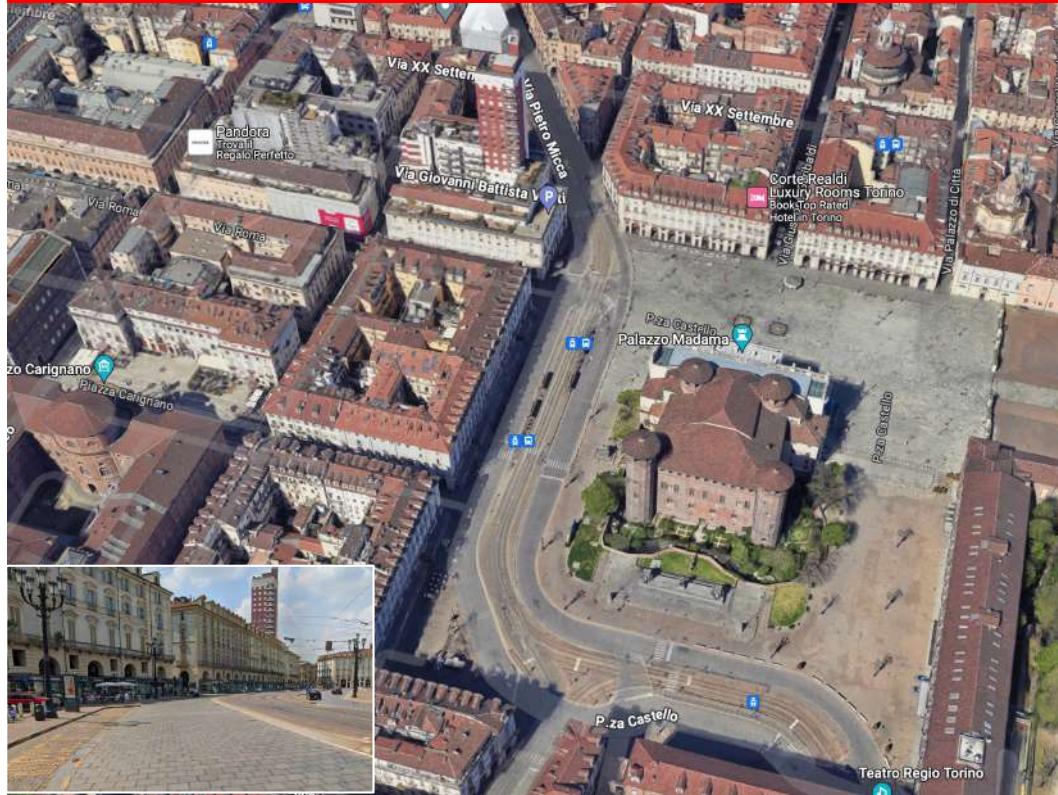

COMUNE: TORINO



LOCATION: piazza Castello (linea di arrivo fissata altezza angolo piazza/riferimento caffè Castello), carreggiata lato civici immobili

AREA INTERESSATA: tutta la carreggiata in entrambi i sensi di marcia, compresa corsia linea tramviaria da via Roma/Galleria San Federico fino a piazza Castello/area pedonale fronte Prefettura

DESTINAZIONE D'USO: linea/rettilineo di arrivo, postazione service audio, artisti

NOTA: presenza fili di rame sospesi sopra ogni binario della rete tramviaria. Altezza media di contatto 5500 mm (minimo 3800 mm massimo 6000 mm, dehor bar, taxi, fermata bus turistico City Sightseeing, postazione bike sharing (area parcheggio angolo piazza)

MEMO: rimozione fioriere via Roma, punto luce

- TRANSENNA FERRO
- TORRETTA ARTISTI
- PORTALE DI PARTENZA
- PERSONALE DI SERVIZIO CONTROLLO FLUSSO PARTECIPANTE E NON (12)
- PERSONALE DI SERVIZIO SICUREZZA (4)
-  BAGNO CHIMICO
-  ISOLA ECOLOGICA
-  PIANTANA + ESTINTORE
-  ATTRAVERSAMENTO PEDONALE
- ARCO GONFIABILE
-  ENERGIA ELETTRICA

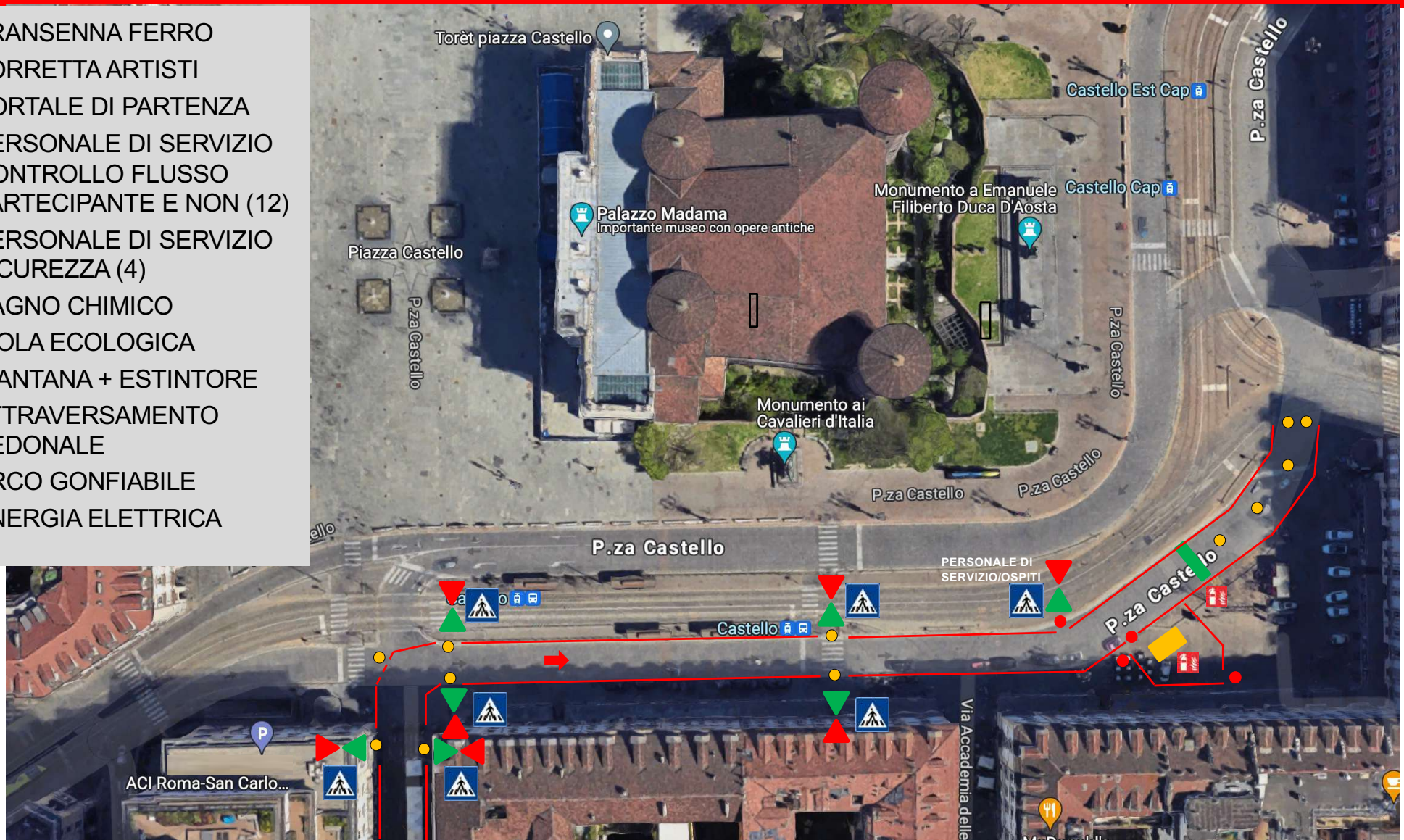



- TRANSENNA FERRO
- PERSONALE DI SERVIZIO CONTROLLO FLUSSO PARTECIPANTE E NON (4)
- ♿ BAGNO CHIMICO
- ♻️ ISOLA ECOLOGICA
- 🚶 ATTRAVERSAMENTO PEDONALE

B1 - AREA DI SERVIZIO A PARTECIPANTE POST ARRIVO 10/5 Km

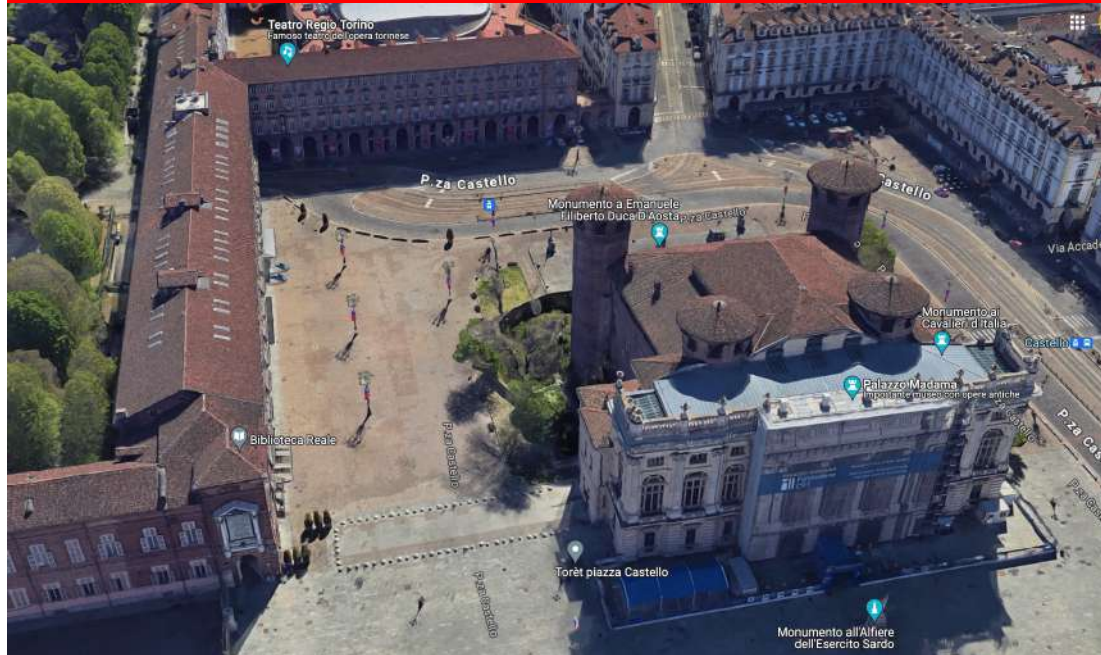

COMUNE: TORINO

LOCATION: piazza Castello

AREA INTERESSATA: pedonale fronte Prefettura

DESTINAZIONE D'USO: servizi a partecipante (ristoro finale deposito sacca, spogliatoio)

NOTA: nessuna

MEMO: rimozione temporanea manufatti in cemento mobili entrata/uscita piazza, veicoli e comunicazione attività a Prefettura

B1 - AREA DI SERVIZIO A PARTECIPANTE POST ARRIVO 10/5 Km

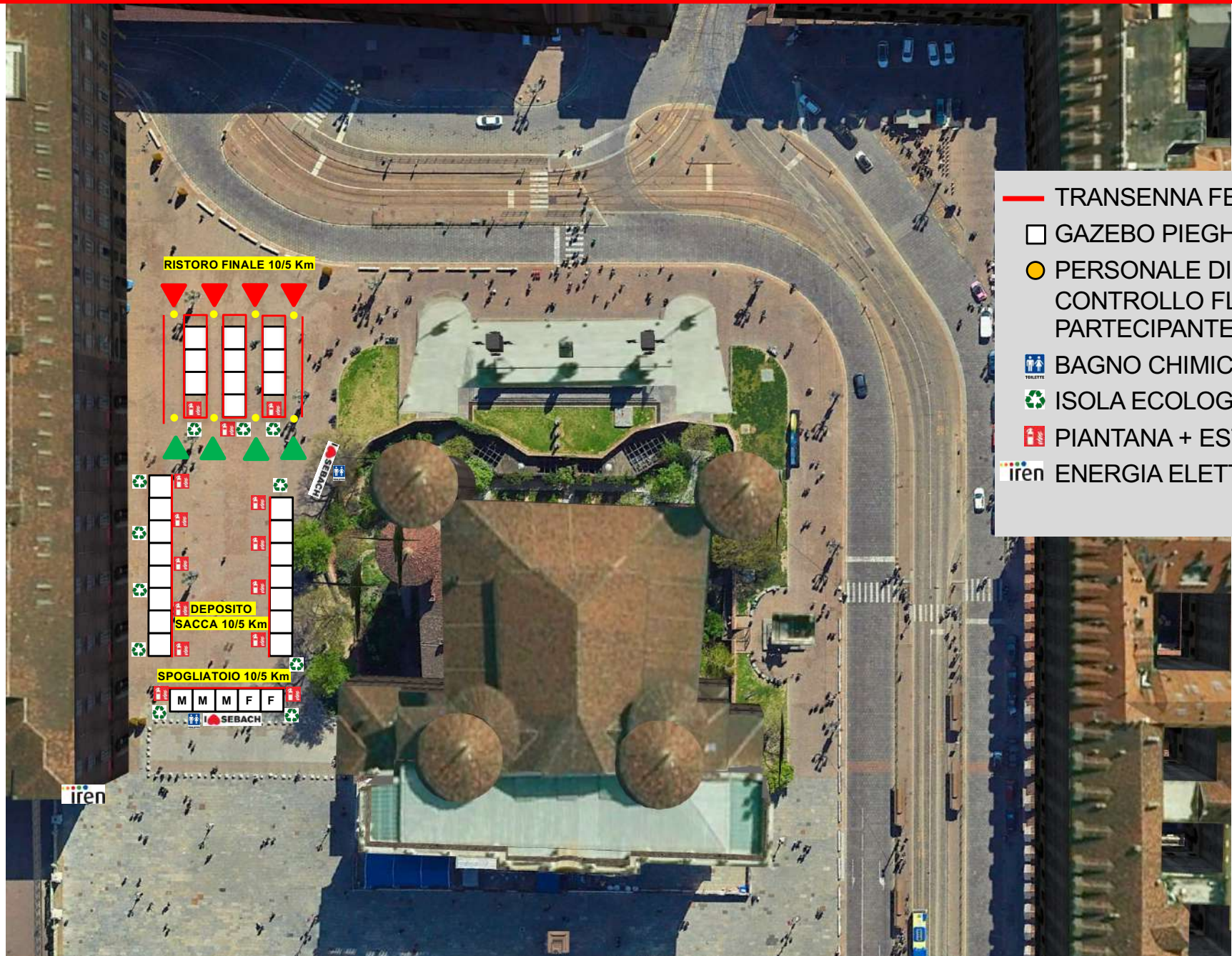

- TRANSENNA FERRO
- GAZEBO PIEGHEVOLE
- PERSONALE DI SERVIZIO CONTROLLO FLUSSO PARTECIPANTE E NON (8)
- ♿ BAGNO CHIMICO
- ♻️ ISOLA ECOLOGICA
- 🔥 PIANTANA + ESTINTORE
- iren ENERGIA ELETTRICA

D - AREA VILLAGGIO E DI SERVIZIO A PARTECIPANTE



COMUNE: TORINO

LOCATION: piazza Vittorio Veneto

AREA INTERESSATA: piazza lato civici dispari

DESTINAZIONE D'USO: area espositiva sponsor, servizi per partecipanti (animazione, consegna pettorale, maglia, chip, commercio e/o somministrazione), servizi per sponsor/evento (magazzino)

NOTA: occupazione aree prestabilite all'interno della piazza, rimozione temporanea manufatti in cemento mobili, paletti, dehor esterno attività commerciali

MEMO: traffico veicolare traverse prossimali (via Giulia di Barolo, via Vanchiglia durante i giorni/orari apertura del villaggio), ubicazione punto luce

D - AREA VILLAGGIO E DI SERVIZIO A PARTECIPANTE

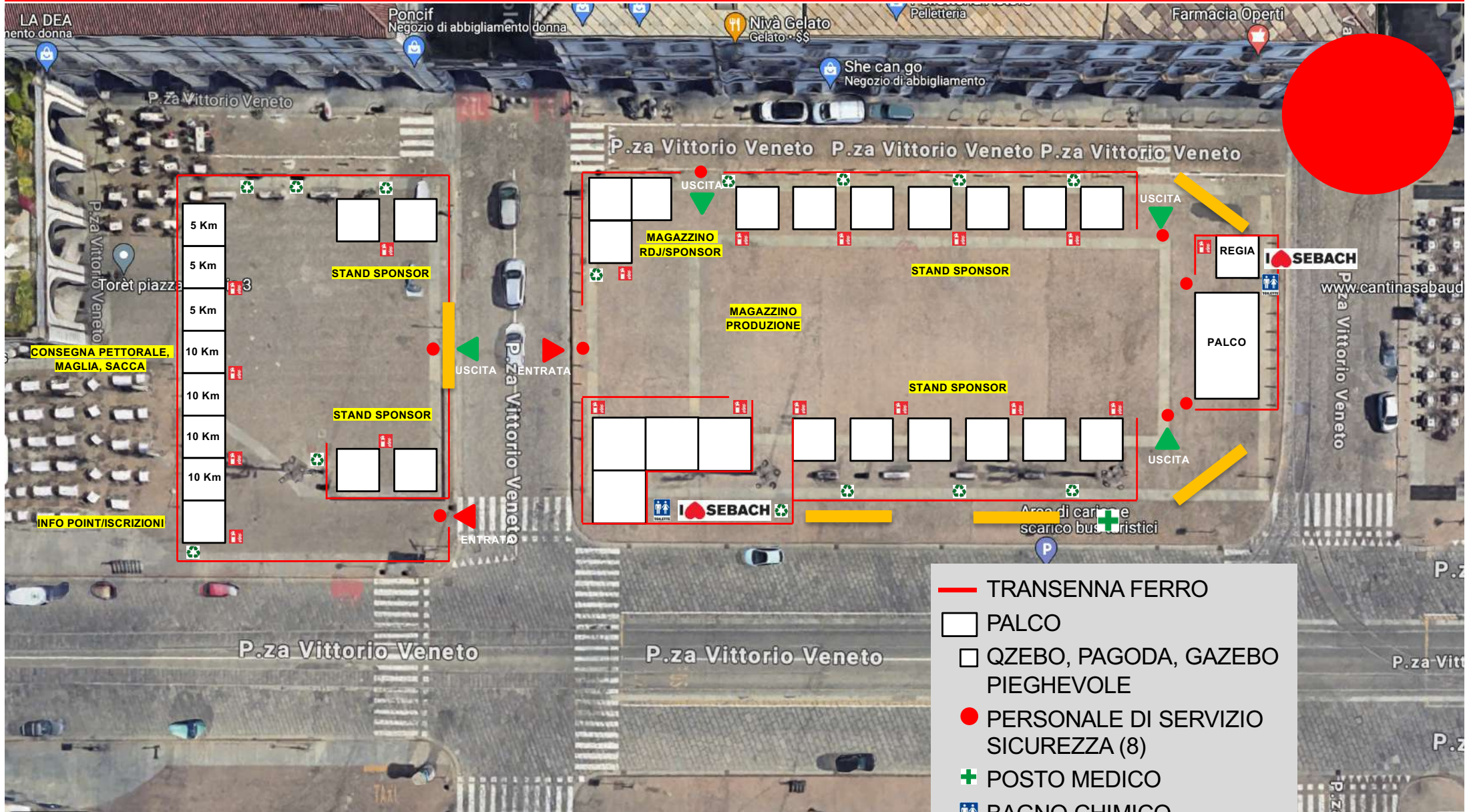

- TRANSENNA FERRO
- PALCO
- QZEBO, PAGODA, GAZEBO PIEGHEVOLE
- PERSONALE DI SERVIZIO SICUREZZA (8)
- + POSTO MEDICO
- BAGNO CHIMICO
- ISOLA ECOLOGICA
- PIANTANA + ESTINTORE
- ARCO GONFIABILE
- ENERGIA ELETTRICA



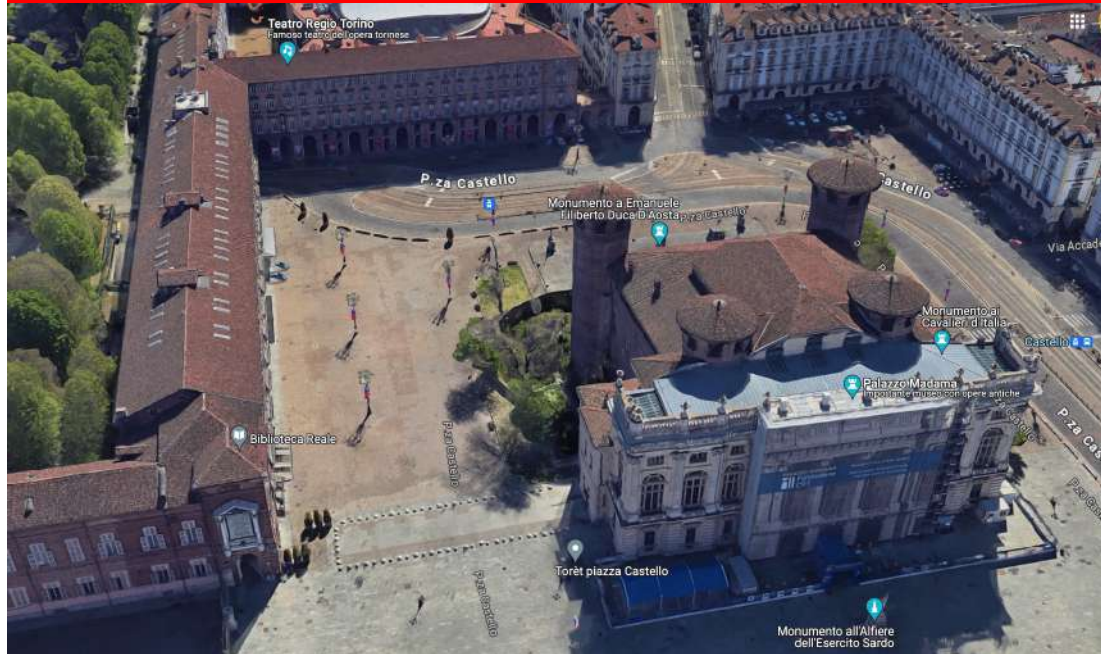

COMUNE: TORINO

LOCATION: piazza Castello

AREA INTERESSATA: carico/scarico fronte Teatro Regio

DESTINAZIONE D'USO: P.M.A. (posto medico avanzato)

NOTA: nessuna

MEMO: comunicazione attività a Teatro, ubicazione punto luce

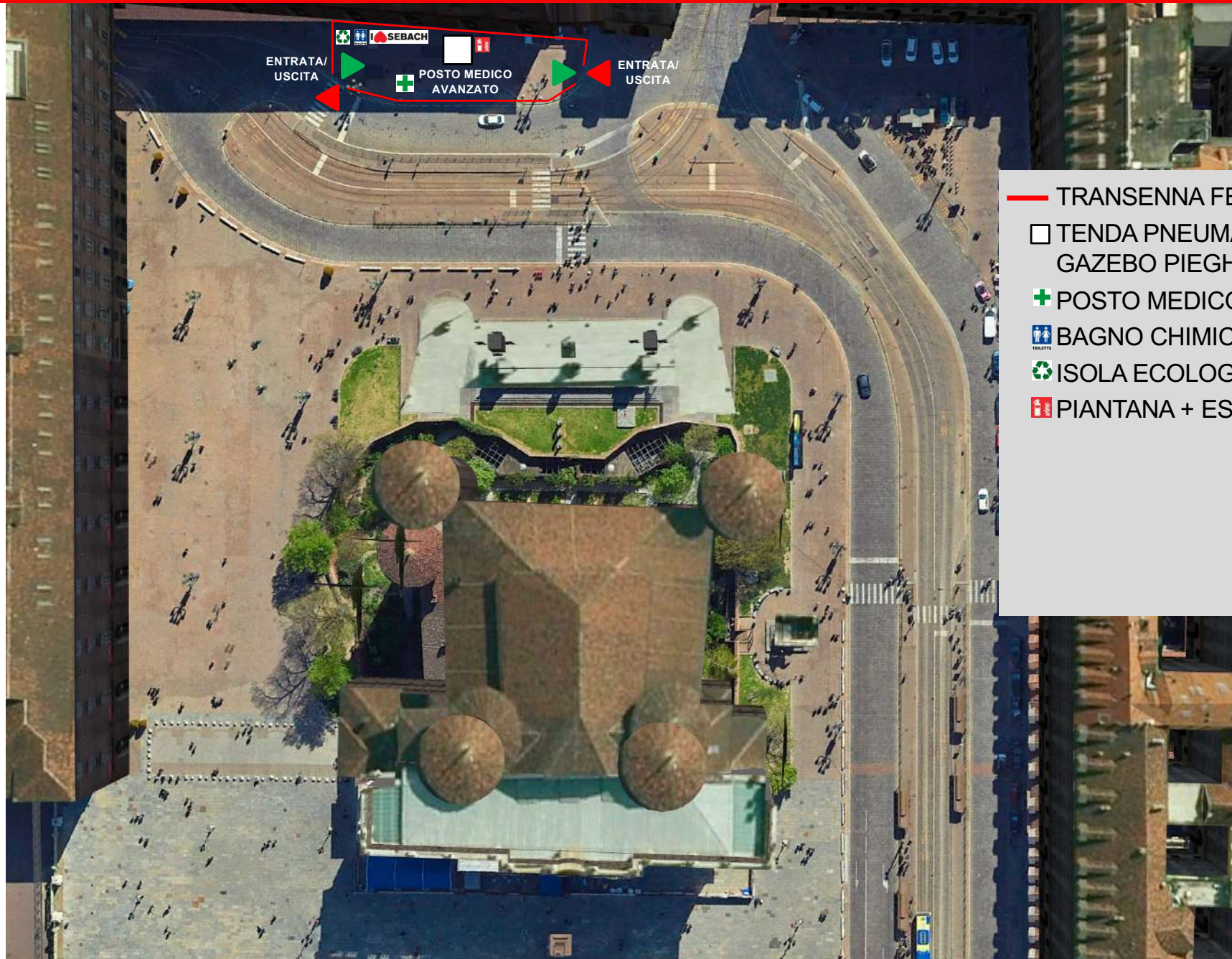

- TRANSENNA FERRO
- TENDA PNEUMATICA
GAZEBO PIEGHEVOLE
- + POSTO MEDICO AVANZATO
- TOILETTE BAGNO CHIMICO
- ISOLA ECOLOGICA
- PIANTANA + ESTINTORE

F - AREA DI SERVIZIO A PARTECIPANTE PUNTO ACQUA Km 5

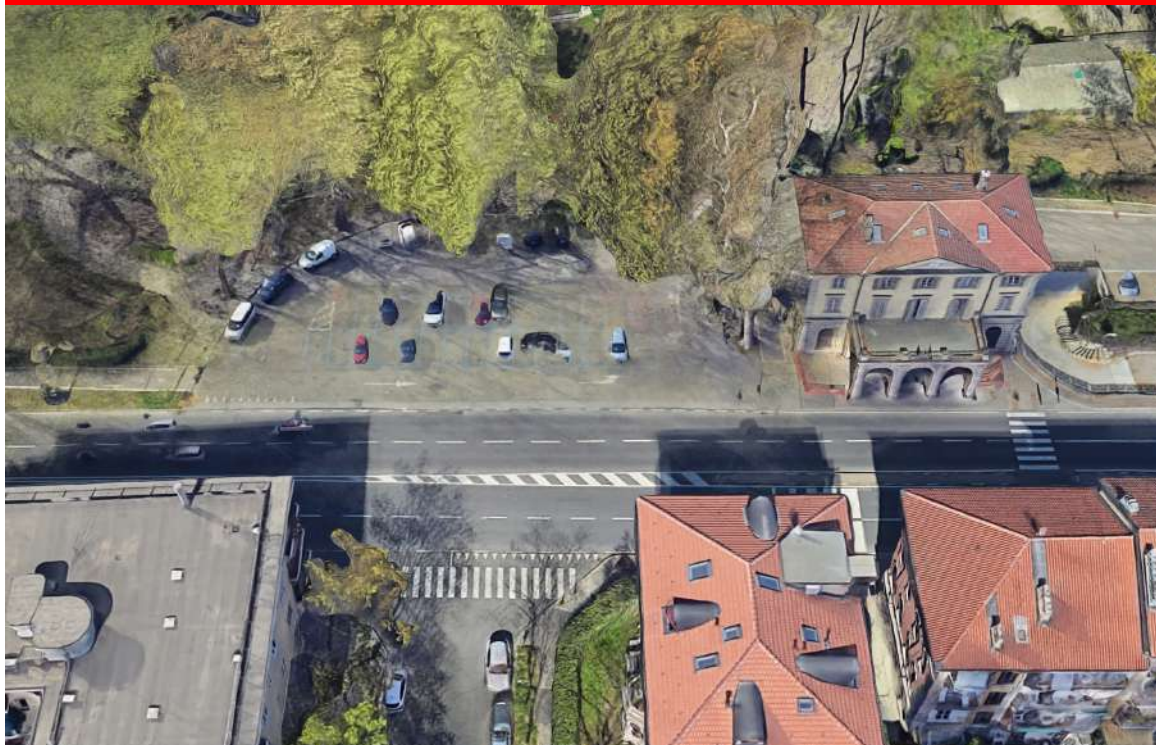

COMUNE: TORINO

LOCATION: corso Moncalieri/in prossimità incrocio traversa via Marsala

AREA INTERESSATA: area parcheggio lato fiume

DESTINAZIONE D'USO: punto acqua per partecipante

ALLESTIMENTO: transenne delimitazione area, tavoli, cassonetti di raccolta plastica e carta, bottiglie acqua naturale 1,5 l, bicchieri carta, presidio medico, bagni chimici

NOTA: lato destro senso di corsa

MEMO: cartelli divieti di sosta

F - AREA DI SERVIZIO A PARTECIPANTE PUNTO ACQUA Km 5



- TRANSENNA FERRO
- GAZEBO PIEGHEVOLE
- + PRIMO SOCCORSO
- ♿ BAGNO CHIMICO
- ♻️ ISOLA ECOLOGICA
- 🔥 PIANтана + ESTINTORE
- ▭ TAVOLO

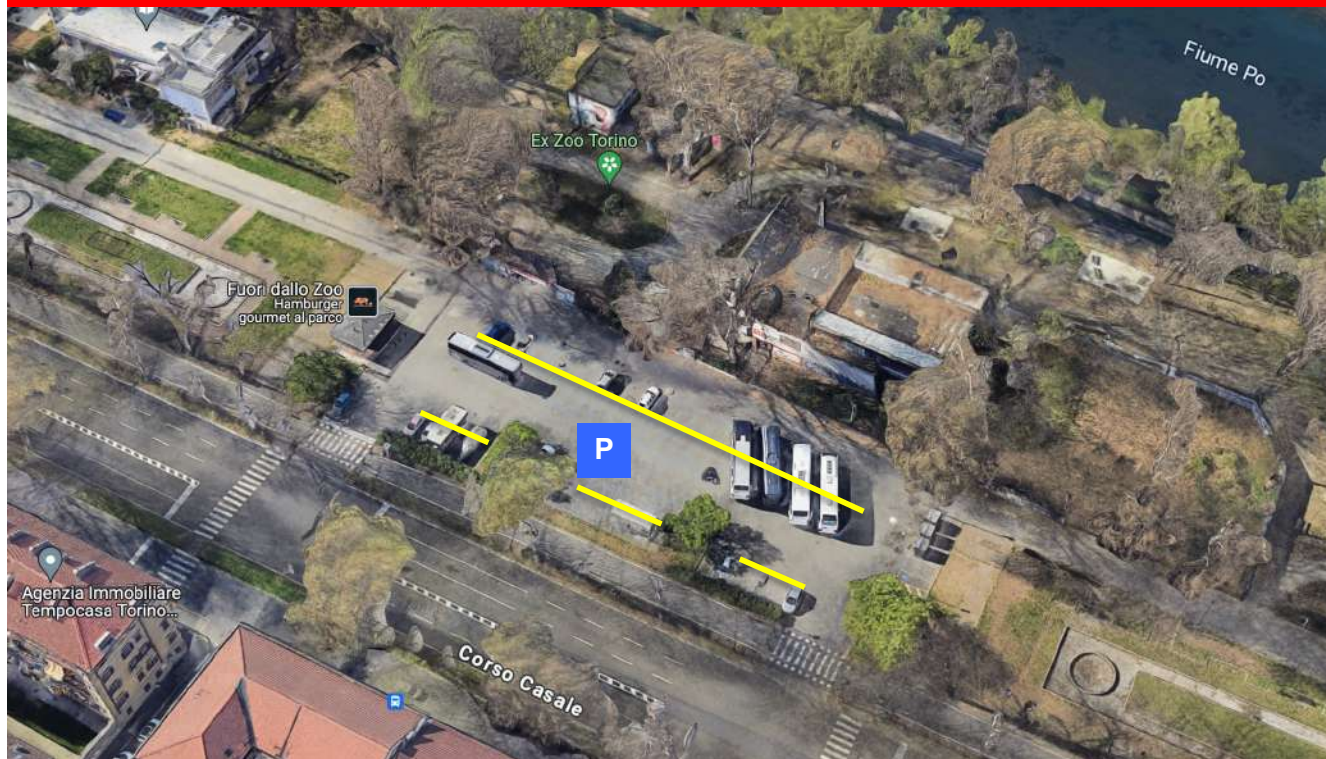

COMUNE: TORINO

LOCATION: corso Casale

AREA INTERESSATA: parcheggio ex zoo

DESTINAZIONE D'USO: parcheggio veicoli sponsor, ospiti, fornitori di servizio

NOTA: nessuna

MEMO: cartelli divieti di sosta

MICHELE MAIOLO - responsabile eventi Radio DeeJay/Koass Milano SSD
m.maiolo@deejay.it - 348 2668398

EDOARDO MAIOLO - delegato rappresentante Koass Milano SSD
edoardomaiolo19@gmail.com - 392 4126447

FABIO SCARSELLA - delegato rappresentante Koass Milano SSD/Radio DeeJay, direzione di produzione DeeJay Ten
fabio.scarsella@gmail.com - 334 9196642

LARA CAPRA - marketing & eventi Radio DeeJay
l.capra@deejay.it - 340 8850550

VALENTINA PIMPOLARI - marketing & eventi Radio DeeJay
v.pimpolari@deejay.it - 348 9997756

ANDREA GRANDI - ufficio stampa DeeJay Ten
agrandi@monginicomunicazione.com - 340 3656905

VALERIA RICCOBONO - ufficio stampa DeeJay Ten
vriccobono@monginicomunicazione.com - 345 8706282

CHRISTIAN MEME' - segreteria iscrizioni, timing DeeJay Ten
christian.meme@evodata.it - 333 6021637

SILVIA BINI - CUS Torino
silviabini@custorino.it - 348 8808351

ILENIA SCIONTI - CUS Torino
llenia.scionti@custorino.it - 346 4100897

Ente Organizzatore:
KOASS MILANO S.S.D. a r.l.
via Eraclito n. 15/3 - 20128 Milano
koassmilano@gmail.com
PEC: koassmilanossarl@legalmail.it
C.F. e P.IVA: 07755330961
REA MI-2059701