

Visura storica per immobile

Situazione degli atti informatizzati al 08/06/2023

Dati della richiesta	Comune di TORINO (Codice:L219)
	Provincia di TORINO
Catasto Fabbricati	Foglio: 1217 Particella: 163 Sub.: 3

INTESTATO

1	COMUNE DI TORINO VIA PALAZZO DI CITTA' N.1	00514490010*	(1) Proprieta'
---	--	--------------	----------------

Unità immobiliare dal 18/07/2013

N.	DATI IDENTIFICATIVI				DATI DI CLASSAMENTO							DATI DERIVANTI DA		
	Sezione Urbana	Foglio	Particella	Sub	Zona Cens.	Micro Zona	Categoria	Classe	Consistenza	Superficie Catastale	Rendita			
1		1217	163	3	1		E/9					Euro 210.000,00	VARIAZIONE del 18/07/2013 Pratica n. TO0272424 in atti dal 18/07/2013 G.A.F. CODIFICA PIANO INCOERENTE (n. 175164.1/2013)	
Indirizzo		PIAZZA DELLA REPUBBLICA n. 27 Piano S1-T - 1												
Notifica							Partita				Mod.58			

Mappali Terreni Correlati

Codice Comune L219 - Foglio 1217 - Particella 163

Situazione dell'unità immobiliare dal 07/05/2013

N.	DATI IDENTIFICATIVI				DATI DI CLASSAMENTO							DATI DERIVANTI DA		
	Sezione Urbana	Foglio	Particella	Sub	Zona Cens.	Micro Zona	Categoria	Classe	Consistenza	Superficie Catastale	Rendita			
1		1217	163	3	1		E/9					Euro 210.000,00	Variazione del 07/05/2013 Pratica n. TO0166970 in atti dal 07/05/2013 BONIFICA IDENTIFICATIVO CATASTALE (n. 48631.1/2013)	
Indirizzo		PIAZZA DELLA REPUBBLICA n. 27 Piano INT - T												
Notifica							Partita				Mod.58			
Annotazioni		di stadio: costituita dalla soppressione della particella ceu sez. fgl 209 pla 40 sub 3 per allineamento mappe												

Visura storica per immobile

Situazione degli atti informatizzati al 08/06/2023

L'intestazione alla data della richiesta deriva dai seguenti atti:

Situazione degli intestati dal 07/05/2013

N.	DATI ANAGRAFICI	CODICE FISCALE	DIRITTI E ONERI REALI
1	COMUNE DI TORINO VIA PALAZZO DI CITTA' N.1	00514490010*	(1) Proprieta'
DATI DERIVANTI DA del 07/05/2013 Pratica n. TO0166970 in atti dal 07/05/2013 BONIFICA IDENTIFICATIVO CATASTALE (n. 48631.1/2013)			

Situazione dell'unità immobiliare che ha originato il precedente dal 28/10/2003

N.	DATI IDENTIFICATIVI				DATI DI CLASSAMENTO							DATI DERIVANTI DA
	Sezione Urbana	Foglio	Particella	Sub	Zona Cens.	Micro Zona	Categoria	Classe	Consistenza	Superficie Catastale	Rendita	
1		209	40	3	1		E/9				Euro 210.000,00	VARIAZIONE del 02/12/1993 Pratica n. 913294 in atti dal 28/10/2003 CLS (n. 17602.1/1993)
Indirizzo				PIAZZA DELLA REPUBBLICA n. 27 Piano INT - T								
Notifica				Partita			11321		Mod.58		-	

Situazione dell'unità immobiliare dal 02/11/1903

N.	DATI IDENTIFICATIVI				DATI DI CLASSAMENTO							DATI DERIVANTI DA
	Sezione Urbana	Foglio	Particella	Sub	Zona Cens.	Micro Zona	Categoria	Classe	Consistenza	Superficie Catastale	Rendita	
1		209	40	3	1							VARIAZIONE del 02/11/1903 in atti dal 28/07/1999 FRZ (n. 17602/1993)
Indirizzo				PIAZZA DELLA REPUBBLICA n. 27 Piano INT - T								
Notifica				Partita			11321		Mod.58		-	

L'intestazione alla data della richiesta deriva dai seguenti atti:

Situazione degli intestati dal 02/11/1903

N.	DATI ANAGRAFICI	CODICE FISCALE	DIRITTI E ONERI REALI
1	COMUNE DI TORINO VIA PALAZZO DI CITTA' N.1	00514490010*	(1) Proprieta' fino al 07/05/2013
DATI DERIVANTI DA VARIAZIONE del 02/11/1903 in atti dal 28/07/1999 FRZ (n. 17602/1993)			

Per ulteriori variazioni richiedere le visure storiche dei seguenti immobili soppressi, originari del precedente

Foglio 209 Particella 40 Subalterno 1; Foglio 209 Particella 40 Subalterno 2;

Visura storica per immobile

Situazione degli atti informatizzati al 08/06/2023

Visura telematica esente per fini istituzionali

* Codice Fiscale Validato in Anagrafe Tributaria.

[F. fog. 490]

Lire 350

MINISTERO DELLE FINANZE
DIREZIONE GENERALE DEL CATASTO E DEI SERVIZI TECNICI ERARIALI

NUOVO CATASTO EDILIZIO URBANO

(R. DECRETO-LEGGI 13 APRILE 1998, N. 663)

Planimetria dell'immobile situato nel Comune di **TORINO**

Ditta **CITTA' DI TORINO**

Allegata alla dichiarazione presentata all'Ufficio Tecnico Erariale di **TORINO**

1/a Piazza della Repubblica c.n.2

1121

PIANO INTERRATO H= 3,30 mt.

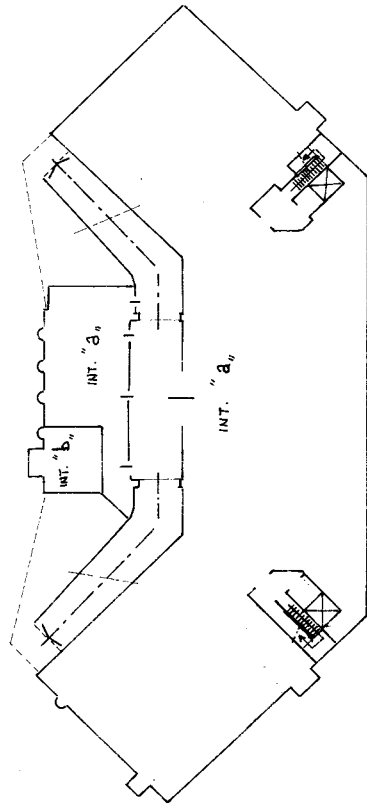

Foglio 209 n° 40 sub

int. "g"	int. "d"	mercato ittico al minuto	piani: interr./terreno
int. "b"	int. "c"	CABINA A.E.M.	piano: intezato
int. "c"	int. "d"	LOCALI PER RISTORO-BAR	piano: terreno
int. "d"	int. "e"	ALLOGGIO CUSTONE	piano: primo
int. "e"		UFFICI	piano: primo

PIANO TERRENO H= 4,40 mt.

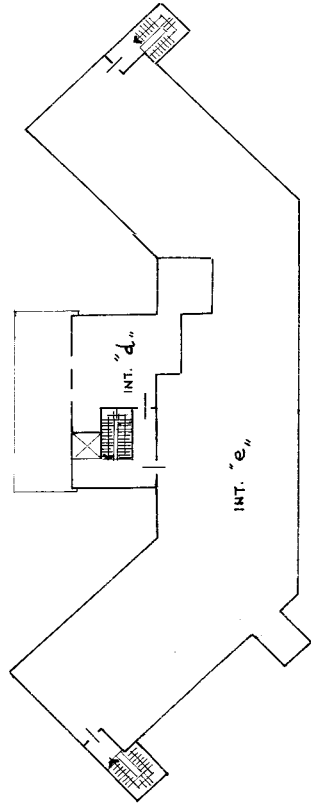
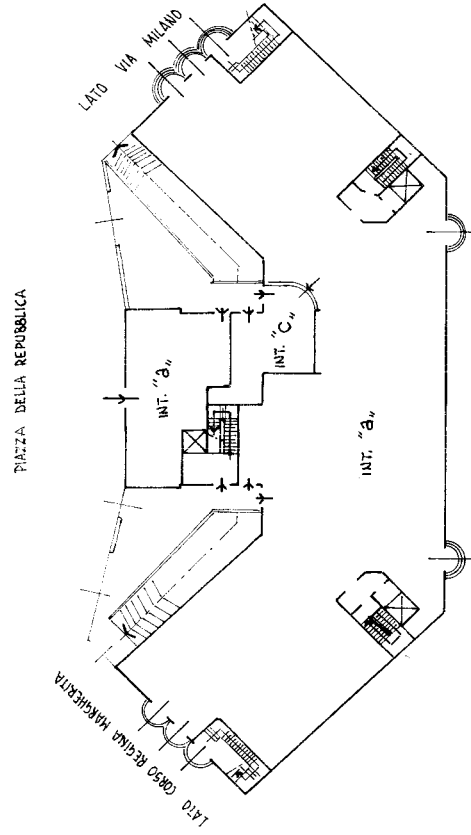

PIANO PRIMO H= 3,00 mt.

ORIENTAMENTO

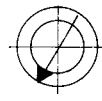

SCALA DI 1:500

SPAZIO RISERVATO PER LE ANNOTAZIONI D'UFFICIO

UFF. TECNICO ERARIALE
CATASTO FABBRICATI
PROT. N° 1162
TORINO - C. VENEZIA 103

Compilata dall'arch. **SANTO ALGIERI**
(Firma, nome e cognome del tecnico)

Iscritto all'Albo degli Architetti (n° 1721)
della Provincia di **TORINO**

DATA **21/10/1993**

Firma: *Santo Algieri*

[E. fog. int. 490]



MINISTERO DELLE FINANZE
DIREZIONE GENERALE DEL CATASTO E DEI SERVIZI TECNICI ERARIALI

5406

Lire
350

NUOVO CATASTO EDILIZIO URBANO

(R. DECRETO-LEGGI 13 APRILE 1998, N. 66)

Planimetria dell'immobile situato nel Comune di **TORINO** Via **Piazza della Repubblica** c.n. 27

Ditta **CITTA' DI TORINO**

Allegata alla dichiarazione presentata all'Ufficio Tecnico Erariale di **TORINO**

PIANO INTERRATO

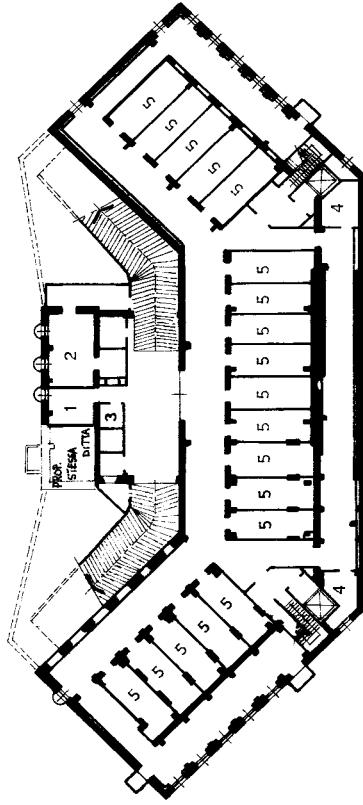

PIANO TERRENO

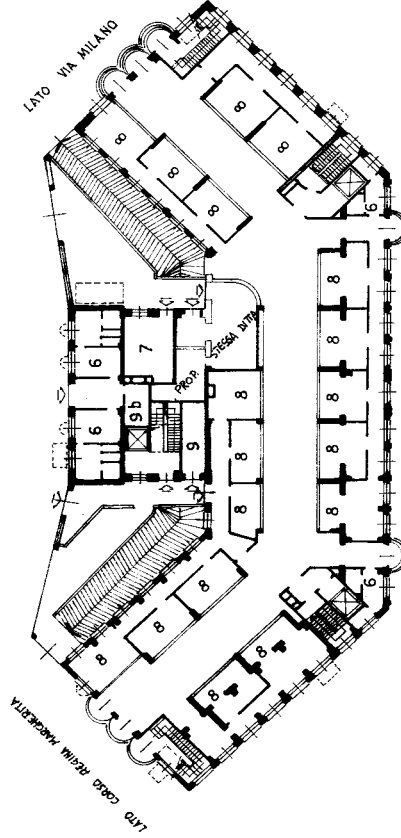

PIAZZA DELLA REPUBBLICA

Foglio 209 n° 40 sub. 3 int. "a."
MERCATO ITTICO AL MINUTO

LEGENDA

- Piano Interrato H= 3.70 mt.
- 1 quadri elettrici
 - 2 centrale tecnica
 - 3 locale macchine ascensore
 - 4 locale macchine montacarichi
 - 5 cella frigorifero
- Piano Tezzeno H= 4.40 mt.
- 6 servizi igienici
 - 7 Locale pronto soccorso
 - 8 esposizione vendita al minuto
 - 9 Locale A.M.I.A.T
 - 9b guardiola custode

ORIENTAMENTO

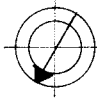

SCALA DI 1:500

SPAZIO RISERVATO PER LE ANNOTAZIONI D'UFFICIO

DATA
PROT. N°
PUB. TECNICO ERARIALE
CATASTO FABBRICATI
1992
P.O.-C. VINCENZI 110/8

Compilata dall'arch. **SANTO FICIERI**

Architetti (n° 174)

TORINO

21 Ottobre 1993

Scudaferr