

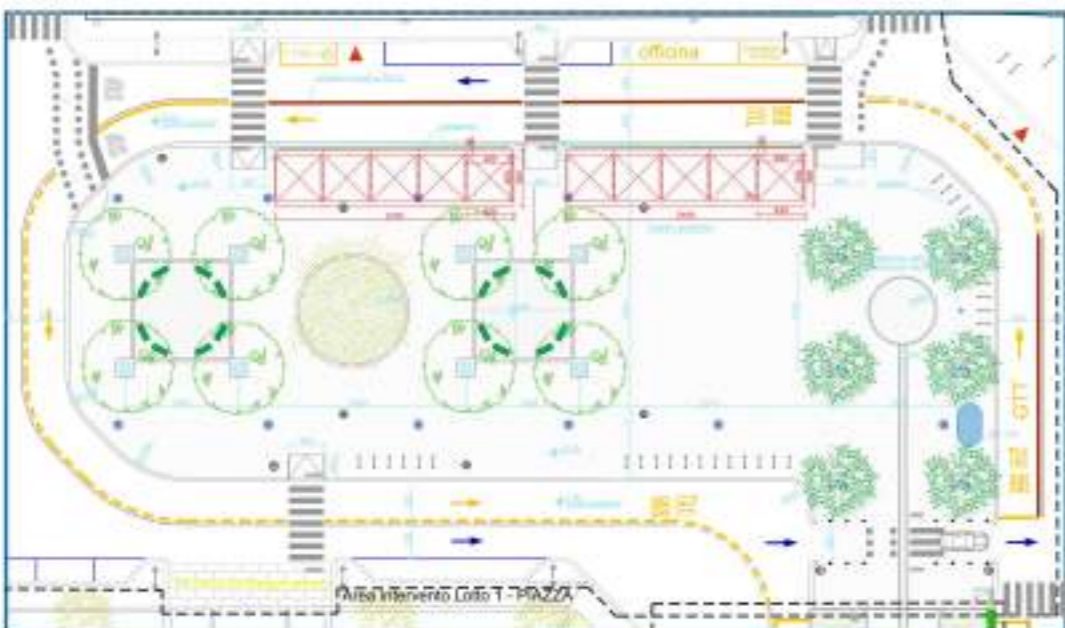

RIQUALIFICAZIONE AMBIENTALE DI PIAZZA ARBARELLO E VALORIZZAZIONE DEL VIALE DI CORSO SICCARDI



PIANO INTEGRATO D'AMBITO "DEHORS ARBARELLO"

*disciplina dell'allestimento di spazi e strutture all'aperto
su suolo pubblico, o privato ad uso pubblico, attrezzati
per il consumo di alimenti e bevande annessi a locali
di pubblico esercizio e somministrazione
(nel rispetto del Regolamento Comunale 388 in vigore
dal 1 Gennaio 2020)*



FEBBRAIO 2021

Progettazione: Arch. Paola Giordano
Dirigente d'Area e Responsabile del Procedimento: Ing. Giorgio Marengo
Direttore: Ing. Roberto Bertasio



RELAZIONE

Il progetto di Riqualificazione Ambientale di Piazza Arbarello, prevede l'identificazione di uno spazio da riservare alla installazione di dehors correlati ai pubblici esercizi presenti o futuri, che insistono sul fronte nord della Piazza nell'isolato compreso tra via Bligny e via della Consolata (di lunghezza totale ml.66).

Rilevata la necessità, a seguito dell'intervento suddetto, di preservare l'utilizzo degli stalli a parcheggio delle auto sul fronte nord di Piazza Arbarello, e data l'esigenza di identificare nella Piazza un nuovo spazio di aggregazione che rivesta anche la funzione di presidio del territorio nelle diverse ore della giornata, si ritiene necessario destinare una porzione dell'area pedonale nord della Piazza, (come definita nelle tavole allegate) per concessione ad uso dehors, quale spazi di ristoro all'esterno, correlati agli esercizi pubblici.

Lo spazio così definito sarà l'esclusivo luogo in cui collocare i dehors nell'area; non sarà possibile occupare a dehors gli stalli ad uso parcheggio, lungo i marciapiedi dei fronti fabbrica.

L'adozione della soluzione progettuale proposta è riconducibile al Regolamento vigente n.388 "Disciplina dell'allestimento di spazi e strutture all'aperto su suolo pubblico, o privato ad uso pubblico, attrezzati per il consumo di alimenti e bevande annessi a locali di pubblico esercizio di somministrazione", approvato con DCC in data 22 luglio 2019 (mecc. 2019 00672/134) esecutiva dal 5 agosto 2019 e in vigore dal 1° gennaio 2020, in coerenza con quanto indicato all'art.9 secondo cui, in relazione a particolari esigenze di interesse pubblico o interventi di riqualificazione della Città, con provvedimento motivato della Giunta Comunale, previo recepimento dei pareri dei Servizi competenti e degli Enti sovraordinati, potranno essere approvate soluzioni progettuali in deroga alle indicazioni progettuali incluse nelle Norme Tecniche.

Pertanto, nell'ambito del progetto della nuova piazza, gli spazi destinati ad occupazione di suolo pubblico per dehors, sono definiti in due aree rettangolari, ciascuna di dimensioni m.21x5, meglio identificate e descritte nelle tavole grafiche di cui a seguito. Tali aree sono suddivise in 10 spazi sottomultipli, ciascuno di dimensioni m. 4,2x5 (mq.21) che chiameremo "moduli".

I dehors saranno posti esclusivamente sull'area rialzata e protetta pedonale, lungo il lato dell'isolato compreso tra la via Bligny e la via della Consolata.

Le aree riservate ai dehors sopra descritte sono rappresentate nella tavole allegate: saranno comprese dalle transenne di sicurezza che saranno poste a delimitazione della Piazza rialzata lato nord, per una larghezza di m 5; saranno riservate solo agli esercizi pubblici di somministrazione alimenti e bevande posti sul fronte compreso tra la via Bligny e la via della Consolata, che ne avranno diritto all'utilizzo, in sottomultipli ricavabili dalla seguente formula:

X= LFA/6

X - è il numero di moduli da assegnare (*approssimati all'unità in più o in meno con decimale 0.5.*)

LFA - è la lunghezza del fronte della singola attività

6 – è la costante, corrispondente al rapporto tra la lunghezza del fronte dell'isolato (66 ml.) e il numero totale di moduli disponibili (10)

ESEMPI:

1. se lunghezza del fronte esercizio= m 14;

n. moduli a disposizione di tale attività $14/6=2,33$ arrotondato per difetto a 2 moduli (area di dimensione 8,4x5 per un totale di mq.42)

2. se lunghezza del fronte esercizio= m 21;

n. moduli a disposizione di tale attività $21/6=3,5$ arrotondato per eccesso a 4 moduli (area di dimensione 16.8x5 per un totale di mq.84)

Ai sensi del Reg.388, in vigore dal 01/01/2020, i dehors dovranno essere esclusivamente: **Tipologia D1, allestiti senza pedana e senza delimitazioni.**

Lo spazio riservato potrà essere occupato esclusivamente da ombrelloni, sedie, tavoli ed eventuali elementi di complemento (mobile di servizio, porta menù, cestini), eventuali apparecchi illuminanti e riscaldatori che non necessitino di allacciamento alla rete. Non sono consentite delimitazioni laterali, elementi di copertura della pavimentazione, banchi di lavoro, fioriere, panche.

Gli ombrelloni dovranno essere **in tessuto di forma quadrata e dimensioni fisse m 4x4**, posti a distanza di almeno cm 20 l'uno dall'altro, traslati in modo da colmare i vuoti sulla lunghezza dell'area dedicata; potranno essere a sostegno centrale o laterale; in caso di ombrelloni a sostegno laterale il basamento dovrà essere posto lungo il lato delle transenne fisse della piazza lungo la carreggiata, al fine di rendere aperta e fruibile interamente la piazza.

Il colore del tessuto di copertura, unico per tutte gli ombrelloni, dovrà essere **bordeaux**.

Nel caso in cui un ombrellone risulti posto a scavalco tra due attività differenti, si renderà necessario che gli esercenti coordinino la realizzazione del dehors nonché la fruizione coordinata e comune delle aree a loro assegnate.

Le sedie e i tavoli dovranno essere scelti con cura in modo da risultare gradevoli, coordinati tra loro e con il contesto della piazza pedonale, da materiali di pregio, pertanto non sono ammessi arredi di tipo seriale, o con indicazioni di marchi, sponsor o iscrizioni. La cromia degli elementi di arredo dovrà essere uniforme per singolo esercizio pubblico.

Ferme restando le indicazioni puntuali contenute nel presente documento relative al contesto specifico della nuova area pedonale riqualificata, per gli altri aspetti progettuali dei dehors, occorre far riferimento a quanto indicato nel *Regolamento n.388 in vigore dal 01/01/2020 e alle correlate Norme Tecniche*.

Vista la particolare e singolare conformazione dell'area pedonale, parte di un progetto unitario di riqualificazione, vista la necessità di colmare gli eventuali "vuoti funzionali" che potrebbero crearsi nel tempo, nel caso in cui l'esercizio pubblico voglia occupare una superficie maggiore di quella spettante, potrà richiedere occupazione ulteriore, anche in deroga alle indicazioni del regolamento in vigore, previo assenso dell'esercente adiacente.

Dato atto della finalità di preservare il disegno unitario della Piazza e dell'area dehors, saranno consentite solo occupazioni corrispondenti all'area completa del singolo modulo ombrellone.

Allegate tavole grafiche:

1 – VEDUTA AEREA DELLA PIAZZA – Isolato tra via della Consolata e via Bligny – Evidenza dello zoccolo commerciale

2 – PIAZZA ARBARELLO – Planimetria della nuova piazza pedonale riqualificata

3 - PIAZZA ARBARELLO – Planimetria area dehors e Moduli –

3A - PIAZZA ARBARELLO – Esempio per il calcolo dell'assegnazione moduli per dehors

4 - PIAZZA ARBARELLO – Planimetria coperture ed esempi dehors

Autorizzazione Soprintendenza e Pareri dei Servizi competenti

1

PROGETTO DEHORS - AREA ARBARELLO
In deroga al regolamento della Città di Torino

VEDUTA AEREA DELLA PIAZZA
Isolato tra via della Consolata e via Bligny - Evidenza dello zoccolo commerciale

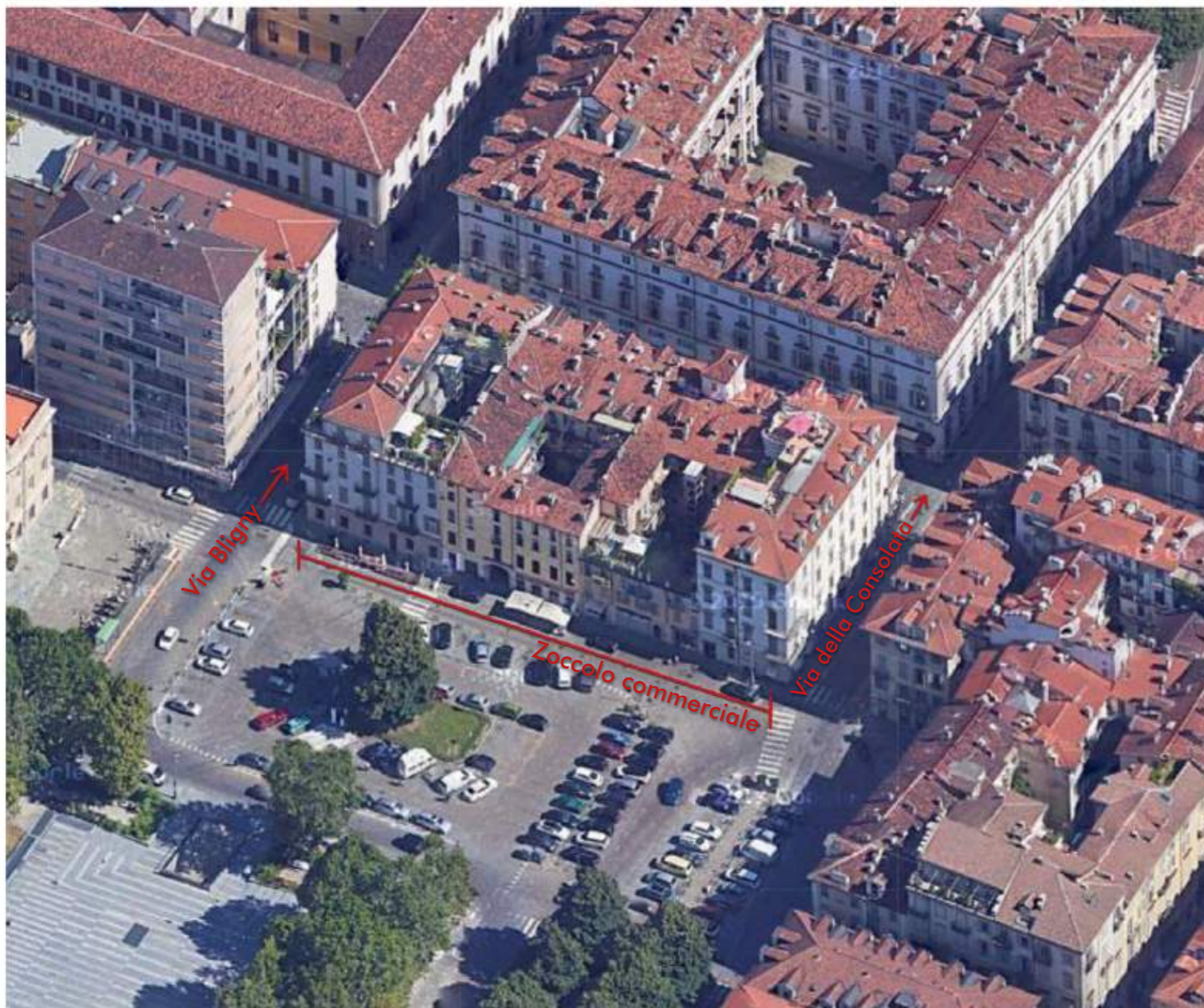

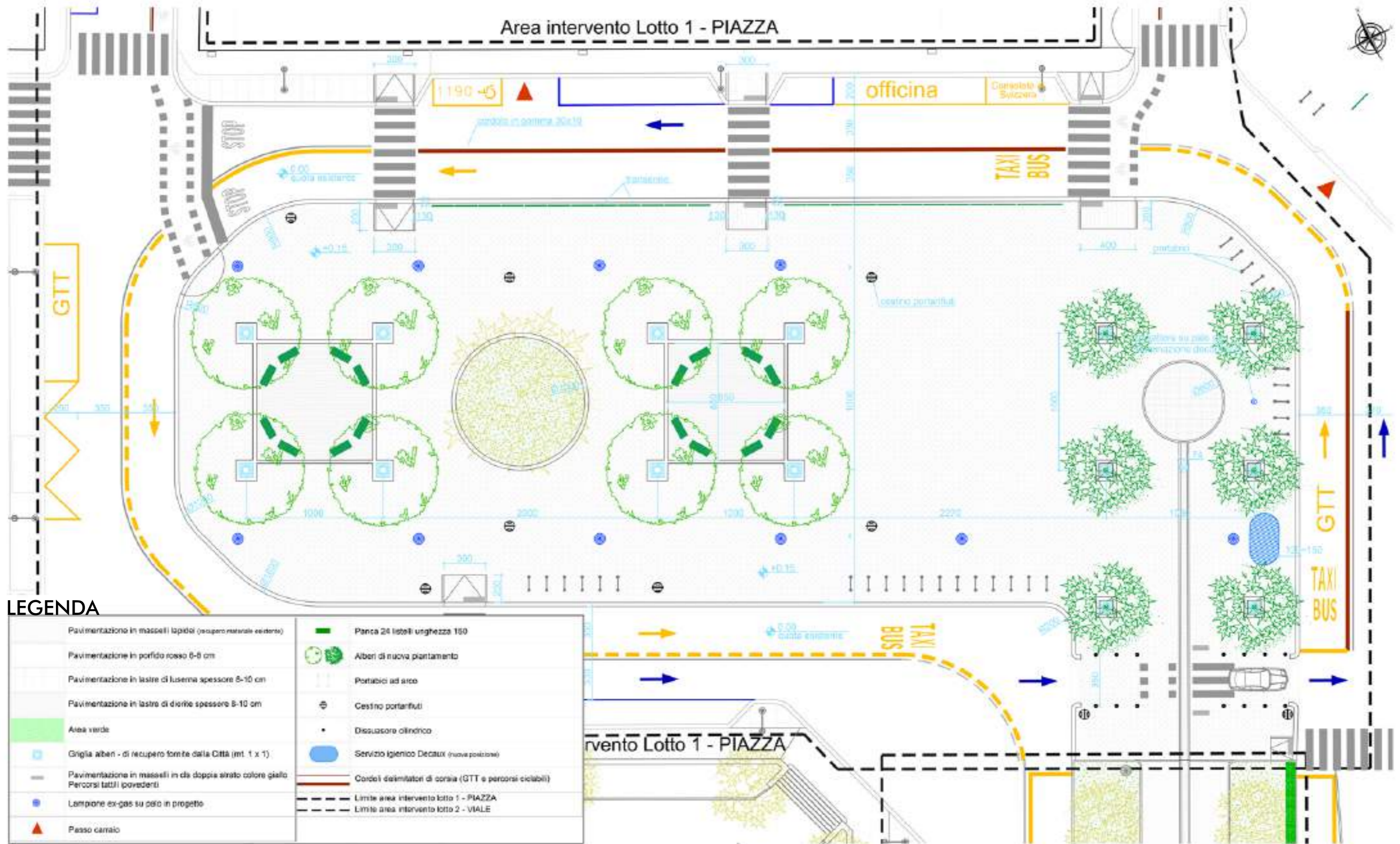

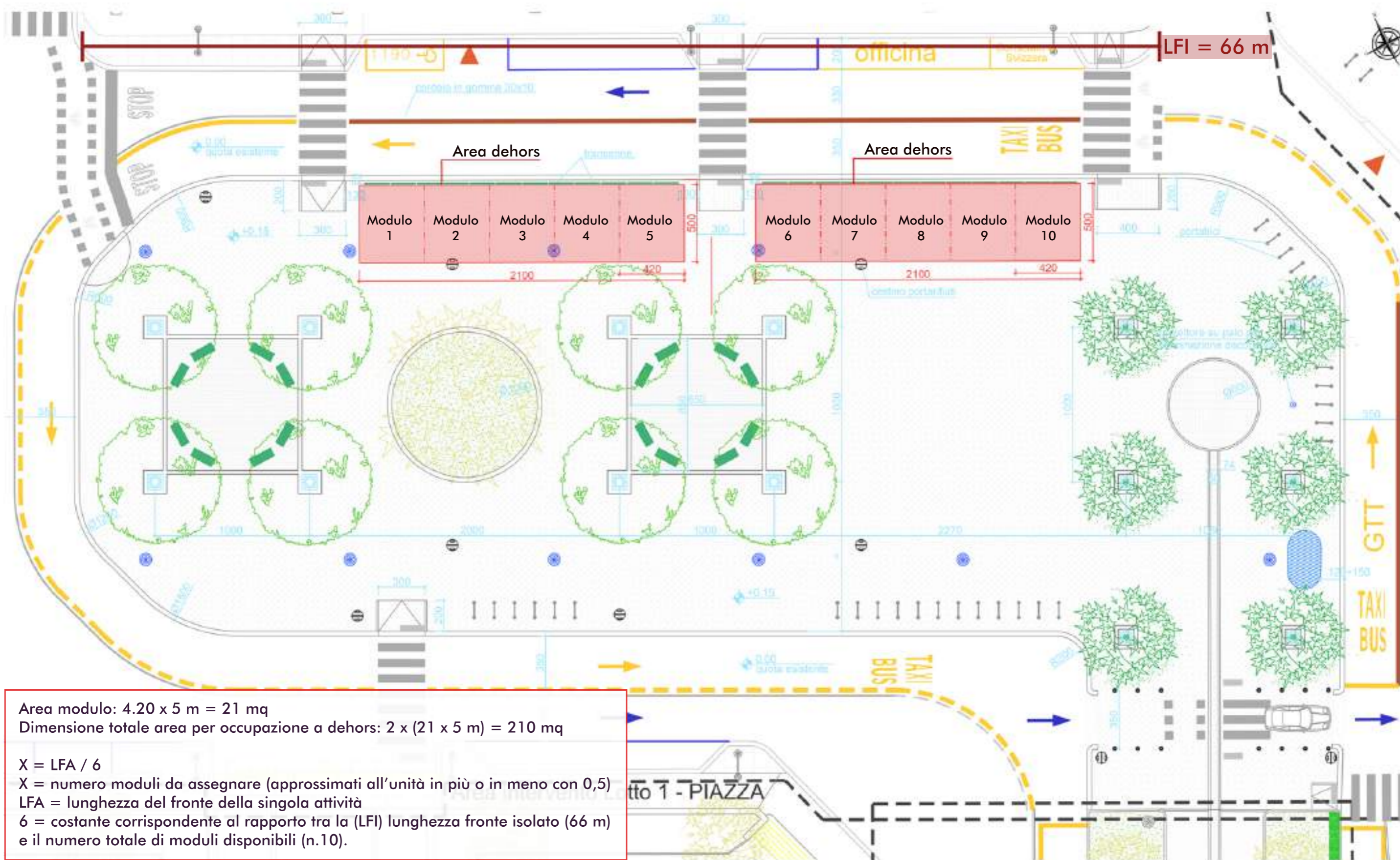

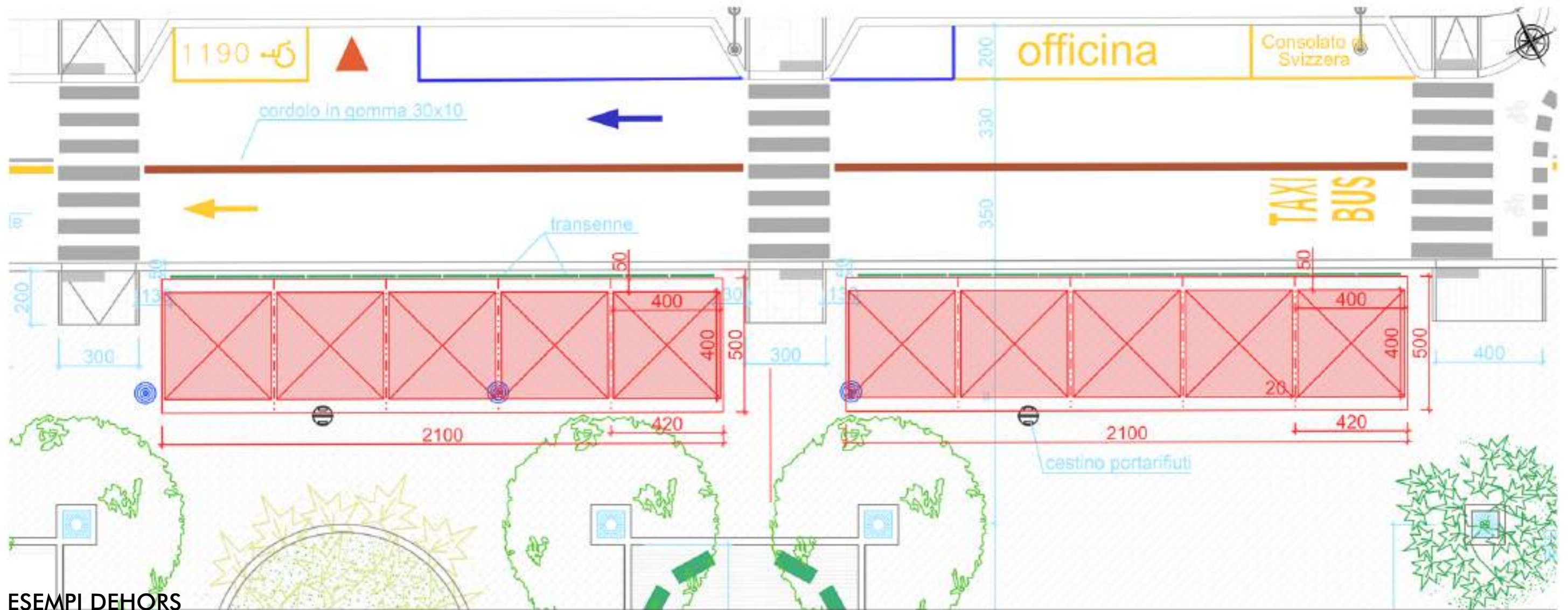

ESEMPI DEHORS

1) Ombrellone con asse centrale

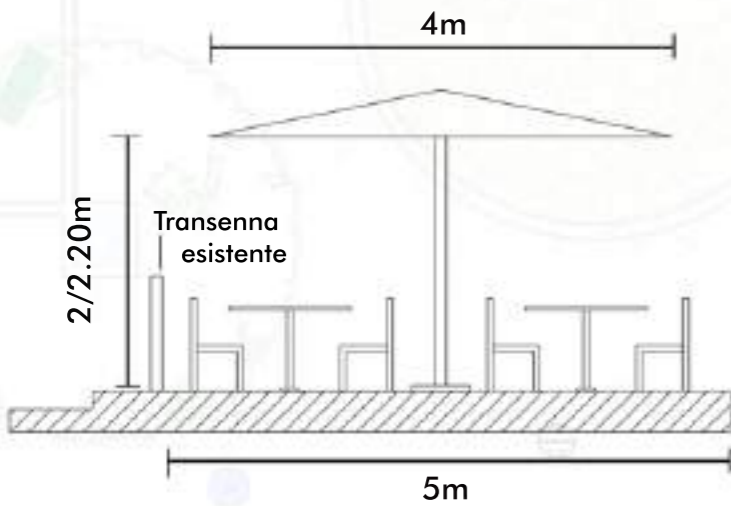

2) Ombrellone con asse laterale

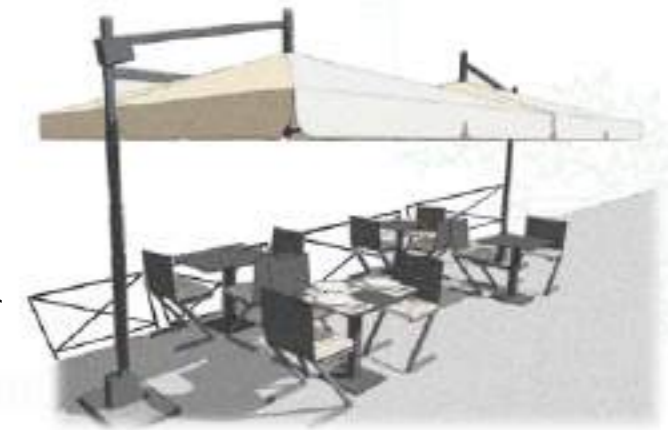
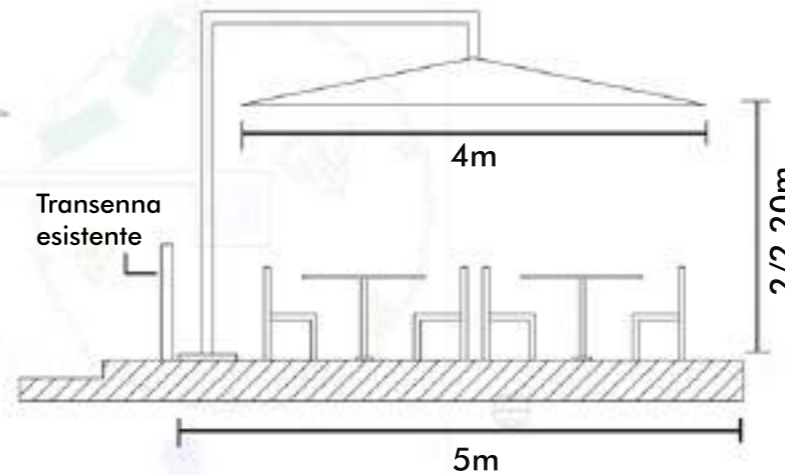

GIORDANO

Data: 03 marzo 2020, 11:34:23
Da: mbac-sabap-to@mailcert.beniculturali.it <posta-certificata@telecompost.it>
A: infrastrutture.mobilita@cert.comune.torino.it
Tipo: PEC
Oggetto: POSTA CERTIFICATA: TORINO - VIALE ALBERATO CORSO SICCARDI E RIQUALIFICAZIONE PIAZZA ARBARELLO - INTERVENTO DI VALORIZZAZIONE SPAZIO PUBBLICO DA DESTINARE A DEHORS- ART 21 - SI AUTORIZZA - RIFERIMENTO PROTOCOLLO ENTRATA 3018 DEL 20-02-2020 #12123951#
Allegati: postacert.eml (26.9 KB) Messaggio di posta elettronica
 daticert.xml (1.0 KB)
 smime.p7s (8.9 KB)

Messaggio di posta certificata
 Il giorno 03/03/2020 alle ore 11:34:23 (+0100) il messaggio "TORINO - VIALE ALBERATO CORSO SICCARDI E RIQUALIFICAZIONE PIAZZA ARBARELLO - INTERVENTO DI VALORIZZAZIONE SPAZIO PUBBLICO DA DESTINARE A DEHORS- ART 21 - SI AUTORIZZA - RIFERIMENTO PROTOCOLLO ENTRATA 3018 DEL 20-02-2020 #12123951#" è stato inviato da "mbac-sabap-to@mailcert.beniculturali.it" indirizzato a: infrastrutture.mobilita@cert.comune.torino.it
 Il messaggio originale è incluso in allegato.
 Identificativo messaggio: 1AD73DB9-8DA0-3A5D-BC06-712F86303A82@telecompost.it

Messaggio di posta elettronica allegato: postacert.eml

Data: 03 marzo 2020, 11:34:19
Da: mbac-sabap-to@mailcert.beniculturali.it
A: infrastrutture.mobilita@cert.comune.torino.it
Tipo: Messaggio originale
Oggetto: TORINO - VIALE ALBERATO CORSO SICCARDI E RIQUALIFICAZIONE PIAZZA ARBARELLO - INTERVENTO DI VALORIZZAZIONE SPAZIO PUBBLICO DA DESTINARE A DEHORS- ART 21 - SI AUTORIZZA - RIFERIMENTO PROTOCOLLO ENTRATA 3018 DEL 20-02-2020 #12123951#
Allegato: TORINO - CORSO SICCARDI.pdf (24.8 KB)

Si trasmette come file allegato a questa e-mail il documento e gli eventuali allegati.
 Registro: SABAP-TO
 Numero di protocollo: 3846
 Data protocollazione: 03/03/2020
 Segnatura: MIBACT|SABAP-TO|03/03/2020|0003846-P

Serial ID: ma-03-2018 12 28 12 1AD73DB9-8DA0-3A5D-BC06-712F86303A82@telecompost.it

CITTA' DI TORINO
 DIVISIONE INFRASTRUTTURE E MOBILITA'
 SERVIZIO URBANIZZAZIONI

Prot. 5029 del 3/3/2020
 Cl. 6 di 50 Fasc. 16

ARRIVO PARTENZA

R. D. 17



Ministero
 per i beni e le attività culturali
 e per il turismo

Torino, 3 MAR 2020

Comune di Torino
 Divisione Infrastrutture e mobilità
 Area Infrastrutture
 Servizio Urbanizzazioni
 Infrastrutture.Mobilita@cert.comune.torino.it

SOPRINTENDENZA ARCHITETTURA DELLE ARTI
 PIAZZAGGIO PER LA CITTÀ METROPOLITANA DI TORINO

Prot. n. 3846 del 30.03.13/1.1
 Risposta al foglio del 19.02.2020 N. 3943

AMBITO I. SETTORE: PARTE II d.lgs 42/2004 e s.m.i. titolo architettonico
DESCRIZIONE: Comune TORINO
 Bene o oggetto dell'intervento: Intervento di valorizzazione del viale alberato di corso Siccardi e riqualificazione di Piazza Arbarello - Piano integrato d'ambito per concessione spazio pubblico da destinare a dehors
DATA RICHIESTA: Data di arrivo richiesta: 19.02.2020
RICHIEDENTE: Protocollo entrata richiesta: n.3018 del 20.02.2020
 Città di Torino - Divisione Infrastrutture e mobilità Area Infrastrutture Servizio Urbanizzazioni
PROCEDIMENTO: Pubblico
 Autorizzazione interventi su beni culturali o nelle aree tutelate come beni culturali (art. 21 d.lgs 42/2004 e s.m.i.)
ALTRA COMUNICAZIONE: Pore di competenza

Prestato che le sue interessi del Piano integrato d'ambito per concessione spazio pubblico da destinare a dehors risultano sottoposte a tutela ai sensi dell'art.10, comma 4, lettera G del Decreto Legislativo n.42/2001 e che l'intervento di valorizzazione del viale alberato di corso Siccardi e riqualificazione di Piazza Arbarello è stato già condiviso da questa Soprintendenza, visti gli elaborati grafici e fotografici allegati all'istanza, considerati i pareri favorevoli delle direzioni dei competenti Servizi della città di Torino, considerati gli incerti preliminari intenzioni presso questo Ufficio, considerato che l'intervento proposto una razionalizzazione dell'uso dello spazio pubblico la cui occupazione viene limitata all'uso di ambalamenti tavoli e sedie, queste Soprintendenza, si acconsente della normativa vigente e per quanto di competenza non rilevando elementi ostativi espliciti purché interveniva all'approvazione di questo progetto, richiamando alla verifica di coerenza con i disposti del nuovo Regolamento comunale vigente dal 1 gennaio 2020.

Il presente atto potrà subire variazioni o annullamento (principio di inoppugnabilità) ove la documentazione risulti imprecisa, oppure successivamente si riscontrino situazioni non accertabili preliminarmente.

Si invitano agli atti la documentazione qui pervenuta in unica copia

H. SOPRINTENDENTE
 Luisa Pupoli

Il Responsabile dell'Archivio
 non. Lorenza RUSCONI
 tel. 011.5770417 - Email: lorenza.rusconi@beniculturali.it

13



ATTI

GIORDANO



CITTA' DI TORINO

CITTA' DI TORINO
 AREA COMMERCIO E
 ATTIVITA' PRODUTTIVE

12 FEB 2020

Arriva Partenza

Prot. n. 7037

Class. 8 - 10/20/16

DIREZIONE COMMERCIO, LAVORO, TURISMO, ATTIVITA' PRODUTTIVE E SVILUPPO ECONOMICO
 SERVIZIO ATTIVITA' ECONOMICHE E DI SERVIZIO
 SPORTELLO UNICO PER ATTIVITA' PRODUTTIVE
 PIANIFICAZIONE COMMERCIALE

CITTA' DI TORINO
 DIREZIONE COMMERCIO, LAVORO, TURISMO, ATTIVITA' PRODUTTIVE E SVILUPPO ECONOMICO

3434 del 13 FEB. 2020

06 - 50 / 16

Arriva Partenza

R19-17

Divisione Infrastrutture e Mobilità
 Area Infrastrutture
 Servizio Urbanizzazioni

alla c.a. Arch. Bruna CAVAGLIA
 alla c.a. Arch. Paola GIORDANO

OGGETTO: Intervento di Riqualficazione di Piazza Arbarello – Parere di Competenza

In riferimento alla richiesta di Parere di cui all'oggetto, visto il progetto e la relazione sulla Riqualficazione Ambientale di Piazza Arbarello, il parere viene espresso in merito al vigente Regolamento Comunale n. 388.

La collocazione delle aree di "atterraggio" per i dehors D1 al di là della carreggiata veicolare è compatibile con l'Allegato Tecnico del Regolamento 388 (Capitolo 4.5.13) "..... Per i soli dehors D1 e D2, qualora sul fronte prospiciente l'esercizio non possa essere collocato alcun manufatto, ovvero in aggiunta al dehors/padiglione già concesso sul fronte esercizio, potrà essere valutata la possibilità di installare il dehors sul sedime posto al di là della carreggiata veicolare, purché la medesima carreggiata sia ad una corsia di marcia e soggetta a viabilità marginale e a traffico ridotto, previa verifica delle condizioni complessive del contesto da parte del Servizio competente in materia di viabilità". Pertanto, visto anche il parere del Servizio Mobilità, il posizionamento degli stalli sulla piazza risulta coerente. Si evidenzia che, l'opportunità di collocarli al di là della carreggiata è valutabile se lungo il marciapiede non ci sia la possibilità di posizionarli.

Per quanto riguarda gli arredi del dehors D1 anche questi come descritti nel progetto/relazione sono consentiti dal Regolamento 388 per la ZUSC.

Tutto ciò premesso, per quanto di competenza si esprime parere favorevole.

Distinti saluti

AM

Il Dirigente
 Dott.ssa Daniela Maria VITROTTI





CITTA' DI TORINO

DIREZIONE INFRASTRUTTURE E MOBILITA'
SERVIZIO SUOLO E PARCHEGGI

CITTA' DI TORINO	
DIREZIONE INFRASTRUTTURE E MOBILITA'	
SERVIZIO SUOLO E PARCHEGGI	
PROT. (1014)	del 17/01/2020
CL. 06	CL. 50
<input checked="" type="checkbox"/> ARCHIVIO	<input type="checkbox"/> INATTENZA

Torino, 17.01.2020

Al Servizio Urbanizzazioni

p. 1014 150.1

Oggetto: Intervento di riqualificazione piazza Arbarello – Parere di competenza su occupazione area dehors

In merito all'istanza in oggetto n. prot. 25226 del 12.11.2019, non essendo previste manomissioni del suolo pubblico, questo Servizio esprime parere favorevole.

Dirigente del Servizio Suolo e Parcheggi
arch. Bruna Cavaglia



CITTA' DI TORINO

DIREZIONE INFRASTRUTTURE E MOBILITA'
SERVIZIO MOBILITA'

Prot. 27685 Tit. 6 Cl. 70 Fasc. 84

Data 11/12/2019
URB-T.06-50/16 (Riq.17)

Divisione Infrastrutture e Mobilità
Dirigente servizio Urbanizzazioni
Arch. Bruna CAVAGLIA
Sede

FV/fv

Oggetto: **Intervento di Riqualificazione di piazza Arbarello - Progetto di occupazione dell'area per Dehors in deroga al Regolamento della Città' n. 287. (art. 17 c.1.b) - PARERE DI COMPETENZA**

In relazione all'oggetto si osserva che la carreggiata perimetra nord di piazza Arbarello, nel tratto compreso tra via della Consolata e via Bligny, con la realizzazione dell'intervento di riqualificazione previsto, vedrà la presenza di una corsia destinata al transito privato e di una corsia riservata al transito del trasporto pubblico.

A riguardo si evidenzia che il carico di traffico su tale carreggiata, al netto del transito dei mezzi di trasporto pubblico, risulterà riferito ai soli veicoli diretti verso corso Palestro, con un numero di passaggi non dissimile dall'attuale e quindi di modesta entità.

Si osserva infine che, come verificato con GTT, il numero delle linee di trasporto pubblico ad oggi previsto (5 - 5/ e 67), è destinato a diminuire progressivamente e che i veicoli impiegati utilizzeranno la corsia riservata a velocità particolarmente ridotta, sia perché provenienti dopo una svolta di 90 gradi da corso Siccardi, sia per l'obbligo di arresto, a breve distanza, in corrispondenza della intersezione con via Bligny.

Per tali ragioni si ritiene che, in deroga al vigente Regolamento della Città, risulti autorizzabile la presenza dehors sul lato opposto alle attività di ristorazione presenti sul lato nord, purché l'attraversamento della carreggiata, tra il marciapiede Nord e la banchina prospiciente, avvenga sui passaggi pedonali previsti in progetto.

Cordiali saluti

Il Dirigente servizio Mobilità
Arch. Giuseppe SERRA



CITTA' DI TORINO

DIVISIONE URBANISTICA E TERRITORIO
AREA URBANISTICA E QUALITÀ DEGLI SPAZI URBANI
SERVIZIO TRASFORMAZIONI URBANE E QUALITÀ DEGLI SPAZI

DIVISIONE URBANISTICA E TERRITORIO	
4682	13-12-2019
16	10 2
INQUIRITA (DN. 54)	

Alla divisione Infrastrutture e Mobilità
Dirigente Servizio Urbanizzazioni
Arch. Bruna Cavaglià
Piazza San Giovanni 5 - TORINO

p.c. Divisione Risorse Finanziarie
Dirigente Area Tributi e Catasto
Dott.ssa Antonella Riganti
Corso Racconigi 49 - TORINO

Torino, 09/12/2019

Riferimento n.158 - P /2019

Autrice: ldn

Oggetto: Intervento di Riqualficazione di Piazza Arbarello - Progetto di occupazione dell'area Dehors in deroga al Regolamento della Città n.287 (art. 17 c.1.b). Parere di competenza.

In riferimento all'istanza di cui all'oggetto (nostro prot. 4199 del 12/11/2019), visionata la documentazione e progettuale allegata, il presente parere viene reso per gli aspetti di competenza riconducibili alla verifica dell'impatto visivo e dell'inserimento ambientale di Dehors all'interno dell'Area nord di piazza Arbarello oggetto di progetto di riqualficazione e pedonalizzazione ai sensi del Regolamento n. 287 e del Regolamento n. 388.

Il progetto proposto prevede l'identificazione all'interno dell'area pedonale rialzata e protetta, posta tra Via Bligny e Via della Consolata, di spazi da riservare all'installazione di Dehors correlati a pubblici esercizi di somministrazione. Tale soluzione rientra nelle possibilità di deroga definite sia dall'art. 17.1.b del Regolamento n. 287 (collocazione del dehors al di là di strade adibite al transito dei veicoli in casi in cui la viabilità risulti secondaria in particolare nella fattispecie di piazze, giardini, ampi spazi pedonali, vie cieche) che dell'art. 9 del Regolamento n. 388 (che entrerà in vigore a partire dal 01/01/2020) ed in particolare delle prescrizioni di cui alle norme tecniche definite dall'Allegato Tecnico al Regolamento. In ogni caso la deroga deve essere motivata da esigenze di interesse pubblico a con provvedimento da parte della Giunta Comunale.



Via Corte d'Appello 16 - 10122 Torino - tel 011 01130414
e-mail: d.urbanistica@comune.torino.it

CITTA' DI TORINO	
DIREZIONE INFRASTRUTTURE E MOBILITÀ	
SERVIZIO URBANIZZAZIONI	
Prot. 28004	
Cat. 06	Cl. 50 Fasc. 16
Data 16 DIC 2019	

Riq.14

GIORBANO

La proposta di insediamento di dehors nella banchina rialzata, si pone nell'ottica di valorizzare e presidiare l'area pedonale oggetto di un ampio e coordinato progetto di riqualficazione di Piazza Arbarello e valorizzazione del viale di Corso Saccardi progettato dall'Ufficio Riqualficazione Spazio Pubblico del Servizio Urbanizzazioni della Città.

Il progetto prevede l'individuazione di due aree simmetriche con la possibilità di posizionamento esclusivamente di ombrelloni, sedie, tavoli ed eventuali elementi di completamento (mobili di servizio, porta menù e cestini) ed eventuali apparecchi illuminanti e riscaldatori non allacciati alla rete e individua, inoltre, una proporzione in merito alle possibilità di utilizzo in funzione della dimensione di fronti dei pubblici esercizi di somministrazione prospettanti sull'area.

Valutato che quanto proposto rientra nella categoria D1 prevista dal Regolamento n.388 e che il progetto prevede il posizionamento di soli ombrelloni a sostegno centrale o laterale di dimensione 4x4, di tessuto (non lucido) di colore Bordeaux distanziati di 20 cm tra loro con l'eventuale basamento laterale posto sul lato delle transenne e per gli elementi di arredo l'utilizzo di materiali di qualità adatti al contesto e la scelta accurata e coordinata di tali elementi, per quanto di competenza, si esprime parere favorevole all'approvazione di quanto proposto.

Si rammenta la necessità di dare atto negli atti di approvazione del progetto che le soluzioni di installazione dei dehors e le indicazioni formali su tipologie, colori e materiali degli arredi, costituiscono vincolo per le istruttorie delle future richieste di installazione sull'area oggetto dell'intervento.

Le indicazioni riportate seguono quanto già condiviso nell'ambito del percorso di elaborazione del progetto in oggetto, fatte salve ulteriori e diverse indicazioni degli Enti sovraordinati.

Restando a disposizione per eventuali chiarimenti, si porgono cordiali saluti.

La Posizione Organizzativa
Arch. Lorenza DI NUNZIO

La Dirigente
Servizio Trasformazioni
Urbane e Qualità degli Spazi
Arch. Teresa Pichettino



Via Meucci - 10122 Torino - tel 011 01130414
e-mail: d.urbanistica@comune.torino.it