CITTA' DI TORINO

VICE DIREZIONE GENERALE
SERVIZI TECNICI
COORDINAMENTO EDIFICI SCOLASTICI
SETTORE EDILIZIA SCOLASTICA NUOVE OPERE

Opere di manutenzione straordinaria
per ottenimento C.P.I. in edifici scolastici
(Via Fleming, 20 – Via Isler, 15)

GRUPPO DI LAVORO

www..penelopeatp.it

Dott. Arch. Andrea MEGNA
Dott. Arch. Mauro MARCHIONATTI
Dott. Arch. Stefania MORETTI
Dott. Arch. Enrico BERTOLETTI
Dott. Ing. Marco DIOGUARDI

IL PROGETTISTA

Arch. Andrea MEGNA

RESPONSABILE PROCEDIMENTO
E DIRIGENTE DI SETTORE

Arch. Isabella QUINTO

PROGETTO ESECUTIVO

OGGETTO

PIANTA PIANO SEMINTERRATO
CARTELLONISTICA VV.F.

NOME-FILE: KAP-1002P.DWG
Scala Plot: /
RIFERIMENTO: 0000
SCALA: 1:100

REV	MODIFICHE	DATA	DISEGNATORE
0	EMISSIONE	Febbr.2005	
1			
2			
3			
4			
5			

ELABORATO: 011 P

LEGENDA della CARTELLONISTICA

Cartelli di salvataggio

- Percorso di emergenza, pittogramma bianco su fondo verde
- Percorso di emergenza, pittogramma bianco su fondo verde
- Uscita di sicurezza, pittogramma bianco su fondo verde retroilluminato
- Percorso di emergenza, pittogramma bianco su fondo verde retroilluminato
- Direzione da seguire, pittogramma bianco su fondo verde

Cartelli per le attrezzature antincendio

- Attacco motopompa, pittogramma bianco su fondo rosso
- Lancia antincendio, pittogramma bianco su fondo rosso
- Estintore, pittogramma bianco su fondo rosso
- Porta tagliafuoco a chiusura automatica non ingombrare gli spazi antistanti, pittogramma bianco su fondo rosso
- Allarme antincendio azionare solo in caso di incendio, pittogramma bianco su fondo rosso

N.B. La segnaletica di sicurezza deve essere fornita e posata secondo le norme di attuazione della direttiva 92/58/CEE, Decreto Legislativo 14 Agosto 1996, n. 493 e allegati

LEGENDA
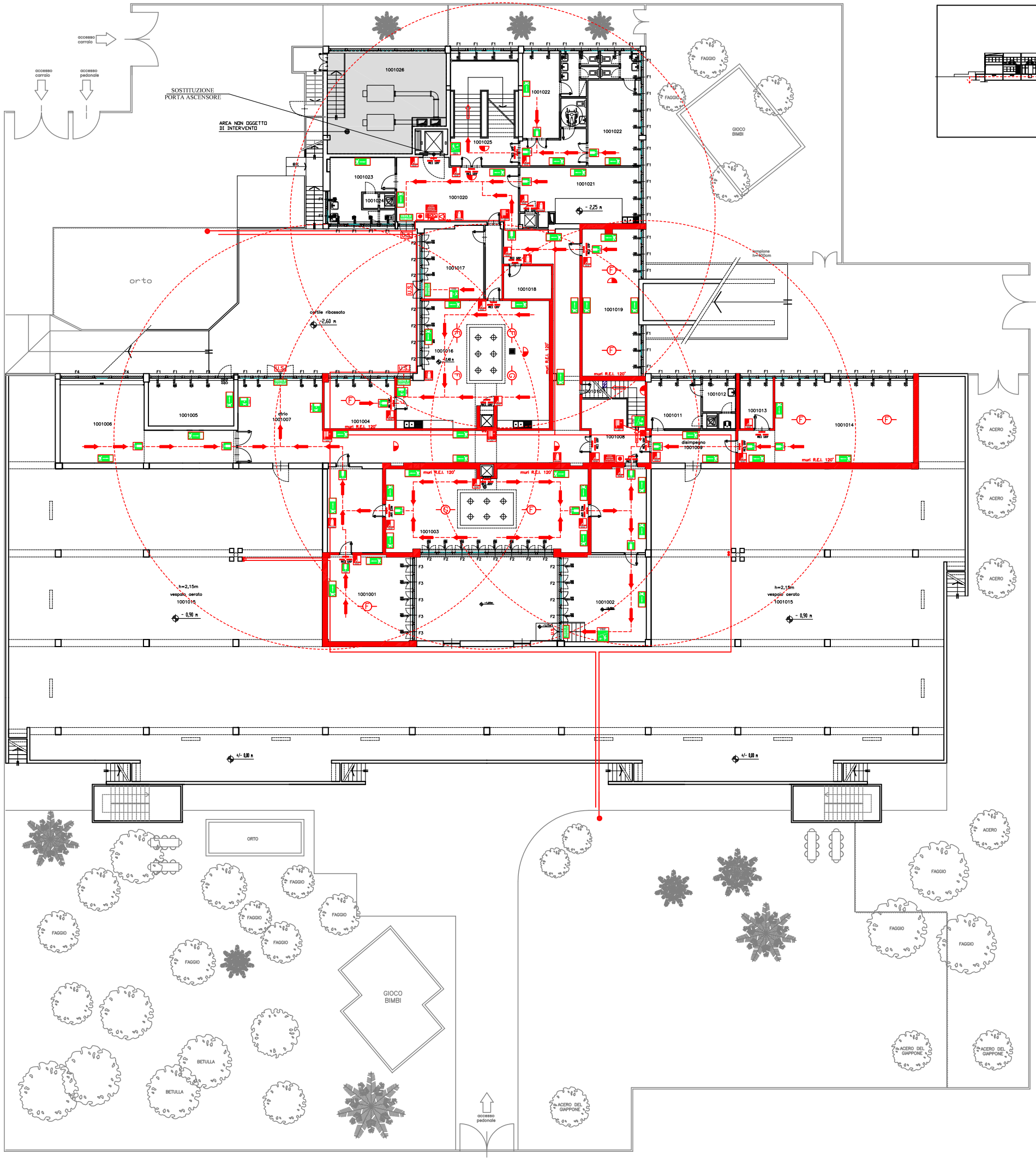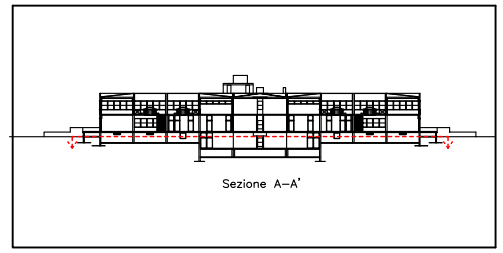
- NASPO DN25
- IDRANTE UNI70
- ESTINTORE
- RIVELATORI FUMI
- RIVELATORI GAS
- USCITA DI SICUREZZA
- ALTOPARLANTI
- PERCORSO DI USCITA ORIZZONTALE
- PERCORSO DI USCITA VERSO IL BASSO
- PERCORSO DI USCITA VERSO L'ALTO
- PORTE REI
- CORPO ILLUMINANTE ALIMENTATO DA SOCCORRITORE
- PULSANTE ALLARME INCENDIO
- SIRENA ALLARME INCENDIO
- PANNELLO OTTICO-ACUSTICO PER CHIAMATA DA PULSANTE ALLARME INCENDIO