



**CITTA' DI TORINO**  
VICE DIREZIONE GENERALE  
SERVIZI TECNICI  
COORDINAMENTO EDIFICI SCOLASTICI  
SETTORE EDILIZIA SCOLASTICA NUOVE OPERE

Opere di manutenzione straordinaria  
per ottenimento C.P.I. in edifici scolastici  
(Via Fleming, 20 - Via Isler, 15)

GRUPPO DI LAVORO  
www.penelept.it  
Dott. Arch. Andrea MORNA  
Dott. Arch. Mauro MARCONI  
Dott. Arch. Stefano MORRETTI  
Dott. Arch. Enrico BERRIOLTI  
Dott. Ing. Marco DI GIULIO

IL PROGETTISTA  
Arch. Andrea MORNA

RESPONSABILITÀ PROCESSIONALE  
E DIREZIONE DI SETTORE  
Arch. Isabella QUINIO

PROGETTO ESECUTIVO  
PROSPETTO OVEST - FRANGISOLE  
PARTICOLARI COSTRUTTIVI

SCALA  
1:100/1:50

REV.	MODIFICAZIONE	DATA	PROGETTISTA
0 <td>PROVA</td> <td></td> <td></td>	PROVA		
1 <td></td> <td></td> <td></td>			
2 <td></td> <td></td> <td></td>			
3 <td></td> <td></td> <td></td>			
4 <td></td> <td></td> <td></td>			
5 <td></td> <td></td> <td></td>			

PROVA  
009  
P

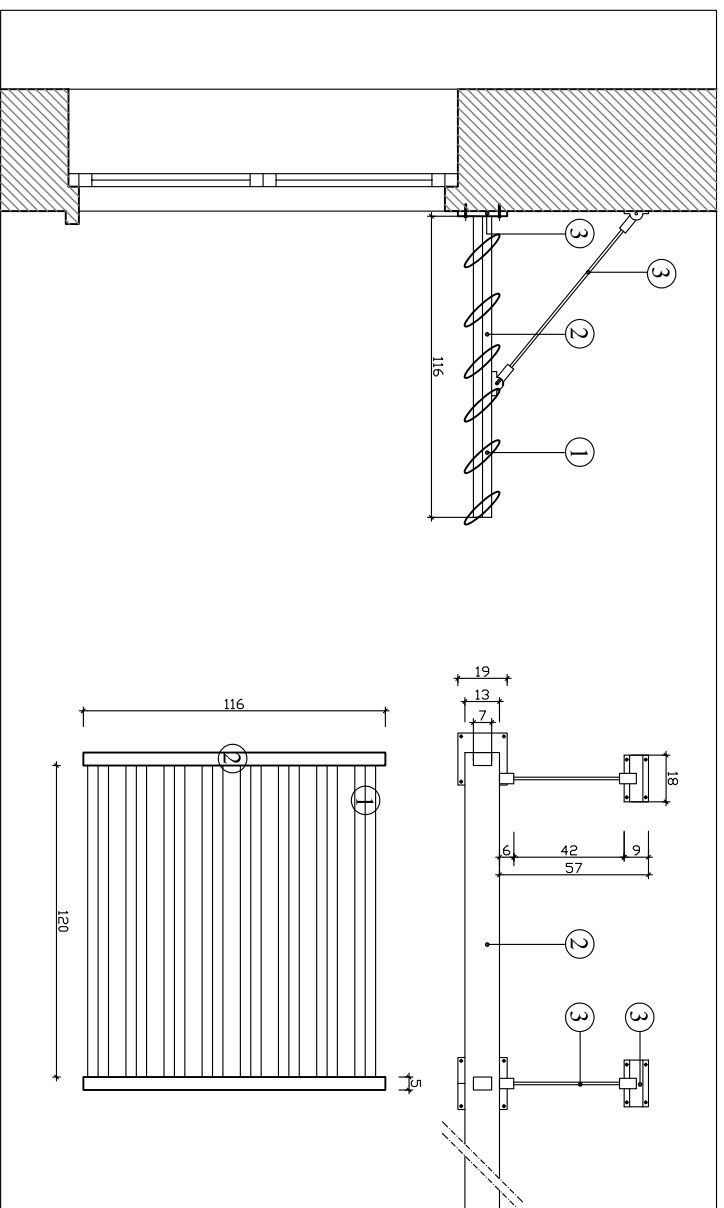

PARTICOLARE DEL FRANGISOLE  
Scala 1:10

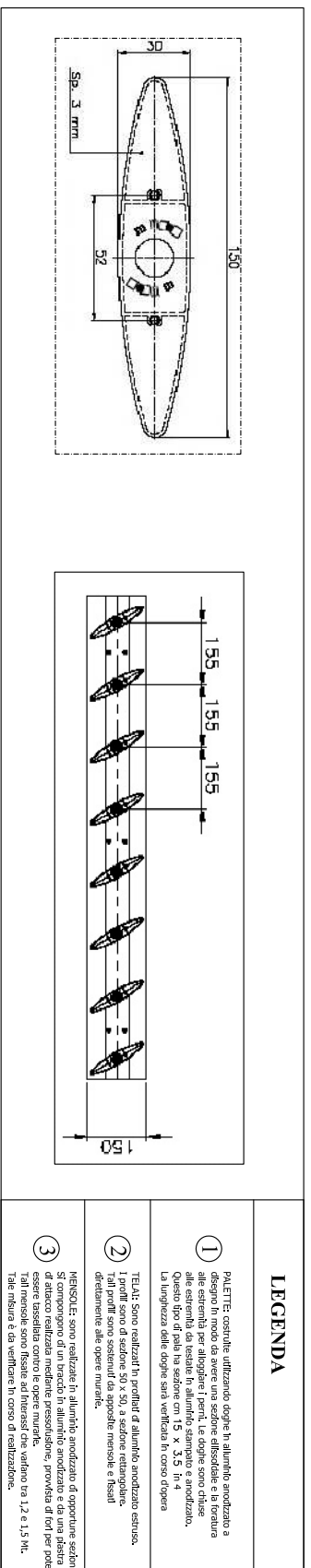

**LEGENDA**

- 1** PALETTE: costruite utilizzando doghe in allumino anodizzato a disegno in modo da avere una sezione ellissoidale e la torsione alle estremità per alleggerire il peso, le doghe sono colorate in grigio scuro. Questo tipo di palette ha sezione con 15 x 3,5 in 4 sezioni. La lunghezza delle doghe sarà verificata in corso d'opera.
- 2** TELAI: Sono realizzati in profilati di alluminio anodizzato estruso. I telai sono di sezione 30 x 50, a sezione rettangolare. I telai sono realizzati in modo da essere inseriti nel muro direttamente alle opere murarie.
- 3** MENSOLE: sono realizzate in alluminio anodizzato di opportuna sezione. Sono realizzate in modo da essere inserite nel muro direttamente alle opere murarie. Tali mensole sono fissate ad interassi che variano tra 1,2 e 1,5 Mt. Tale misura è da verificare in corso di realizzazione.

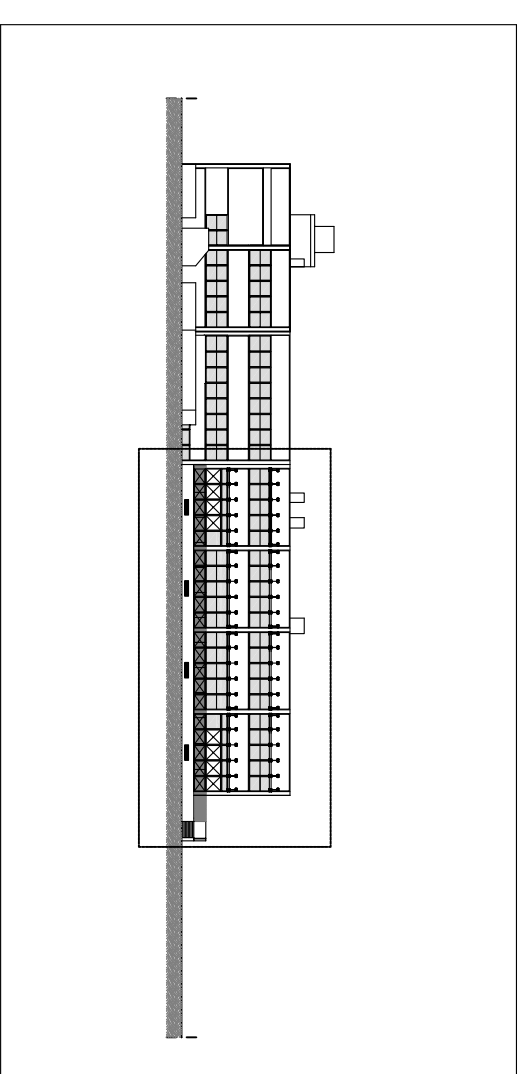
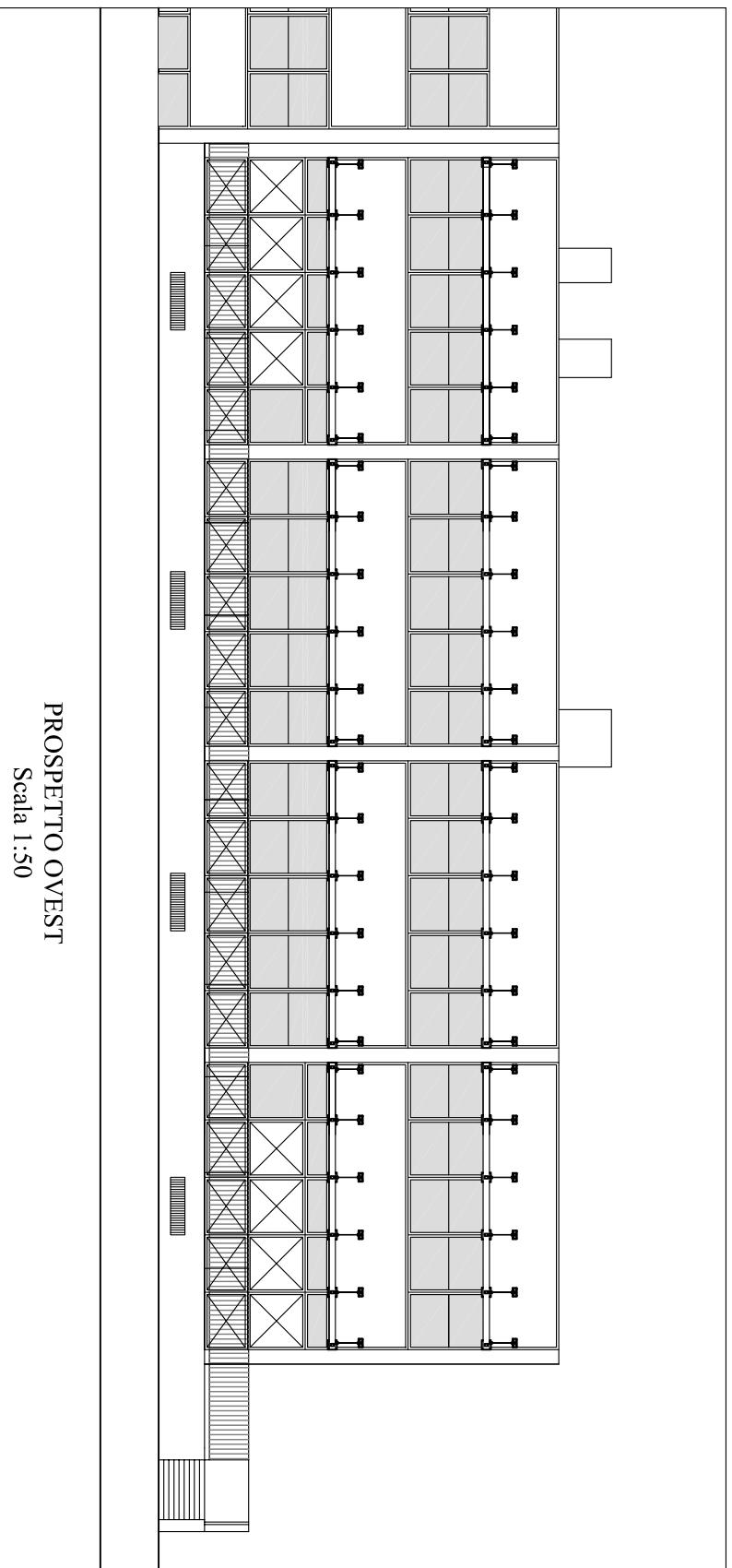

N.B. L'intervento sarà realizzato soltanto sul prospetto ovest sia lungo le finestre del piano rialzato che su quelle del piano primo. Tutte le quote e la posa in opera delle mensole di sostegno della struttura saranno verificate prima della posa in opera e concordate preventivamente con la D.L.

