CITTA' DI TORINO

VICE DIREZIONE GENERALE
SERVIZI TECNICI
COORDINAMENTO EDIFICI SCOLASTICI
SETTORE EDILIZIA SCOLASTICA NUOVE OPERE

Opere di manutenzione straordinaria
per ottenimento C.P.I. in edifici scolastici
(Via Fleming, 20 – Via Isler, 15)

GRUPPO DI LAVORO

www..penelopeatp.it

Dott. Arch. Andrea MEGNA
Dott. Arch. Mauro MARCHIONATTI
Dott. Arch. Stefania MORETTI
Dott. Arch. Enrico BERTOLETTI
Dott. Ing. Marco DIOGUARDI

IL PROGETTISTA

Arch. Andrea MEGNA

RESPONSABILE PROCEDIMENTO
E DIRIGENTE DI SETTORE

Arch. Isabella QUINTO

PROGETTO ESECUTIVO

OGGETTO

PIANTA PIANO COPERTURA
PARTICOLARI COSTRUTTIVI

NOME-FILE: KAPCO05P.DWG — Scala Plot: /
RIFERIMENTO: 0000
SCALA: 1:100/1:50

REV	MODIFICHE	DATA	DISEGNATORE
0	EMISSIONE	Febbr.2005	
1			
2			
3			
4			
5			

ELABORATO: 005 P

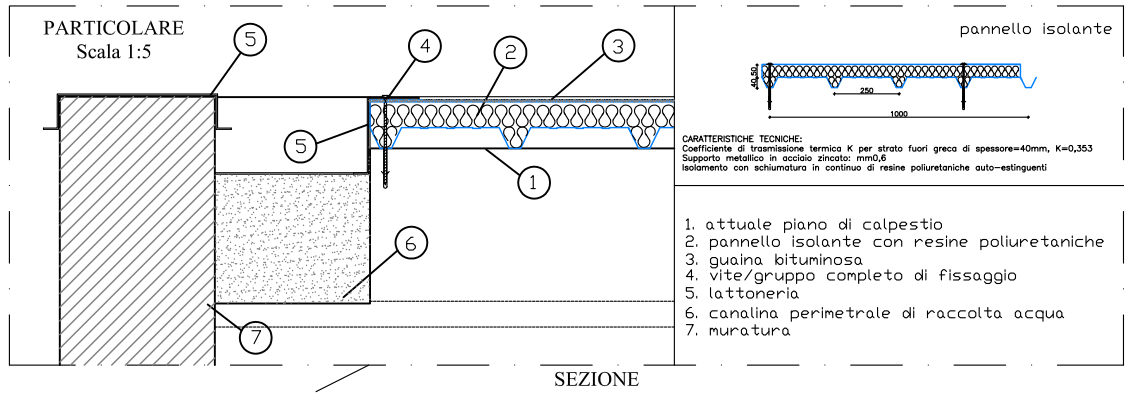

pannello isolante

CARATTERISTICHE TECNICHE:
Coefficiente di trasmissione termica K per strato fuori greca di spessore=40mm, K=0,353
Supporto metallico in acciaio zincato: mm0,6
Isolamento con schiumatura in continuo di resine poliuretaniche auto-estinguenti

1. attuale piano di calpestio
2. pannello isolante con resine poliuretaniche
3. guaina bituminosa
4. vite/gruppo completo di fissaggio
5. lattoneria
6. canalina perimetrale di raccolta acqua
7. muratura

SEZIONE

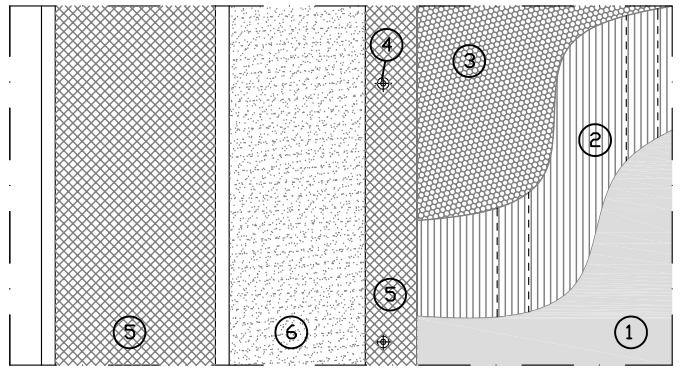

PIANTA

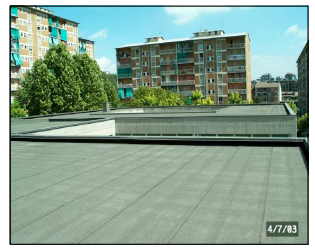

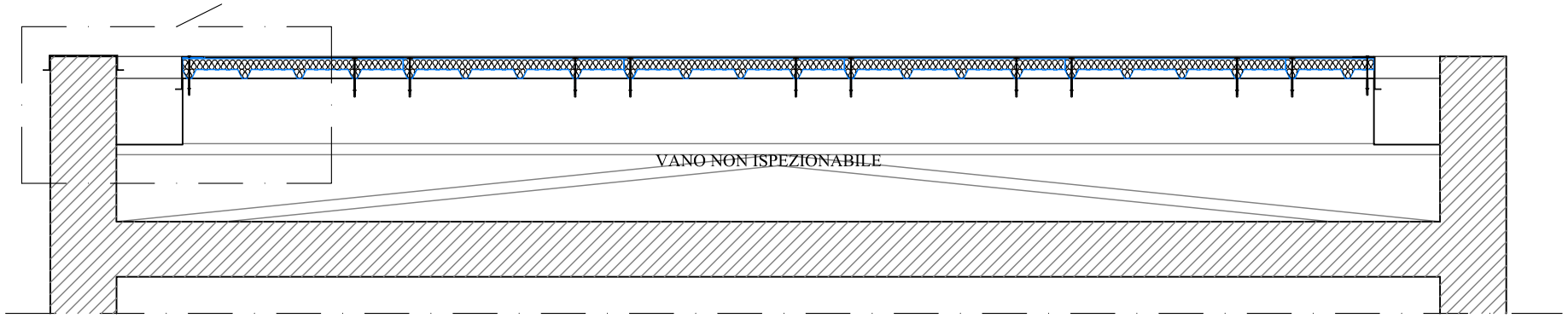

SEZIONE A-A'
Scala 1:10

N.B. PER LA POSA IN OPERA DELLA NUOVA COPERTURA
SI MANTERRA' LA PENDENZA PREESISTENTE E COMUNQUE DOVRA'
ESSERE SEMPRE GARANTITO L'ALLONTANAMENTO DELL'ACQUA
E IL SUO DEFLUSSO VERSO I CANALI DI RACCOLTA

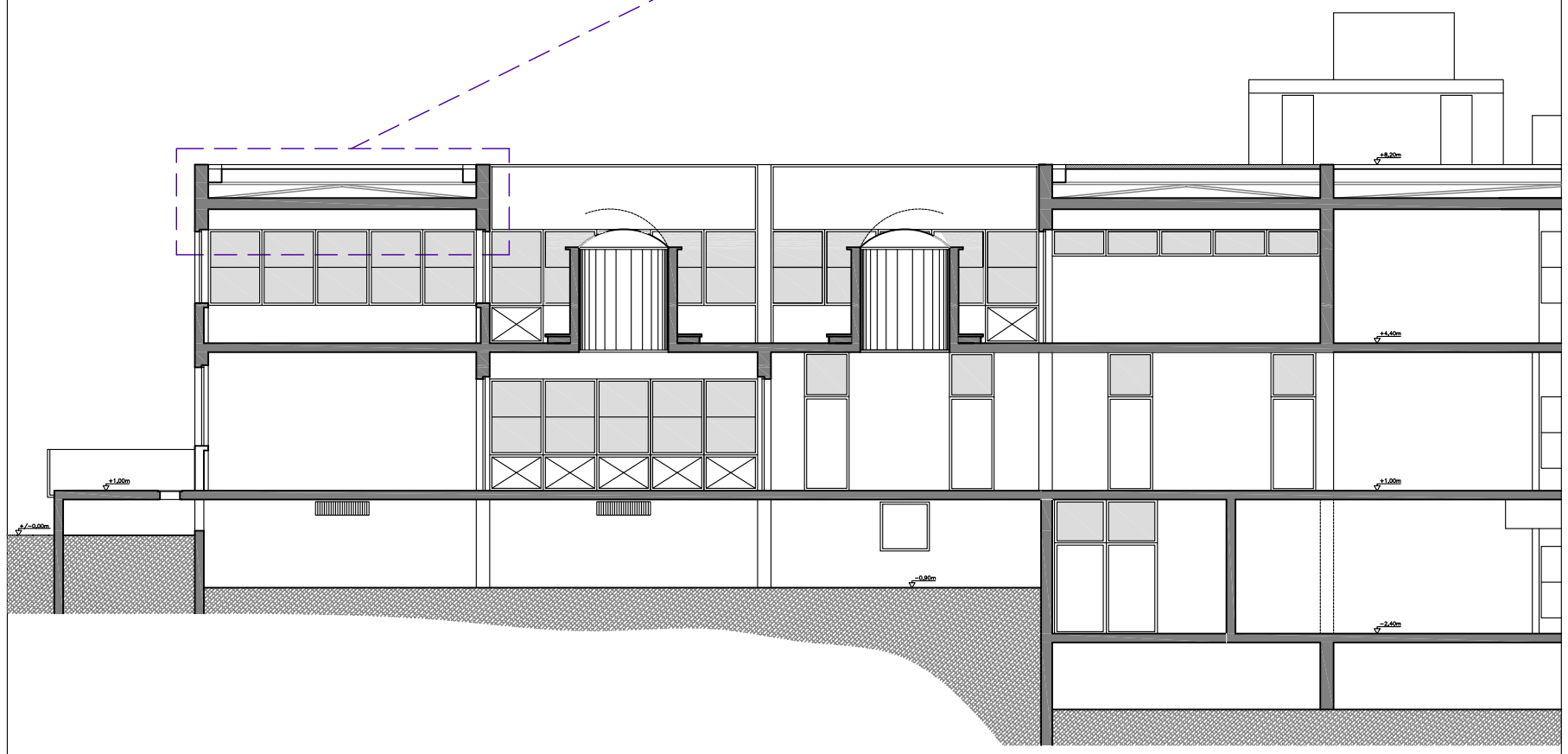

SEZIONE A-A'
Scala 1:50

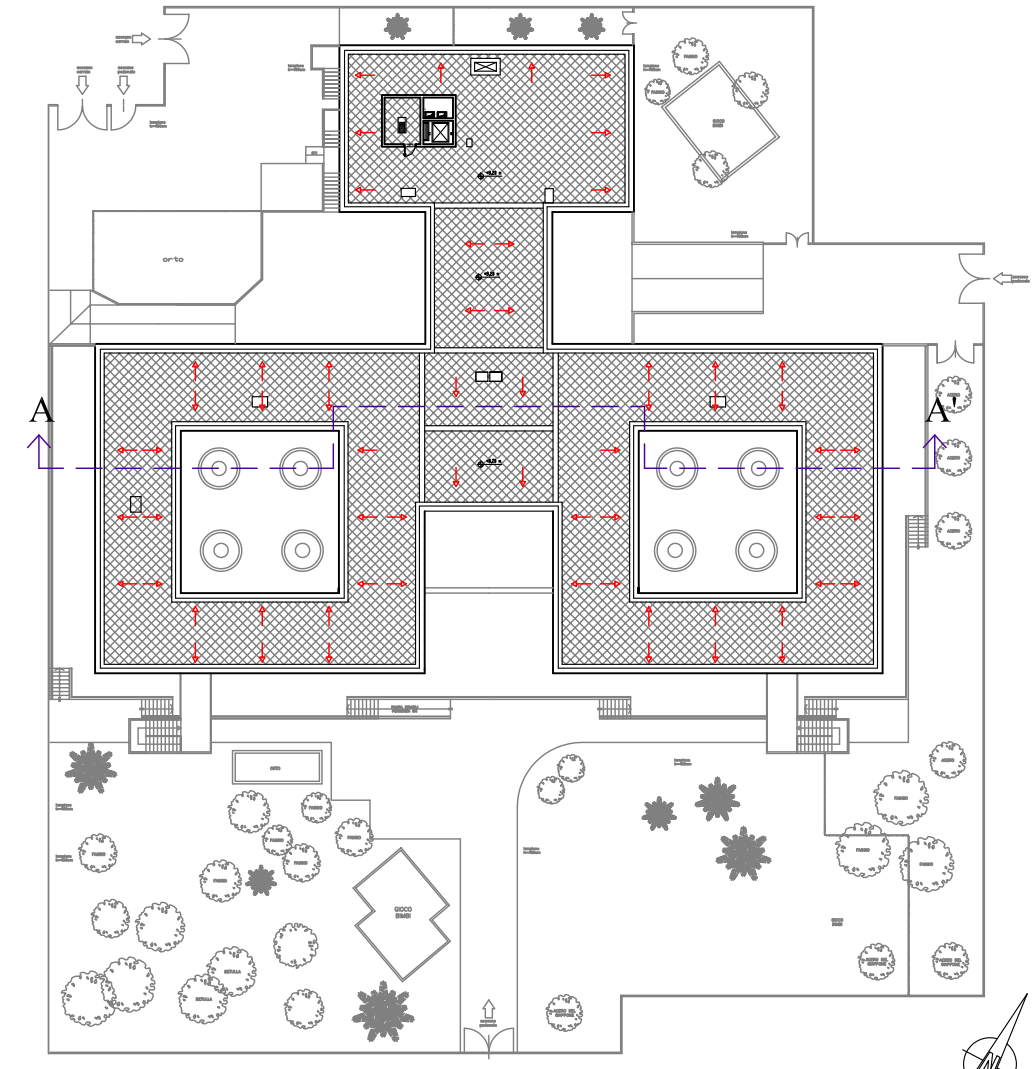

PENDENZE DELLA COPERTURA

PIANTA DELLA COPERTURA
Scala 1:200