CITTA' DI TORINO

VICE DIREZIONE GENERALE
SERVIZI TECNICI
COORDINAMENTO EDIFICI SCOLASTICI
SETTORE EDILIZIA SCOLASTICA NUOVE OPERE

Opere di manutenzione straordinaria
per ottenimento C.P.I. in edifici scolastici
(Via Fleming, 20 – Via Isler, 15)

GRUPPO DI LAVORO

www..penelopeatp.it

Dott. Arch. Andrea MEGNA
Dott. Arch. Mauro MARCHIONATTI
Dott. Arch. Stefania MORETTI
Dott. Arch. Enrico BERTOLETTI
Dott. Ing. Marco BOGUIARDI

IL PROGETTISTA

Arch. Andrea MEGNA

RESPONSABILE PROCEDIMENTO
E DIRIGENTE DI SETTORE

Arch. Isabella QUINTO

PROGETTO ESECUTIVO

OGGETTO

PIANTA PIANO RIALZATO
PARTICOLARI COSTRUTTIVI

NOME-FILE: MAPORDSCIP.DWG | Scala Plot: /
RIFERIMENTO: 0000
SCALA: 1:100/1:50

REV	MODIFICHE	DATA	DISEGNATORE
0	EMISSIONE	Febbr.2005	
1			
2			
3			
4			
5			

ELABORATO: 003 P

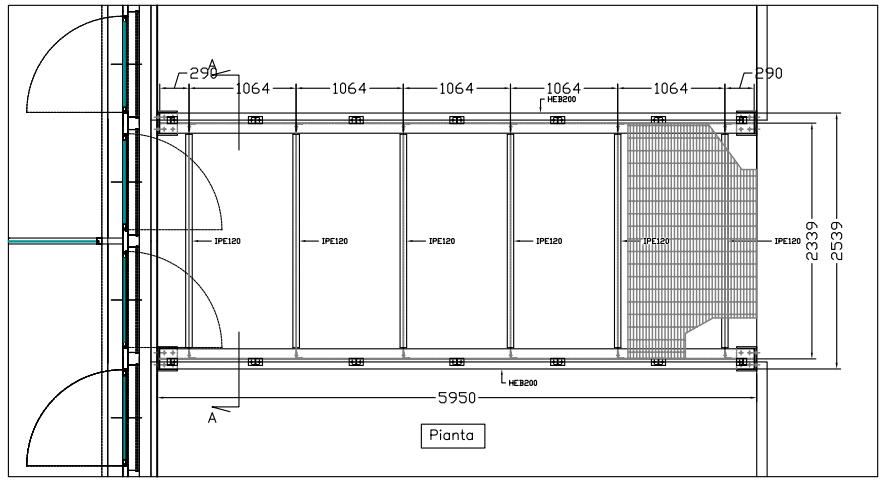

DETTAGLIO DEL PARTICOLARE B
PIANTA – SCALA 1:50

CFR TAVOLA 010P

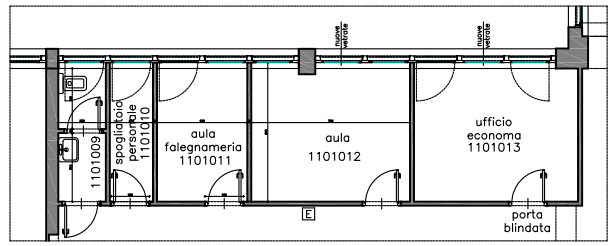

PARTICOLARE A
STATO DI FATTO

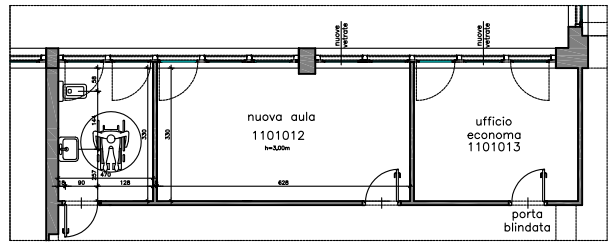

PARTICOLARE A
PROGETTO

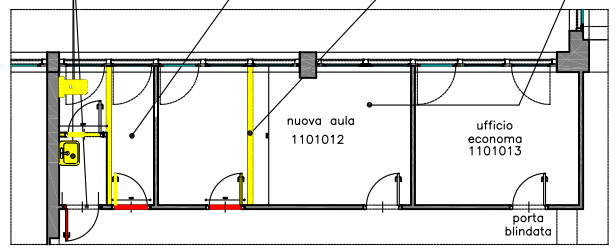

PARTICOLARE A
RAFFRONTO

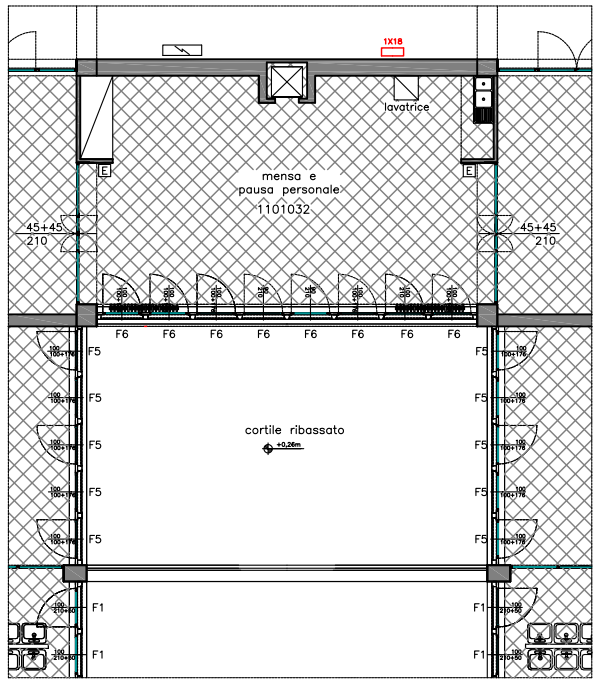

PARTICOLARE B
PIANO RIALZATO
STATO DI FATTO

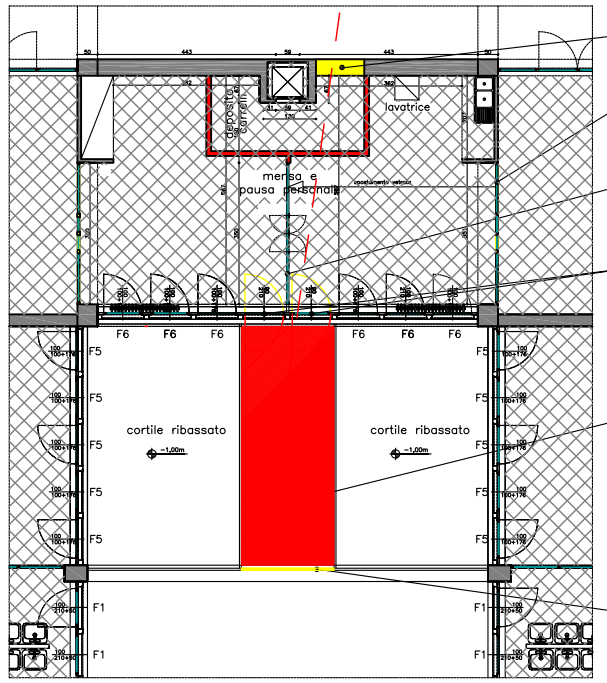

PARTICOLARE B
PIANO RIALZATO
RAFFRONTO

demolizione muratura e costruzione nuovi tramezzi per la creazione di un angolo per il deposito dei carrelli

rimozione parete e ricollocazione in nuova posizione centrale

realizzazione nuovo tramezzo con ricollocazione della parete vetrata rimossa nello stesso locale

trasformazione di due finestre in due porte con funzione di U.S. verso nuova passerella in acciaio

nuova passerella per esodo con struttura in acciaio e piano di calpestio tipo "orsogrill"

rimozione parziale della ringhiera esistente e collegamento con la nuova ringhiera

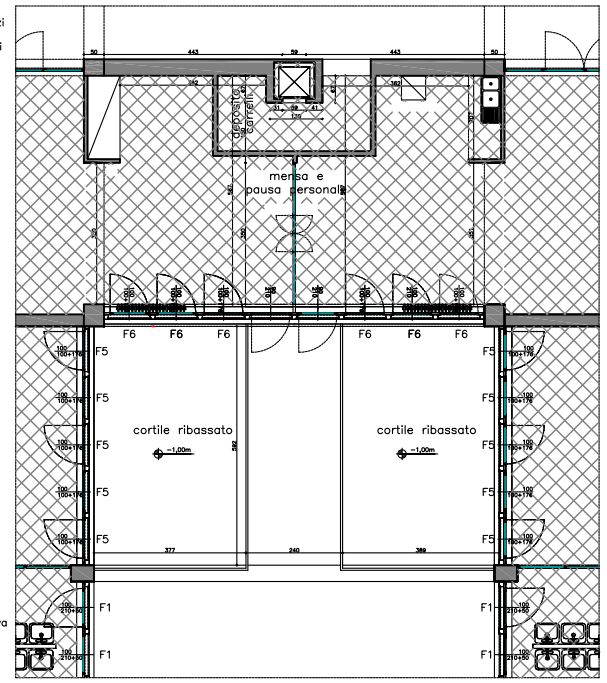
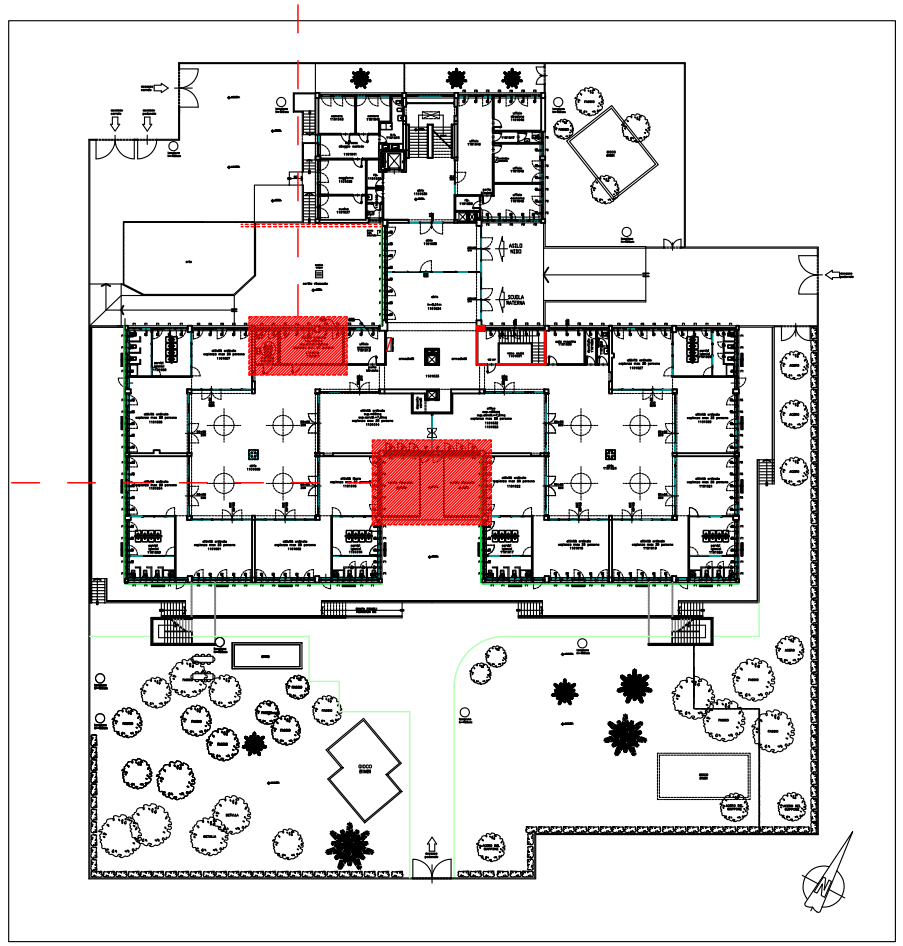
PARTICOLARE B
PIANO RIALZATO
PROGETTO