CITTA' DI TORINO

DIVISIONE GRANDI OPERE
ED EDILIZIA PER I SERVIZI
EDUCATIVI-SPORTIVI ED OLIMPICI-RESIDENZIALI
COORDINAMENTO EDILIZIA SCOLASTICA
SETTORE EDILIZIA SCOLASTICA NUOVE OPERE

Opere di manutenzione straordinaria
per ottenimento C.P.I. in edifici scolastici
(Via Fleming, 20 – Via Isler, 15)

GRUPPO DI LAVORO

www..penelopeatp.it

Dott. Arch. Andrea MEGNA
Dott. Arch. Mauro MARCHIONATTI
Dott. Arch. Stefania MORETTI
Dott. Arch. Enrico BERTOLETTI
Dott. Ing. Marco DIOGUARDI

IL PROGETTISTA

Arch. Andrea MEGNA

RESPONSABILE PROCEDIMENTO
E DIRIGENTE DI SETTORE

Arch. Isabella QUINTO

PROGETTO ESECUTIVO

OGGETTO

PIANTA PIANO PRIMO
STATO DI FATTO

NOME-FILE: KAL01004A.DWG
Scala Plot: /
RIFERIMENTO: 0000
SCALA: 1:100

REV	MODIFICHE	DATA	DISEGNATORE
0	EMISSIONE	Febbr.2005	
1			
2			
3			
4			
5			

ELABORATO 004 A

Servizi igienici

Uno degli spazi aperti
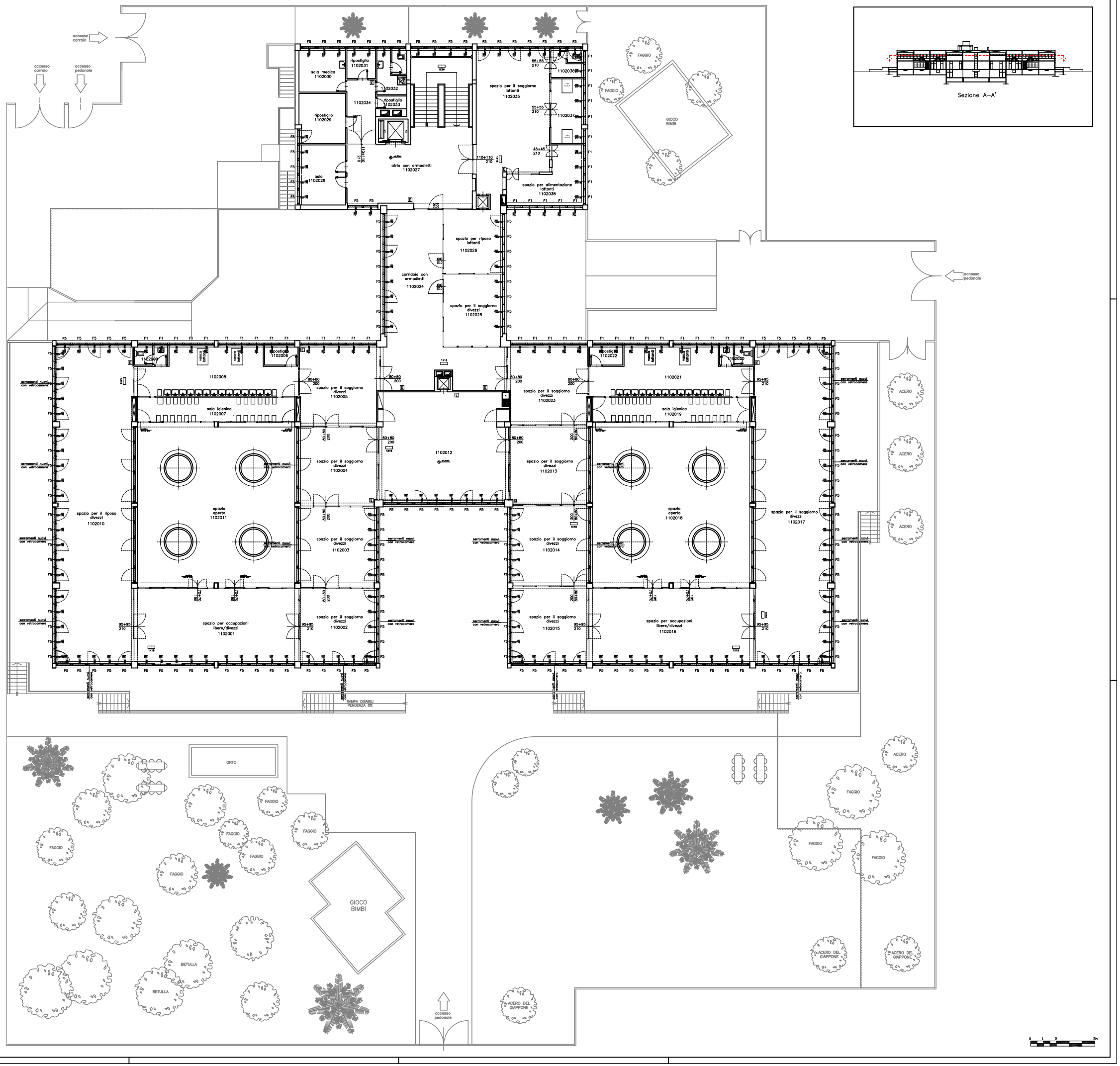
Particolare del lucernario