CITTA' DI TORINO

DIVISIONE INFRASTRUTTURE E MOBILITA'
SETTORE URBANIZZAZIONI

Madama Cristina
CANTIERE EVENTO

P.Ri.U. Madama Cristina 2° lotto
ex art.2 commi 3, 7,13/98 L.R. 21/12/95 e s.m.i.

Sistemazione superficiale dei marciapiedi
v. Ormea e v. Principe Tommaso

PROGETTO DEFINITIVO-ESECUTIVO

PROGETTISTE: Arch. Alessandra ARES Arch. Daniela RE
COLLABORATORE: Geom. Pietro CAVALLO

RESPONSABILE DEL PROCEDIMENTO -
DIRIGENTE SETTORE URBANIZZAZIONI
Arch. Giuseppe SERRA

COORDINATRICE SICUREZZA IN FASE DI PROGETTAZIONE
D. Lgs.494/96: Arch. Giuseppina ROSSI

TAVOLA 11: PARTICOLARI E SEZIONI - STRATIGRAFIE

SCALA 1:20	data: novembre 2005

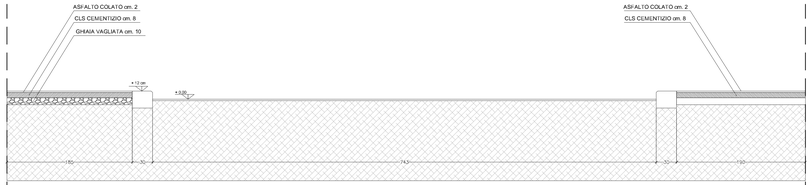

SEZIONE A-A'

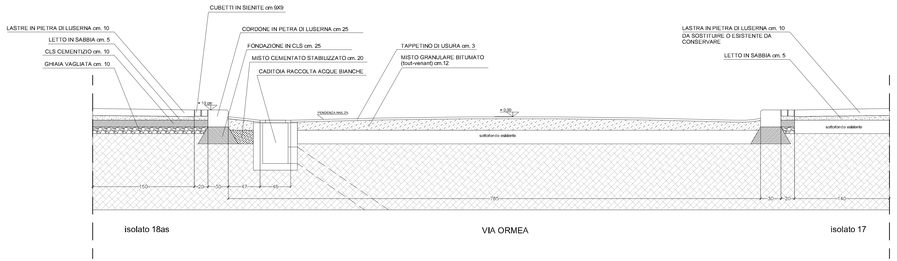

SEZIONE B-B'

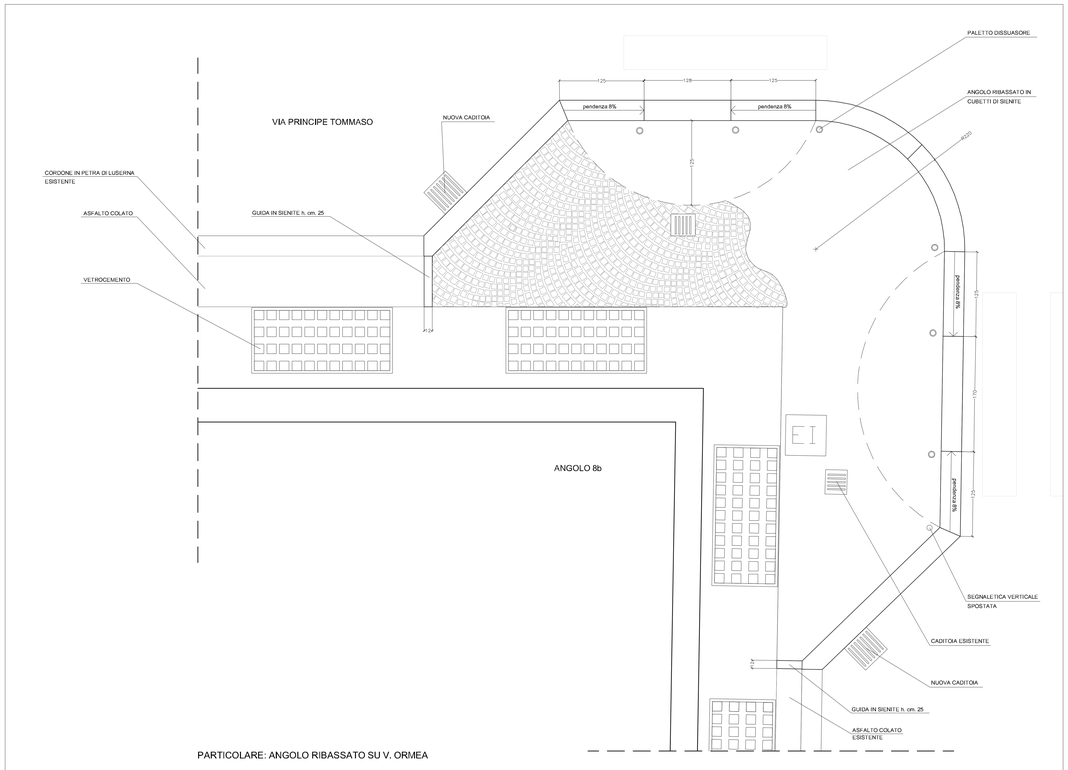

PARTICOLARE: ANGOLO RIBASSATO SU V. ORMEA

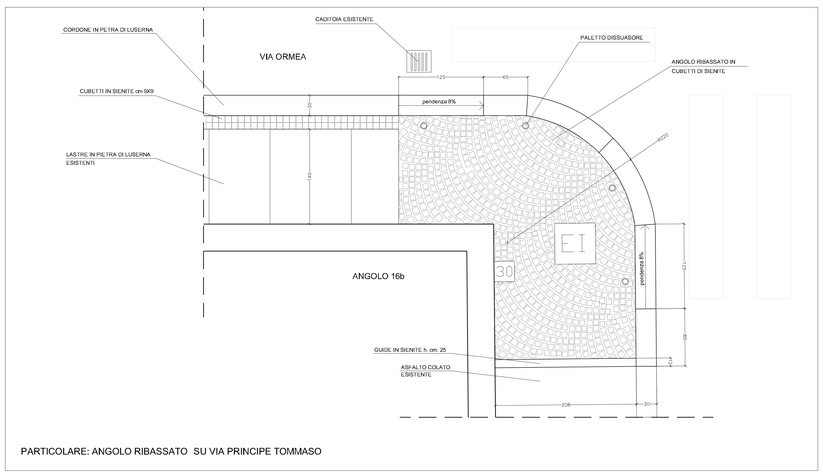

PARTICOLARE: ANGOLO RIBASSATO SU VIA PRINCIPE TOMMASO
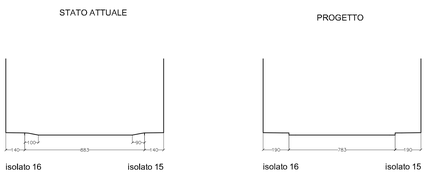
SEZIONE TIPO VIA ORMEA
scala 1:100