

Testo coordinato con gli emendamenti approvati, ai sensi articolo 44 comma 2 del  
Regolamento Consiglio Comunale  
Allegato 3 - mecc. 2017 03504/064

**LINEE DI INDIRIZZO PER LE RICOGNIZIONI E I PIANI DI  
RAZIONALIZZAZIONE DEGLI ORGANISMI PARTECIPATI  
DAGLI ENTI TERRITORIALI  
(ART. 24 D.LGS. N. 175/2016)**



## INDICE

- 01. **SCHEDA ANAGRAFICA**
- 02. **RICOGNIZIONE DELLE SOCIETÀ PARTECIPATE**
  - 02.01. Ricognizione delle società a partecipazione diretta
  - 02.02. Ricognizione delle società a partecipazione indiretta
  - 02.03. Grafico delle relazioni tra partecipazioni
- 03. **REQUISITI TESTO UNICO DELLE SOCIETÀ A PARTECIPAZIONE PUBBLICA (T.U.S.P.)**
  - 03.01. Finalità perseguite e attività ammesse (articoli 4 e 26)
  - 03.02. Condizioni art. 20 co. 2
- 04. **MANTENIMENTO SENZA INTERVENTI DI RAZIONALIZZAZIONE**
- 05. **AZIONI DI RAZIONALIZZAZIONE**
  - 05.01. Contenimento costi
  - 05.02. Cessione/Allenazione quote
  - 05.03. Liquidazione
  - 05.04. Fusione/Incorporazione
  - 05.05. Riepilogo
- 06. **ELENCO MOTIVAZIONI**



**LINEE GUIDA PER LE RICOGNIZIONI E I PIANI DI RAZIONALIZZAZIONE  
DEGLI ORGANISMI PARTECIPATI DAGLI ENTI TERRITORIALI  
(ART. 24 D.LGS. N. 175/2016)**

**01. SCHEDA ANAGRAFICA**

**Tipologia Ente:** Comune

**Denominazione Ente:** PIEMONTE

**Codice fiscale dell'Ente:** 0051490010

L'ente ha già adottato il piano operativo di razionalizzazione ai sensi dell'art. 1 co. 612, l. n. 190/2014  SI

**Dati del referente/responsabile per la compilazione del piano**

**Nome:**

Ernesto

**Cognome:**

Pizzichetta

**Recapiti:**

**Indirizzo:**

Piazza Palazzo di Città 1

**Telefono:**

01101122104

**Fax:**

01101122406

**Posta elettronica:**

[societapartecipate@comune.torino.it](mailto:societapartecipate@comune.torino.it)



02\_11\_Recopilazione delle società partecipate

Procedura	Denominazione della società o partecipazione diretta	Capitale	Partecipazione	Valore	Descrizione	Partecipazione	Valore	Partecipazione	Valore	Partecipazione	Valore
Dir. 1	0201100110	Industria per il Petrolio di Torino S.p.A. - I.P.T. S.p.A. (gruppo I.P.T.)	100	3,35	Industria per il Petrolio di Torino S.p.A. - I.P.T. S.p.A. (gruppo I.P.T.)	100	3,35	100	3,35	100	3,35
Dir. 2	0201100115	Industria per il Petrolio di Torino S.p.A. - I.P.T. S.p.A. (gruppo I.P.T.)	100	1,76	Industria per il Petrolio di Torino S.p.A. - I.P.T. S.p.A. (gruppo I.P.T.)	100	1,76	100	1,76	100	1,76
Dir. 3	0201100116	Industria per il Petrolio di Torino S.p.A. - I.P.T. S.p.A. (gruppo I.P.T.)	100	10,20	Industria per il Petrolio di Torino S.p.A. - I.P.T. S.p.A. (gruppo I.P.T.)	100	10,20	100	10,20	100	10,20
Dir. 4	0201100117	Industria per il Petrolio di Torino S.p.A. - I.P.T. S.p.A. (gruppo I.P.T.)	100	6,14	Industria per il Petrolio di Torino S.p.A. - I.P.T. S.p.A. (gruppo I.P.T.)	100	6,14	100	6,14	100	6,14
Dir. 5	0201100118	Industria per il Petrolio di Torino S.p.A. - I.P.T. S.p.A. (gruppo I.P.T.)	100	10,20	Industria per il Petrolio di Torino S.p.A. - I.P.T. S.p.A. (gruppo I.P.T.)	100	10,20	100	10,20	100	10,20
Dir. 6	0201100119	Industria per il Petrolio di Torino S.p.A. - I.P.T. S.p.A. (gruppo I.P.T.)	100	7,40	Industria per il Petrolio di Torino S.p.A. - I.P.T. S.p.A. (gruppo I.P.T.)	100	7,40	100	7,40	100	7,40
Dir. 7	0201100120	Industria per il Petrolio di Torino S.p.A. - I.P.T. S.p.A. (gruppo I.P.T.)	100	9,20	Industria per il Petrolio di Torino S.p.A. - I.P.T. S.p.A. (gruppo I.P.T.)	100	9,20	100	9,20	100	9,20
Dir. 8	0201100121	Industria per il Petrolio di Torino S.p.A. - I.P.T. S.p.A. (gruppo I.P.T.)	100	2,43	Industria per il Petrolio di Torino S.p.A. - I.P.T. S.p.A. (gruppo I.P.T.)	100	2,43	100	2,43	100	2,43
Dir. 9	0201100122	Industria per il Petrolio di Torino S.p.A. - I.P.T. S.p.A. (gruppo I.P.T.)	100	14,24	Industria per il Petrolio di Torino S.p.A. - I.P.T. S.p.A. (gruppo I.P.T.)	100	14,24	100	14,24	100	14,24
Dir. 10	0201100123	Industria per il Petrolio di Torino S.p.A. - I.P.T. S.p.A. (gruppo I.P.T.)	100	31,20	Industria per il Petrolio di Torino S.p.A. - I.P.T. S.p.A. (gruppo I.P.T.)	100	31,20	100	31,20	100	31,20
Dir. 11	0201100124	Industria per il Petrolio di Torino S.p.A. - I.P.T. S.p.A. (gruppo I.P.T.)	100	14,20	Industria per il Petrolio di Torino S.p.A. - I.P.T. S.p.A. (gruppo I.P.T.)	100	14,20	100	14,20	100	14,20
Dir. 12	0201100125	Industria per il Petrolio di Torino S.p.A. - I.P.T. S.p.A. (gruppo I.P.T.)	100	10,20	Industria per il Petrolio di Torino S.p.A. - I.P.T. S.p.A. (gruppo I.P.T.)	100	10,20	100	10,20	100	10,20
Dir. 13	0201100126	Industria per il Petrolio di Torino S.p.A. - I.P.T. S.p.A. (gruppo I.P.T.)	100	3,00	Industria per il Petrolio di Torino S.p.A. - I.P.T. S.p.A. (gruppo I.P.T.)	100	3,00	100	3,00	100	3,00
Dir. 14	0201100127	Industria per il Petrolio di Torino S.p.A. - I.P.T. S.p.A. (gruppo I.P.T.)	100	4,10	Industria per il Petrolio di Torino S.p.A. - I.P.T. S.p.A. (gruppo I.P.T.)	100	4,10	100	4,10	100	4,10
Dir. 15	0201100128	Industria per il Petrolio di Torino S.p.A. - I.P.T. S.p.A. (gruppo I.P.T.)	100	10,20	Industria per il Petrolio di Torino S.p.A. - I.P.T. S.p.A. (gruppo I.P.T.)	100	10,20	100	10,20	100	10,20
Dir. 16	0201100129	Industria per il Petrolio di Torino S.p.A. - I.P.T. S.p.A. (gruppo I.P.T.)	100	10,20	Industria per il Petrolio di Torino S.p.A. - I.P.T. S.p.A. (gruppo I.P.T.)	100	10,20	100	10,20	100	10,20
Dir. 17	0201100130	Industria per il Petrolio di Torino S.p.A. - I.P.T. S.p.A. (gruppo I.P.T.)	100	10,20	Industria per il Petrolio di Torino S.p.A. - I.P.T. S.p.A. (gruppo I.P.T.)	100	10,20	100	10,20	100	10,20
Dir. 18	0201100131	Industria per il Petrolio di Torino S.p.A. - I.P.T. S.p.A. (gruppo I.P.T.)	100	10,20	Industria per il Petrolio di Torino S.p.A. - I.P.T. S.p.A. (gruppo I.P.T.)	100	10,20	100	10,20	100	10,20
Dir. 19	0201100132	Industria per il Petrolio di Torino S.p.A. - I.P.T. S.p.A. (gruppo I.P.T.)	100	10,20	Industria per il Petrolio di Torino S.p.A. - I.P.T. S.p.A. (gruppo I.P.T.)	100	10,20	100	10,20	100	10,20
Dir. 20	0201100133	Industria per il Petrolio di Torino S.p.A. - I.P.T. S.p.A. (gruppo I.P.T.)	100	10,20	Industria per il Petrolio di Torino S.p.A. - I.P.T. S.p.A. (gruppo I.P.T.)	100	10,20	100	10,20	100	10,20
Dir. 21	0201100134	Industria per il Petrolio di Torino S.p.A. - I.P.T. S.p.A. (gruppo I.P.T.)	100	10,20	Industria per il Petrolio di Torino S.p.A. - I.P.T. S.p.A. (gruppo I.P.T.)	100	10,20	100	10,20	100	10,20
Dir. 22	0201100135	Industria per il Petrolio di Torino S.p.A. - I.P.T. S.p.A. (gruppo I.P.T.)	100	10,20	Industria per il Petrolio di Torino S.p.A. - I.P.T. S.p.A. (gruppo I.P.T.)	100	10,20	100	10,20	100	10,20





**02. RICOGNIZIONE DELLE SOCIETÀ PARTECIPATE**  
**02.02. Riconoscimento delle società a partecipazione indiretta**

A	B	C	D	E	F	G	H	I	J	K
Ind_1	1029710280	BANCA POPOLARE ETICA - Società cooperativa per azioni	1995	FCT Holding S.p.A.	0,0942	0,0942	0,0942	NO	NO	NO
Ind_2	00406240013	Finanziaria Centrale del Latte di Torino S.p.A.	1950	FCT Holding S.p.A.	20,00	20,00	20,00	NO	NO	NO
Ind_3	09665690013	Finanziaria Partecipazioni S.p.A.	2007	FCT Holding S.p.A.	0,465	0,465	0,465	NO	NO	NO
Ind_4	01607020990	Finanziaria Sviluppo Utilities S.r.l.	2006	FCT Holding S.p.A.	50,00	50,00	50,00	NO	NO	NO
Ind_5	02654340047	Agenzia di Pollenzo S.p.A.	1998	FCT Holding S.p.A.	3,904	3,904	3,904	NO	NO	NO
Ind_6	09219460012	Torino Nuova Economia S.p.a.	2005	FCT Holding S.p.A.	40,06	40,06	40,06	NO	NO	NO
Ind_7	0455280018	Gruppo Torinese Trasporti S.p.a.	2002	FCT Holding S.p.A.	100,00	100,00	100,00	SI	NO	NO
Ind_8	005051100018	Società Azionaria Gestione Acquedotto Torino S.p.A.	1956	FCT Holding S.p.A.	10,00	10,00	10,00	NO	NO	NO
Ind_9	07937540016	Società Metropolitana Acque Torino S.p.a.	2000	FCT Holding S.p.A.	5,036	5,036	5,036	SI	SI	SI
Ind_10	07309150014	Azienda Multiservizi Igiene Ambientale Torino S.p.a.	2000	FCT Holding S.p.A.	20,00	20,00	20,00	NO	NO	NO
Ind_11	07129470014	IREN S.p.a.	1996	Finanziaria Sviluppo Utilities S.r.l.	33,30	33,30	16,65	NO	NO	NO

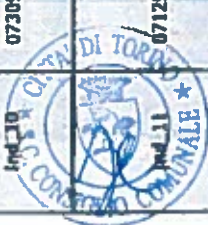

Ind_12	00210920047	Autostrada Albenga Garese Cava S.p.a.	1967	FCT Holding S.p.A.	6,06	6,06	6,06	Realizzazione di una autostrada che, attraverso il colla San Bernardo di Garezzo, mediante traforo, colleghi Albenga con Garezzo Cava	NO	NO
Ind_13	06302530012	Car City Club S.r.l.	2001	Gruppo Torinese Trasporti S.p.a.	67,00	67,00	67,00	progettazione e gestione di servizi per mobilità complementari al trasporto pubblico locale e volti a promuovere i trasporti di persone in forma collettiva in base ai modelli car sharing e car pooling	SI	NO
Ind_14	04915230017	Ca.nova S.p.a.	1985	Gruppo Torinese Trasporti S.p.a.	59,34	59,34	59,34	erogazione servizi urbani, suburbani ed extra urbani di trasporto passeggeri	SI	NO
Ind_15	10184430014	Meccarica Moretta S.r.l. in liquidazione	2009	Gruppo Torinese Trasporti S.p.a.	100,00	100,00	100,00	costruzione e/riparazione di materiale ferroviario e/o tramviario	SI	NO
Ind_16	10997500013	Torino Parcheggi S.r.l. in liquidazione		Gruppo Torinese Trasporti S.p.a.	100,00	100,00	100,00	gestione di servizi attinenti alla sosta a pagamento su suolo pubblico e su strutture dedicate per il Comune di Torino	SI	NO
Ind_17	09345600010	Militervoli S.r.l. in liquidazione	2006	Gruppo Torinese Trasporti S.p.a.	40,00	40,00	40,00	gestione parcheggi in soprassuolo e sottosuolo	NO	NO
Ind_18	10304410014	Extrato S.c.a.r.l.	2010	Gruppo Torinese Trasporti S.p.a.	30,50	30,50	30,50	gara o affidamento di servizi di trasporto pubblico locale	NO	NO
Ind_19	00692000012	Bus Company S.r.l.	2015	Gruppo Torinese Trasporti S.p.a.	30,00	30,00	30,00	gestione del trasporto urbano ed extra urbano	NO	NO



Ind_20	08446160013	Nes Nord Ovest Servizi S.p.a.	2002	Gruppo Torinese Trasporti S.p.a.	15,00	15,00	assunzione di partecipazioni in società ed imprese che hanno per oggetto l'esercizio diretto o indiretto di attività di igiene urbana, di mobilità e di ciclo idrico integrato e di energia	NO	NO
Ind_21	01556040093	TPL Linea S.r.l.	2009	Gruppo Torinese Trasporti S.p.a.	12,24	12,24	gestione trasporto pubblico di persone in propria o per conto terzi	NO	NO
Ind_22	02265040062	SCAN- società consorzio Alfasudline Trasporti e r.l.	2009	Gruppo Torinese Trasporti S.p.a.	5,84	5,84	servizio trasporto pubblico locale	NO	NO
Ind_23	02004750200	APAM Esercizio S.p.a.	2002	Gruppo Torinese Trasporti S.p.a.	0,49	0,49	servizio trasporto pubblico locale	NO	NO
Ind_24	01222260117	ATC Esercizio S.p.a.	2009	Gruppo Torinese Trasporti S.p.a.	0,10	0,10	servizio trasporto pubblico locale	NO	NO
Ind_25	06360270018	ST S.r.l.	2008	Gruppo Torinese Trasporti S.p.a.	35,00	35,00	prestazioni di servizi inerenti la mobilità e l'informabilità, progettazione realizzazione e gestione sistemi ITS	SI	SI



**02. RICOGNIZIONE DELLE SOCIETÀ PARTECIPATE**

02.03. Grafico delle relazioni tra partecipazioni

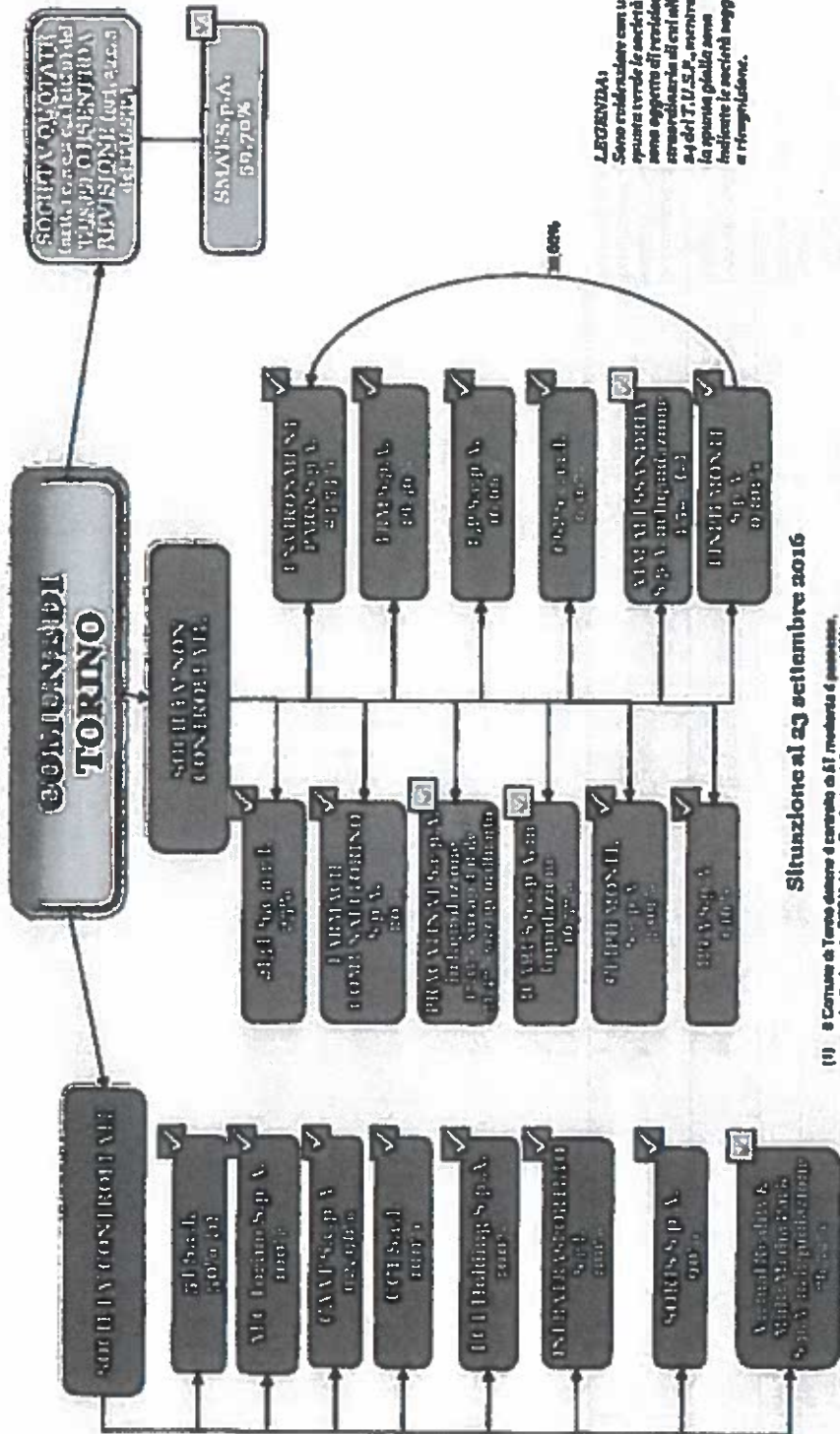

Situazione al 23 settembre 2016

(1) Il Comune di Torino detiene il controllo di fatto mediante il possesso della maggioranza di voti nel Consiglio di Amministrazione della società FCT Holding S.p.A. di cui il Comune di Torino è azionista al 100%.

(2) Società che hanno fatto capitananza in Torino - Federazione 72118 del Tribunale di Alessandria Sez. Civile







**02. RICOGNIZIONE DELLE SOCIETÀ PARTECIPATE**  
 02.03. Grafico delle relazioni tra partecipazioni

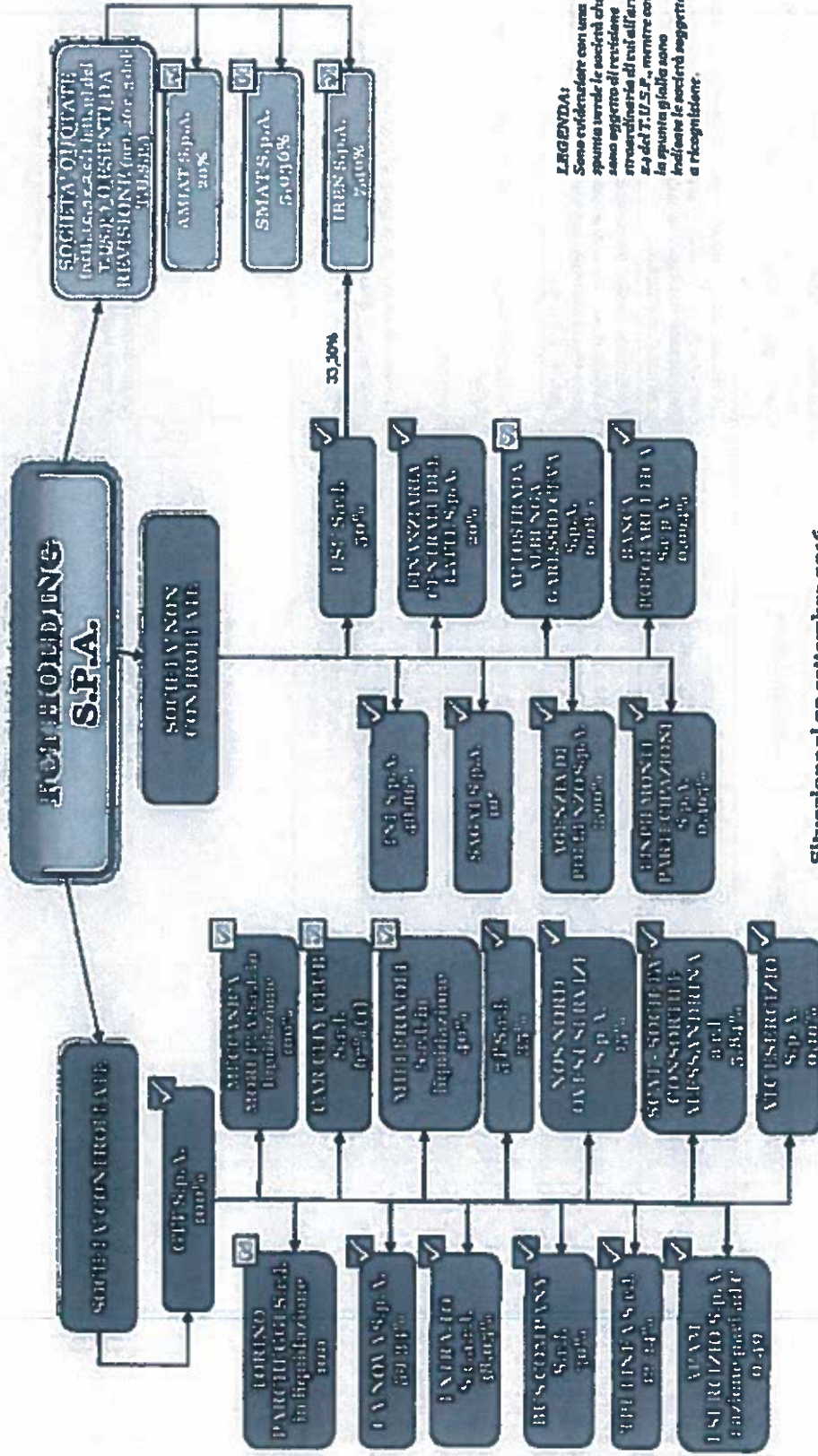

**LEGENDA:**  
 Sono evidenziate con una spunta verde le società che sono oggetto di ricessione trascritta al Tribunale di Torino del 7.12.2016, mentre con la spunta gialla sono indicate le società oggetto di ricognizione.

Situazione al 23 settembre 2016

(1) Le società A in liquidazione dal 31 gennaio 2017



**04. MANTENIMENTO SENZA INTERVENTI DI RAZIONALIZZAZIONE**

Programmi A	Dati partecipazioni B	Tipo di partecipazione C	Attività svolta D	Valore di partecipazione E	Riferimenti alla statuta F
Dir_2	Trattamento Rifiuti Metropolitani S.p.a.	Diretta	termovalorizzatore	18,36	La Società svolge un servizio strettamente necessario ai sensi dell'art. 4, co. 1 T.U.S.P. per il perseguimento delle finalità istituzionali dell'Ente trattandosi di servizio di interesse generale (art. 4, c.2 lett.a)
Dir_3	Finanziaria Città di Torino Holding S.p.a.	Diretta	gestione partecipazioni e gestione immobiliare	100,00	La Società svolge un servizio strettamente necessario ai sensi dell'art. 4, co. 1 T.U.S.P. per il perseguimento delle finalità istituzionali dell'Ente; la società svolge le attività indicate dall'art.4, c.2 lett.d).
Dir_5	AFC Torino S.p.a.	Diretta	gestione servizi cimiteriali	100,00	La Società svolge un servizio strettamente necessario ai sensi dell'art. 4, co. 1 T.U.S.P. per il perseguimento delle finalità istituzionali dell'Ente trattandosi di servizio di interesse generale (art. 4, c.2 lett.a)
Dir_6	Farmacie Comunali Torino S.p.a.	Diretta	gestione farmacie comunali	20,00	La Società svolge un servizio di interesse generale (art. 4, c.2 lett.a)
Dir_6	Società Riscossioni S.p.a.	Diretta	servizi inerenti liquidazione, accertamento e riscossione dei tributi e delle entrate patrimoniali	90,00	La Società svolge un'attività di autoproduzione di servizi strumentali all'ente rientrante nella categoria di servizi disciplinati dall'art. 4, c. 2, lett. d) del T.U.S.P.
Dir_12	Cartolarizzazione Città di Torino S.r.l.	Diretta	realizzazione di una o più operazioni di cartolarizzazione dei proventi derivanti dalla dismissione del patrimonio immobiliare del Comune di Torino, ai sensi dell'articolo 84 della Legge 27 dicembre 2002 n. 289	100,00	La partecipazione detenuta nella società in oggetto è legittimata ai sensi dell'art. 4 c.3 del T.U.S.P..



Dir_15	Infrastradporti.To S.r.l.	Diretta	Proprietà e gestione delle Infrastruttura	100,00	La Società ha per oggetto la proprietà e la gestione di Infrastrutture, nonché le attività di engineering, di progettazione, di costruzione e sviluppo di impianti, sistemi e Infrastruttura, anche ferroviari, per i sistemi di trasporto delle persone e delle merci, sia pubblici che privati, nell'ambito di quanto previsto dalla normativa vigente per la società a totale partecipazione pubblica e pertanto si ritiene che l'attività svolta dalla stessa società rientri nella categoria "produzione di un servizio di interesse generale, ivi inclusa la realizzazione e la gestione delle reti e degli impianti funzionali ai servizi medesimi" di cui all'art. 4, c. 2, lett. a) del T.U.S.P.. La società svolge un servizio strettamente necessario ai sensi dell'art. 4, co. 1 T.U.S.P. per il perseguimento delle finalità istituzionali dell'Ente.
Dir_16 Ind_25	ST S.r.l.	sia diretta che indiretta	prestazioni di servizi inerenti la mobilità e l'informabilità, progettazione realizzazione e gestione sistemi ITS	65,00	La Società svolge un'attività di produzione di servizi attinenti alla mobilità locale rientranti nella categoria di servizi di interesse generale di cui all'art.4, c.2, lett. a) T.U.S.P.. La società svolge un servizio strettamente necessario ai sensi dell'art. 4, co. 1 T.U.S.P. per il perseguimento delle finalità istituzionali dell'Ente.
Dir_17 Ind_9	Società Metropolitana Acque Torino S.p.A.	sia diretta che indiretta	gestione del servizio idrico integrato	64,736	La società ha per oggetto l'esercizio delle attività che concorrono a formare il servizio idrico integrato come definito dall'art.4 lettera f) della legge 5.1.1994 n. 36.Si tratta di servizio di interesse generale ai sensi dell'art.4 c.2 lett. a) e la partecipazione è strettamente necessaria per le finalità istituzionali dell'Ente.
Dir_18	Virtual Reality & Multi Media Park S.p.A. in liquidazione	Diretta	Produzione e distribuzione cinematografica televisiva, teatrale e pubblicitaria	76,52	Società in liquidazione
Dir_19	ICARUS - Società Consortile per Azioni in liquidazione	Diretta	gestione centro multifunzionale spaziale	15,30	Società in liquidazione
Dir_20	Azienda Trasporti e Mobilità S.p.A. in liquidazione	Diretta	Gestione mobilità aree urbane ed extraurbane del comune di Alessandria	4,52	Società fallita

COMUNE



Dir_21	Precoatinet S.c.p.a. in liquidazione	Diretta	gestione di servizi educativi e formativi, culturali, sociali, ricettivi, con particolare riguardo all'ambiente, alla montagna e al turismo sostenibile	17,11	Società fallita
Ind_6	Torino Nuova Economia S.p.a.	Indiretta	acquisto, realizzazione, finanziamento, gestione, in via diretta o indiretta, e la dispersione di immobili per l'attuazione di progetti e programmi di valorizzazione e riqualificazione urbana di interesse Regionale	48,86	La società svolge un'attività coerente con le finalità istituzionali dell'Ente e che la sua attività rientri nella categoria di autoproduzione di servizi strumentali disciplinata dall'art. 4, c. 2, lett. d) del T.U.S.P.
Ind_7	Gruppo Torinese Trasporti S.p.a.	Indiretta	gestione di servizi urbani ed extraurbani di trasporto di persone e merci su strada, ferrovia, linee metropolitane anche sotterranee, e più in generale ad impianto fisso	100,00	La società svolge un'attività di produzione di servizi rientranti alla mobilità locale rientranti nella categoria di servizi di interesse generale di cui all'art. 4, c. 2, lett. a) T.U.S.P. La società svolge un servizio strettamente necessario ai sensi dell'art. 4 co. 1 T.U.S.P. per il perseguimento delle finalità istituzionali dell'Ente.
Ind_10	Azienda Multiservizi Igiene Ambientale Torino S.p.a.	Indiretta	gestione sui servizi preordinati alla tutela, conservazione, valorizzazione della qualità ambientale, senza vincoli di territorialità	20,00	La società ha per oggetto l'attività di gestione dei servizi preordinati alla tutela, conservazione, valorizzazione della qualità ambientale, senza vincoli di territorialità; la società svolge un'attività di produzione di servizi di interesse generale rientranti nell'art. 4 c.2, lett. a).



ZIALE

Ind_11	Iren S.p.a.	Indiretta	opera nei settori dell'energia elettrica, del gas, dell'energia termica per teleriscaldamento, della gestione dei servizi idrici integrati, dei servizi ambientali, e dei servizi tecnologici.	16,65	La società svolge un'attività di produzione di servizi rientrandi nella categoria di servizi di interesse generale di cui all'art. 4, c. 2, lett. a) T.U.S.P., in ogni caso è società quotata su mercati regolamentati ed in ogni caso esclusa dalla revisione straordinaria.
Ind_13	Car City Club S.r.l.	Indiretta	progettazione e gestione di servizi per mobilità complementari al trasporto pubblico locale e voiti a promuovere i trasporti di persone in forma collettiva in base ai modelli car sharing e car pooling	67,00	Si tratta di una società partecipata da "GTT S.p.A." a sua volta controllata indirettamente, in modo totalitario (non in house), dalla Città di Torino. Poiché in merito a GTT si è operata la valutazione di non dismettere la partecipazione, si ritiene che l'esito della revisione condotta debba conformarsi a quello indicato in relazione a "GTT S.p.A.".
Ind_14	Ca.nova S.p.a.	Indiretta	erogazione servizi urbani, suburbani ed extra urbani di trasporto passeggeri	59,34	Si tratta di una società partecipata da "GTT S.p.A." a sua volta controllata indirettamente, in modo totalitario (non in house), dalla Città di Torino. Poiché in merito a GTT si è operata la valutazione di non dismettere la partecipazione, si ritiene che l'esito della revisione condotta debba conformarsi a quello indicato in relazione a "GTT S.p.A.".
Ind_15	Meccanica Moretta S.r.l. in liquidazione	Indiretta	Costruzione e/riparazioni di materiale ferroviario e/o tranviario	100,00	Si tratta di una società partecipata da "GTT S.p.A." a sua volta controllata indirettamente, in modo totalitario (non in house), dalla Città di Torino. Poiché in merito a GTT si è operata la valutazione di non dismettere la partecipazione, si ritiene che l'esito della revisione condotta debba conformarsi a quello indicato in relazione a "GTT S.p.A.".
Ind_16	Torino Parcheggi S.r.l. in liquidazione	Indiretta	gestione di servizi attinenti alla sosta a pagamento su suolo pubblico e su strutture dedicate per il Comune di Torino	100,00	Si tratta di una società partecipata da "GTT S.p.A." a sua volta controllata indirettamente, in modo totalitario (non in house), dalla Città di Torino. Poiché in merito a GTT si è operata la valutazione di non dismettere la partecipazione, si ritiene che l'esito della revisione condotta debba conformarsi a quello indicato in relazione a "GTT S.p.A.".
Ind_17	Pillarivoli S.r.l. in liquidazione	Indiretta	gestione parcheggi in soprasuolo e sottosuolo	40,00	Si tratta di una società partecipata da "GTT S.p.A." a sua volta controllata indirettamente, in modo totalitario (non in house), dalla Città di Torino. Poiché in merito a GTT si è operata la valutazione di non dismettere la partecipazione, si ritiene che l'esito della revisione condotta debba conformarsi a quello indicato in relazione a "GTT S.p.A.".



Ind_18	Estreto S.c.a.r.l.	Indiretta	gara o affidamento di servizi di trasporto pubblico locale	30,50	Si tratta di una società partecipata da "GTT S.p.A." a sua volta controllata indirettamente, in modo totalitario (non in house), dalla Città di Torino. Poiché in merito a GTT si è operata la valutazione di non dismettere la partecipazione, si ritiene che l'esito della revisione condotta debba conformarsi a quello indicato in relazione a "GTT S.p.A."
Ind_19	Bus Company S.r.l.	Indiretta	gestione del trasporto urbano ed extra urbano	30,00	Si tratta di una società partecipata da "GTT S.p.A." a sua volta controllata indirettamente, in modo totalitario (non in house), dalla Città di Torino. Poiché in merito a GTT si è operata la valutazione di non dismettere la partecipazione, si ritiene che l'esito della revisione condotta debba conformarsi a quello indicato in relazione a "GTT S.p.A."
Ind_20	Nos Nord Ovest Servizi S.p.a.	Indiretta	assunzione di partecipazioni in società ed imprese che hanno per oggetto l'esercizio diretto o indiretto di attività di igiene urbana, di mobilità e di ciclo idrico integrato e di energia	15,00	Si tratta di una società partecipata da "GTT S.p.A." a sua volta controllata indirettamente, in modo totalitario (non in house), dalla Città di Torino. Poiché in merito a GTT si è operata la valutazione di non dismettere la partecipazione, si ritiene che l'esito della revisione condotta debba conformarsi a quello indicato in relazione a "GTT S.p.A."
Ind_21	TPL Linea S.r.l.	Indiretta	gestione trasporto pubblico di persone in proprio o per conto (tarzi)	12,24	Si tratta di una società partecipata da "GTT S.p.A." a sua volta controllata indirettamente, in modo totalitario (non in house), dalla Città di Torino. Poiché in merito a GTT si è operata la valutazione di non dismettere la partecipazione, si ritiene che l'esito della revisione condotta debba conformarsi a quello indicato in relazione a "GTT S.p.A."
Ind_22	Scak- società consortile Alessandrina Trasporti e r.l.	Indiretta	servizio trasporto pubblico locale	5,84	Si tratta di una società partecipata da "GTT S.p.A." a sua volta controllata indirettamente, in modo totalitario (non in house), dalla Città di Torino. Poiché in merito a GTT si è operata la valutazione di non dismettere la partecipazione, si ritiene che l'esito della revisione condotta debba conformarsi a quello indicato in relazione a "GTT S.p.A."
Ind_23	APAM Esercizio S.p.a.	Indiretta	servizio trasporto pubblico locale	0,49	Si tratta di una società partecipata da "GTT S.p.A." a sua volta controllata indirettamente, in modo totalitario (non in house), dalla Città di Torino. Poiché in merito a GTT si è operata la valutazione di non dismettere la partecipazione, si ritiene che l'esito della revisione condotta debba conformarsi a quello indicato in relazione a "GTT S.p.A."
Ind_24	ATC Esercizio S.p.a.	Indiretta	servizio trasporto pubblico locale	0,10	Si tratta di una società partecipata da "GTT S.p.A." a sua volta controllata indirettamente, in modo totalitario (non in house), dalla Città di Torino. Poiché in merito a GTT si è operata la valutazione di non dismettere la partecipazione, si ritiene che l'esito della revisione condotta debba conformarsi a quello indicato in relazione a "GTT S.p.A."



**05. AZIONI DI RAZIONALIZZAZIONE**

**05.05. Riepilogo**



Azioni di Racionalizzazione	Progetto	Descrizione (società)	Quota di partecipazione	Tempi di realizzazione degli interventi	Impieghi (Amministrazione)
Cessione/Alleanza quota	Dkr_1	Istituto per le piante da legno e l'ambiente I.P.L.A. Società per azioni	1,16	Art. 24 c. 4 T.U.S.P.	NO
	Dkr_4	Finpiemonte S.p.a.	0,101	Art. 24 c. 4 T.U.S.P.	NO
	Dkr_8	Parco Scientifico Tecnologico per l'Ambiente - Environment Park Torino S.p.a.	24,53	Art. 24 c. 4 T.U.S.P.	NO
	Dkr_9	ISP S.c.p.a.	16,66	Art. 24 c. 4 T.U.S.P.	NO
	Dkr_10	213T S.c.a.r.l.	25,00	Art. 24 c. 4 T.U.S.P.	NO
	Dkr_11	Centro Agro-Alimentare Torino S.c.p.a.	92,96	Art. 24 c. 4 T.U.S.P.	SI
	Dkr_13	Centro Estero per l'Internazionalizzazione e S.c.p.a.	3,09	Art. 24 c. 4 T.U.S.P.	NO
	Ind_1	BANCA POPOLARE ETICA - Società cooperativa per azioni	0,0942	Art. 24 c. 4 T.U.S.P.	NO
	Ind_2	Finanziaria Centrale del Latte di Torino S.p.a.	20,00	Art. 24 c. 4 T.U.S.P.	NO
	Ind_3	Finpiemonte Partecipazioni S.p.a.	0,465	Art. 24 c. 4 T.U.S.P.	NO



Ind_4	Finanziaria Sviluppo Utilities S.r.l.	50,00	Art. 24 c. 4 T.U.S.P.	NO
Ind_5	Agenzia di Pollenzo S.p.A.	3,904	Art. 24 c. 4 T.U.S.P.	NO
Ind_8	Società Azionaria Gestione Aeroporto Torino S.p.a.	10,00	Art. 24 c. 4 T.U.S.P.	NO
Ind_12	Autostrada Albenga Garassio Ceva S.p.a.	6,08	Art. 24 c. 4 T.U.S.P.	NO





## **06. ELENCO MOTIVAZIONI SCHEDE 05.02, 05.03 E 05.04**

### **Scheda 05.02: Cessione/Alienazione quote**

Nella "cella" relativa alla selezione delle motivazioni della scelta, dal menù a tendina è possibile scegliere tra le seguenti opzioni:

- Internalizzazione delle attività svolte dalla società
- Scelta di gestione del servizio in forma alternativa
- Intervenuta modifica nella gestione/amministrazione della società, non condivisa dall'Ente
- Società inattiva o non più operativa
- Società non indispensabile per il perseguimento delle finalità dell'Ente
- Società composta da soli amministratori o con numero dipendenti inferiore al numero amministratori
- Società con fatturato medio inferiore a 500 mila euro nel triennio precedente
- Perdite reiterate
- Carenza persistente di liquidità
- Società con oggetto analogo o simile ad altri organismi partecipati dall'Ente
- Altro (specificare)

### **Scheda 05.03: Liquidazione**

Nella "cella" relativa alla selezione delle motivazioni della scelta, dal menù a tendina è possibile scegliere tra le seguenti opzioni:

- Internalizzazione delle attività svolte dalla società
- Scelta di gestione del servizio in forma alternativa
- Intervenuta modifica nella gestione/amministrazione della società, non condivisa dall'Ente
- Società inattiva o non più operativa
- Società non indispensabile per il perseguimento delle finalità dell'Ente
- Società composta da soli amministratori o con numero dipendenti inferiore al numero amministratori
- Società con fatturato medio inferiore a 500 mila euro euro nel triennio precedente
- Perdite reiterate
- Carenza persistente di liquidità
- Società con oggetto analogo o simile ad altri organismi partecipati dall'Ente
- Altro (specificare)

### **Scheda 05.04: Fusione/Incorporazione**

Nella "cella" relativa alla selezione delle motivazioni della scelta, dal menù a tendina è possibile scegliere tra le seguenti opzioni:

- Svolgimento di attività complementari o analoghe a quelle coinvolte nel progetto di fusione/incorporazione
- Aggregazione di società di servizi pubblici locali a rilevanza economica
- Riduzione/contenimento dei costi di funzionamento (compresi quelli dagli amministratori e organi di revisione interna) o dei costi di produzione di beni e servizi
- Compensazione di eventuali squilibri finanziari e/o economici preesistenti alla fusione/incorporazione
- Realizzazione di economie di scala e di altre sinergie per l'integrazione di fasi consecutive della produzione di beni e servizi e/o migliore utilizzo degli impianti, delle attrezzature e del know how in uso
- Altro (specificare)



### 03. REQUISITI TESTO UNICO DELLE SOCIETÀ A PARTECIPAZIONE PUBBLICA

#### 03.01. Finalità perseguite e attività ammesse (articoli 4 e 26)

Progressivo società partecipata:  (a)

Denominazione società partecipata:  (b)

Tipo partecipazione:  (c)

Attività svolta:  (d)

Indicare se la società:

- Rientra nell'Allegato "A" del d.lgs. n. 175/2016 (art. 26, co. 2)
- Ha come oggetto esclusivo la gestione di fondi europei per conto dello Stato o delle Regioni, ovvero la realizzazione di progetti di ricerca finanziati dalle Istituzioni dell'Unione Europea (art. 26, co. 2)
- È stata esclusa, con deliberazione adottata ai sensi dell'art. 4 co. 9, secondo periodo, dall'applicazione totale o parziale delle disposizioni del medesimo articolo (solo per le società partecipate dalle Regioni/Prov. Aut.)
- È destinataria dei provvedimenti di cui al d.lgs. n. 159/2011 (art. 26, co. 12-bis)
- È autorizzata alla gestione delle case da gioco, ai sensi della legislazione vigente (art. 26, co. 12-sexies)
- Qualora non sia stata selezionata alcuna delle opzioni indicate ai punti precedenti, indicare se la società:
  - È costituita in attuazione dell'art. 34 del regolamento CE n. 13/2013 - Gruppi d'Azione Locale (art. 4, co. 6)
  - Ha per oggetto sociale prevalente la gestione di spazi fieristici e l'organizzazione di eventi fieristici (art. 4, co. 7)
  - Ha per oggetto sociale prevalente la realizzazione e la gestione di impianti di trasporto a fune per la mobilità turistico-sportiva in aree montane (art. 4, co. 7)
  - Ha per oggetto sociale prevalente la produzione di energia da fonti rinnovabili (art. 4, co. 7)
  - Ha caratteristiche di spin off o di start up universitario, o analoghe a quelle degli enti di ricerca, ovvero gestisce aziende agricole con funzioni didattiche (art. 4, co. 8)
  - Produce un servizio di interesse generale a rete (di cui all'art. 3-bis del d.l. 138/2011) fuori dall'ambito territoriale di riferimento, con affidamento dei servizi, in corso e nuovi, tramite procedure ad evidenza pubblica (art. 4, co. 9-bis)
  - Produce beni e servizi strettamente necessari per il perseguimento delle finalità istituzionali dell'ente (art. 4, co. 1)
  - Produce un servizio di interesse generale (art. 4, co. 2, lett. a)
  - Progetta e realizza un'opera pubblica sulla base di un accordo di programma fra amministrazioni pubbliche (art. 4, co. 2, lett. b)
  - Realizza e gestisce un'opera pubblica ovvero organizza e gestisce un servizio di interesse generale attraverso un contratto di partenariato pubblico/privato (art. 4, co. 2, lett. c)
  - Produce beni o servizi strumentali all'ente o agli enti pubblici partecipanti o alla svolgimento delle loro funzioni (art. 4, co. 2, lett. d)
  - Svolge servizi di committenza (art. 4, co. 2, lett. e)
  - Valorizza il patrimonio immobiliare dell'amministrazione partecipante (art. 4, co. 3)

Indicare le motivazioni della riconducibilità o meno ai vincoli di scopo di cui al co. 1 o ad una delle attività di cui ai commi 2 e 3, anche con riferimento alle società che svolgono le attività di cui ai commi 6, 7, 8:

Si rinvia alla scheda nel Progetto di ricognizione e revisione straordinaria costituente l'allegato 1 alla deliberazione del Consiglio Comunale della Città di Torino.

(a): Inserire uno dei progressivi già indicati nelle schede di ricognizione (02.01; 02.02).

(b): Inserire la ragione sociale come indicata nelle schede di ricognizione (02.01; 02.02).

(c): Indicare il tipo di partecipazione distinguendo i casi in cui la società sia partecipata direttamente, indirettamente (tramite altra società/organismo), ovvero in parte direttamente e in parte indirettamente.

(d): Inserire l'attività come indicata nelle schede di ricognizione (02.01; 02.02).

**03. REQUISITI TESTO UNICO DELLE SOCIETÀ A PARTECIPAZIONE PUBBLICA**

03.02. Condizioni art. 20, co. 2

Progressivo società partecipata:  (a)

Denominazione società partecipata:  (b)

Tipo partecipazione:  (c)

Attività svolta:  (d)

Indicare i seguenti dati con riferimento all'esercizio 2015:

Numero imprese partecipate (a)	43,00
Numero amministrazioni (b)	1
di cui provinciali (c)	0
Numero imprese partecipate (d)	3
di cui provinciali (e)	1

Importi in euro	
Ciclo del patrimonio (f)	2.226.133,00
Capitale amministrato (g)	48.145,00
Capitale amministrato (h)	37.309,00

Importi in euro	
RESULTATO D'ESERCIZIO (i)	
2015	11.912,00
2014	9.469,00
2013	25.852,00
2012	-621.133,00
2011	-721.903,00

Importi in euro	
PATRIMONIO	
2015	4.300.449,00
2014	6.207.214,00
2013	6.879.692,00
FATTURATO MEDIO (j)	6.349.400,00

Sussistenza delle condizioni di cui all'art. 20, co. 2:

- La partecipazione societaria non rientra in alcuna delle categorie di cui all'art. 4 (art. 20, co. 2, lett. a)
- Società priva di dipendenti o con numero di amministratori superiore a quello dei dipendenti (art. 20, co. 2, lett. b)
- Svolgimento di attività analoghe o similari a quelle svolte da altre società partecipate o da enti pubblici strumentali (art. 20, co. 2, lett. c)

Indicare quali società/enti strumentali:

- Fatturato medio non superiore a 500.000 euro nel triennio precedente (art. 20, co. 2, lett. d e art. 26, co. 12-quinquies)
- Perdite in 4 dei 5 esercizi precedenti (per società che non gestiscono un servizio di interesse generale) (art. 20, co. 2, lett. e)
- Necessità di contenimento dei costi di funzionamento (art. 20, co. 2, lett. f)
- Necessità di aggregazione con altre società aventi ad oggetto le attività consentite all'art. 4 (art. 20, co. 2, lett. g)

Indicare le motivazioni della sussistenza o meno delle condizioni di cui ai punti precedenti:

Si rinvia alla scheda nel Progetto di ricognizione e revisione straordinaria costituente l'allegato 1 alla deliberazione del Consiglio Comunale della Città di Torino.

Azioni da intraprendere:

Alienazione della partecipazione

(a): Inserire uno dei progressivi già indicati nelle schede di ricognizione (02.01; 02.02).  
 (b): Inserire la ragione sociale come indicata nelle schede di ricognizione (02.01; 02.02).  
 (c): Indicare il tipo di partecipazione distinguendo i casi in cui la società sia partecipata direttamente, indirettamente (tramite altra società/organismo), ovvero in parte direttamente e in parte indirettamente.  
 (d): Inserire l'attività svolta come indicata nelle schede di ricognizione (02.01; 02.02).  
 (e): Inserire il numero medio di dipendenti come da nota integrativa al bilancio.  
 (f): Inserire la voce 89 del Conto economico.  
 (g): Inserire il risultato d'esercizio al netto delle imposte.



**05. AZIONI DI RAZIONALIZZAZIONE**

**05.02. Cessione/Allocazione quote**

Progressivo società partecipata:  Quota di partecipazione detenuta:  (b)

Denominazione società partecipata:  (c) Quota di partecipazione da cedere/alienare:  (d)

Tipo partecipazione:  (e)

Attività svolta:  (f)

**Selezionare le motivazioni della scelta:**

(g)

**In caso di scelta dell'opzione "altro", specificare:**

**Fornire ulteriori dettagli sulle motivazioni della scelta:**

**Indicare la modalità di attuazione della cessione/allocazione:**

**Indicare i tempi stimati per il perfezionamento della cessione/allocazione:**

**Indicare una stima dei risparmi attesi:**

(a): Inserire uno dei progressivi già indicati nella scheda di ricognizione (02.01; 02.02).  
(b): Inserire la quota complessiva di partecipazione dell'Amministrazione, sommando le quote dirette (02.01 colonna E) e indirette (02.02 colonna G).  
(c): Inserire la ragione sociale come indicata nelle schede di ricognizione (02.01; 02.02).  
(d): Inserire la quota di partecipazione che si intende cedere/alienare.  
(e): Indicare il tipo di partecipazione distinguendo i casi in cui la società sia partecipata direttamente, indirettamente (tramite altra società/organismo), ovvero in parte direttamente e in parte indirettamente.  
(f): Inserire l'attività svolta come indicata nelle schede di ricognizione (02.01; 02.02).

### 03. REQUISITI TESTO UNICO DELLE SOCIETÀ A PARTECIPAZIONE PUBBLICA

03.01. Finalità perseguite e attività ammesse (articoli 4 e 26)

Progressivo società partecipata:  (a)

Denominazione società partecipata:  (b)

Tipo partecipazione:  (c)

Attività svolta:  (d)

Indicare se la società:

- Rientra nell'Allegato "A" del d.lgs. n. 175/2016 (art. 26, co. 2)
- Ha come oggetto esclusivo la gestione di fondi europei per conto dello Stato o delle Regioni, ovvero la realizzazione di progetti di ricerca finanziati dalle Istituzioni dell'Unione Europea (art. 26, co. 2)
- È stata esclusa, con deliberazione adottata ai sensi dell'art. 4 co. 9, secondo periodo, dall'applicazione totale o parziale delle disposizioni del medesimo articolo (solo per le società partecipate dalle Regioni/Prov. Aut.)
- È destinataria del provvedimenti di cui al d.lgs. n. 159/2011 (art. 26, co. 12-bis)
- È autorizzata alla gestione delle case da gioco, ai sensi della legislazione vigente (art. 26, co. 12-sexies)
- Qualora non sia stata selezionata alcuna delle opzioni indicate ai punti precedenti, indicare se la società:
  - È costituita in attuazione dell'art. 34 del regolamento CE n. 13/2013 - Gruppi d'Azione Locale (art. 4, co. 6)
  - Ha per oggetto sociale prevalente la gestione di spazi fieristici e l'organizzazione di eventi fieristici (art. 4, co. 7)
  - Ha per oggetto sociale prevalente la realizzazione e la gestione di impianti di trasporto a fune per la mobilità turistico-sportiva in aree montane (art. 4, co. 7)
  - Ha per oggetto sociale prevalente la produzione di energia da fonti rinnovabili (art. 4, co. 7)
  - Ha caratteristiche di spin off o di start up universitario, o analoghe a quelle degli enti di ricerca, ovvero gestisce aziende agricole con funzioni didattiche (art. 4, co. 8)
- Produce un servizio di interesse generale a rete (di cui all'art. 3-bis del d.l. 138/2011) fuori dall'ambito territoriale di riferimento, con affidamento dei servizi, in corso e nuovi, tramite procedure ad evidenza pubblica (art. 4, co. 9-bis)
- Produce beni e servizi strettamente necessari per il perseguimento delle finalità istituzionali dell'ente (art. 4, co. 1)
- Produce un servizio di interesse generale (art. 4, co. 2, lett. a)
- Progetta e realizza un'opera pubblica sulla base di un accordo di programma fra amministrazioni pubbliche (art. 4, co. 2, lett. b)
- Realizza e gestisce un'opera pubblica ovvero organizza e gestisce un servizio di interesse generale attraverso un contratto di partenariato pubblico/privato (art. 4, co. 2, lett. c)
- Produce beni o servizi strumentali all'ente o agli enti pubblici partecipanti o alla svolgimento delle loro funzioni (art. 4, co. 2, lett. d)
- Svolge servizi di committenza (art. 4, co. 2, lett. e)
- Valorizza il patrimonio immobiliare dell'amministrazione partecipante (art. 4, co. 3)

Indicare le motivazioni della riconducibilità o meno ai vincoli di scopo di cui al co. 1 o ad una delle attività di cui ai commi 2 e 3, anche con riferimento alle società che svolgono le attività di cui ai commi 6, 7, 8:

Si rinvia alla scheda nel Progetto di ricognizione e revisione straordinaria costituente l'allegato 1 alla deliberazione del Consiglio Comunale della Città di Torino.

(a): Inserire uno dei progressivi già indicati nelle schede di ricognizione (02.01; 02.02).

(b): Inserire la ragione sociale come indicata nelle schede di ricognizione (02.01; 02.02).

(c): Indicare il tipo di partecipazione distinguendo i casi in cui la società sia partecipata direttamente, indirettamente (tramite altra società/organismi), ovvero in parte direttamente e in parte indirettamente.

(d): Inserire l'attività come indicata nelle schede di ricognizione (02.01; 02.02).



**03. REQUISITI TESTO UNICO DELLE SOCIETÀ A PARTECIPAZIONE PUBBLICA**

03.02. Condizioni art. 20, co. 2

Progressivo società partecipata:  (a)

Denominazione società partecipata:  (b)

Tipo partecipazione:  (c)

Attività svolta:  (d)

Indicare i seguenti dati con riferimento all'esercizio 2015:

Numero società partecipate (a)	53,00
Numero amministratori (b)	5
di cui amministratori esterni (c)	1
Numero consiglieri esterni di controllo (d)	5
di cui consiglieri esterni (e)	1

Importi in euro	
Costo del personale (f)	3.367.826,00
Impianti mantenimento (g)	201.680,00
Costi per ammortamenti e svalutazioni (h)	41.560,00

Importi in euro	
RESULTATO D'ESERCIZIO (i)	
2015	7.100.436,00
2014	19.516.285,00
2013	-5.206.733,00
2012	-1.368.952,00
2011	683.486,00

Importi in euro	
FATTURATO	
2015	64.501.923,00
2014	95.936.137,00
2013	13.518.243,00
FATTURATO MEDIO	44.628.434,00

Sussistenza delle condizioni di cui all'art. 20, co. 2:

- La partecipazione societaria non rientra in alcuna delle categorie di cui all'art. 4 (art. 20, co. 2, lett. a)
- Società priva di dipendenti o con numero di amministratori superiore a quello dei dipendenti (art. 20, co. 2, lett. b)
- Svolgimento di attività analoghe o simili a quelle svolte da altre società partecipate o da enti pubblici strumentali (art. 20, co. 2, lett. c)

Indicare quali società/enti strumentali:

- Fatturato medio non superiore a 500.000 euro nel biennio precedente (art. 20, co. 2, lett. d e art. 26, co. 12-quinquies)
- Perdite in 4 dei 5 esercizi precedenti (per società che non gestiscono un servizio di interesse generale) (art. 20, co. 2, lett. e)
- Necessità di contenimento dei costi di funzionamento (art. 20, co. 2, lett. f)
- Necessità di aggregazione con altre società aventi ad oggetto le attività consentite all'art. 4 (art. 20, co. 2, lett. g)

Indicare le motivazioni della sussistenza o meno delle condizioni di cui ai punti precedenti:

Si rinvia alla scheda nel Progetto di ricognizione e revisione straordinaria costituente l'allegato 1 alla deliberazione del Consiglio Comunale della Città di Torino.

Azioni da intraprendere:

Mantenimento della partecipazione

(a): Inserire uno dei progressivi già indicati nelle schede di ricognizione (02.01; 02.02).  
 (b): Inserire la ragione sociale come indicata nella scheda di ricognizione (02.01; 02.02).  
 (c): Indicare il tipo di partecipazione distinguendo i casi in cui la società sia partecipata direttamente, indirettamente (tramite altra società/organismo), ovvero in parte direttamente e in parte indirettamente.  
 (d): Inserire l'attività svolta come indicata nelle schede di ricognizione (02.01; 02.02).  
 (e): Inserire il numero medio di dipendenti come da nota integrativa al bilancio.  
 (f): Inserire la voce 89 del Conto economico.  
 (g): Inserire il risultato d'esercizio al netto delle imposte.



### 03. REQUISITI TESTO UNICO DELLE SOCIETÀ A PARTECIPAZIONE PUBBLICA

03.01. Finalità perseguite e attività ammesse (articoli 4 e 26)

Progressivo società partecipata:  (a)

Denominazione società partecipata:  (b)

Tipo partecipazione:  (c)

Attività svolta:  (d)

Indicare se la società:

- Rientra nell'Allegato "A" del d.lgs. n. 175/2016 (art. 26, co. 2)
- Ha come oggetto esclusivo la gestione di fondi europei per conto dello Stato o delle Regioni, ovvero la realizzazione di progetti di ricerca finanziati dalle Istituzioni dell'Unione Europea (art. 26, co. 2)
- È stata esclusa, con deliberazione adottata ai sensi dell'art. 4 co. 9, secondo periodo, dall'applicazione totale o parziale delle disposizioni del medesimo articolo (solo per le società partecipate dalle Regioni/Prov. Aut.)
- È destinataria dei provvedimenti di cui al d.lgs. n. 159/2011 (art. 26, co. 12-bis)
- È autorizzata alla gestione delle case da gioco, ai sensi della legislazione vigente (art. 26, co. 12-sexies)
- Qualora non sia stata selezionata alcuna delle opzioni indicate ai punti precedenti, indicare se la società:
  - È costituita in attuazione dell'art. 34 del regolamento CE n. 13/2013 - Gruppi d'Azione Locale (art. 4, co. 6)
  - Ha per oggetto sociale prevalente la gestione di spazi fieristici e l'organizzazione di eventi fieristici (art. 4, co. 7)
  - Ha per oggetto sociale prevalente la realizzazione e la gestione di impianti di trasporto a fune per la mobilità turistico-sportiva in aree montane (art. 4, co. 7)
  - Ha per oggetto sociale prevalente la produzione di energia da fonti rinnovabili (art. 4, co. 7)
  - Ha caratteristiche di spin off o di start up universitario, o analoghe a quelle degli enti di ricerca, ovvero gestisce aziende agricole con funzioni didattiche (art. 4, co. 8)
  - Produce un servizio di interesse generale a rete (di cui all'art. 3-bis del d.l. 138/2011) fuori dall'ambito territoriale di riferimento, con affidamento dei servizi, in corso e nuovi, tramite procedure ad evidenza pubblica (art. 4, co. 9-bis)
  - Produce beni e servizi strettamente necessari per il perseguimento delle finalità istituzionali dell'ente (art. 4, co. 1)
  - Produce un servizio di interesse generale (art. 4, co. 2, lett. a)
  - Progetta e realizza un'opera pubblica sulla base di un accordo di programma fra amministrazioni pubbliche (art. 4, co. 2, lett. b)
  - Realizza e gestisce un'opera pubblica ovvero organizza e gestisce un servizio di interesse generale attraverso un contratto di partenariato pubblico/privato (art. 4, co. 2, lett. c)
  - Produce beni o servizi strumentali all'ente o agli enti pubblici partecipanti o alla svolgimento delle loro funzioni (art. 4, co. 2, lett. d)
  - Svolge servizi di committenza (art. 4, co. 2, lett. e)
  - Valorizza il patrimonio immobiliare dell'amministrazione partecipante (art. 4, co. 3)

Indicare le motivazioni della riconducibilità o meno ai vincoli di scopo di cui al co. 1 o ad una delle attività di cui ai commi 2 e 3, anche con riferimento alle società che svolgono le attività di cui ai commi 6, 7, 8:

Si rinvia alla scheda nel Progetto di ricognizione e revisione straordinaria costituente l'allegato 1 alla deliberazione del Consiglio Comunale della Città di Torino.

(a): Inserire uno dei progressivi già indicati nelle schede di ricognizione (02.01; 02.02).

(b): Inserire la ragione sociale come indicata nelle schede di ricognizione (02.01; 02.02).

(c): Indicare il tipo di partecipazione distinguendo i casi in cui la società sia partecipata direttamente, indirettamente (tramite altra società/organismo), ovvero in parte direttamente e in parte indirettamente.

(d): Inserire l'attività come indicata nelle schede di ricognizione (02.01; 02.02).



**03. REQUISITI TESTO UNICO DELLE SOCIETÀ A PARTECIPAZIONE PUBBLICA**

03.02. Condizioni art. 20, co. 2

Progressiva società partecipata:  (a)

Denominazione società partecipata:  (b)

Tipo partecipazione:  (c)

Attività svolta:  (d)

Indicare i seguenti dati con riferimento all'esercizio 2015:

Numero medio dipendenti (a)	1,00
Numero amministratori (b)	1
Di cui: pubblici (c)	1
Numero partecipazioni proprie di controllo (d)	5
Di cui: pubblici (e)	5

Importi in euro	
Costo del personale (f)	13.602,00
Costo del personale (g)	21.107,00
Costo del personale (h)	118.891,00

Importi in euro	
2015	6.408.326,00
2014	28.317.682,00
2013	-4.028.370,00
2012	986.410,00
2011	3.519.178,00

Importi in euro	
2015	1.490.870,00
2014	1.578.210,00
2013	1.642.150,00
2012	1.577.004,00

Sussistenza delle condizioni di cui all'art. 20, co. 2:

- La partecipazione societaria non rientra in alcuna delle categorie di cui all'art. 4 (art. 20, co. 2, lett. a)
- Società priva di dipendenti o con numero di amministratori superiore a quello dei dipendenti (art. 20, co. 2, lett. b)
- Svolgimento di attività analoghe o similari a quelle svolte da altre società partecipate o da enti pubblici strumentali (art. 20, co. 2, lett. c)

Indicare quali società/enti strumentali:

- Fatturato medio non superiore a 500.000 euro nel triennio precedente (art. 20, co. 2, lett. d e art. 26, co. 12-quinquies)
- Perdite in 4 dei 5 esercizi precedenti (per società che non gestiscono un servizio di interesse generale) (art. 20, co. 2, lett. e)
- Necessità di contenimento dei costi di funzionamento (art. 20, co. 2, lett. f)
- Necessità di aggregazione con altre società aventi ad oggetto le attività consentite all'art. 4 (art. 20, co. 2, lett. g)

Indicare le motivazioni della sussistenza o meno delle condizioni di cui ai punti precedenti:

Si rinvia alla scheda nel Progetto di ricognizione e revisione straordinaria costituita l'allegato 1 alla deliberazione del Consiglio Comunale della Città di Torino.

Azioni da intraprendere:

Mantenimento della partecipazione

(a): Inserire uno dei progressivi già indicati nelle schede di ricognizione (02.01; 02.02).  
 (b): Inserire la ragione sociale come indicata nelle schede di ricognizione (02.01; 02.02).  
 (c): Indicare il tipo di partecipazione distinguendo i casi in cui la società sia partecipata direttamente, indirettamente (tramite altre società/organismi), ovvero in parte direttamente e in parte indirettamente.  
 (d): Inserire l'attività svolta come indicata nelle schede di ricognizione (02.01; 02.02).  
 (e): Inserire il numero medio di dipendenti come da nota integrativa al bilancio.  
 (f): Inserire la voce 09 del Conto economico.  
 (g): Inserire il risultato d'esercizio al netto delle imposte.



### 03. REQUISITI TESTO UNICO DELLE SOCIETÀ A PARTECIPAZIONE PUBBLICA

#### 03.01. Finalità perseguite e attività ammesse (articoli 4 e 26)

Progressivo società partecipata:  (a)

Denominazione società partecipata:  (b)

Tipo partecipazioni:  (c)

Attività svolta:  (d)

Indicare se la società:

- Rientra nell'Allegato "A" del d.lgs. n. 175/2016 (art. 26, co. 2)
- Ha come oggetto esclusivo la gestione di fondi europei per conto dello Stato o delle Regioni, ovvero la realizzazione di progetti di ricerca finanziati dalle Istituzioni dell'Unione Europea (art. 26, co. 2)
- È stata esclusa, con deliberazione adottata ai sensi dell'art. 4 co. 9, secondo periodo, dall'applicazione totale o parziale delle disposizioni del medesimo articolo (solo per la società partecipata dalle Regioni/Prov. Aut.)
- È destinataria dei provvedimenti di cui al d.lgs. n. 159/2011 (art. 26, co. 12-bis)
- È autorizzata alla gestione delle case da gioco, ai sensi della legislazione vigente (art. 26, co. 12-sexies)
- Qualora non sia stata selezionata alcuna delle opzioni indicate ai punti precedenti, indicare se la società:
  - È costituita in attuazione dell'art. 34 del regolamento CE n. 13/2013 - Gruppi d'Azione Locale (art. 4, co. 6)
  - Ha per oggetto sociale prevalente la gestione di spazi fieristici e l'organizzazione di eventi fieristici (art. 4, co. 7)
  - Ha per oggetto sociale prevalente la realizzazione e la gestione di impianti di trasporto a fune per la mobilità turistico-sportiva in aree montane (art. 4, co. 7)
  - Ha per oggetto sociale prevalente la produzione di energia da fonti rinnovabili (art. 4, co. 7)
  - Ha caratteristiche di spin off o di start up universitario, o analoghe a quelle degli enti di ricerca, ovvero gestisce aziende agricole con funzioni didattiche (art. 4, co. 8)
  - Produce un servizio di interesse generale a rete (di cui all'art. 3-bis del d.l. 138/2011) fuori dall'ambito territoriale di riferimento, con affidamento dei servizi, in corso e nuovi, tramite procedure ad evidenza pubblica (art. 4, co. 9-bis)
  - Produce beni e servizi strettamente necessari per il perseguimento delle finalità istituzionali dell'ente (art. 4, co. 1)
  - Produca un servizio di interesse generale (art. 4, co. 2, lett. a)
  - Progetta e realizza un'opera pubblica sulla base di un accordo di programma fra amministrazioni pubbliche (art. 4, co. 2, lett. b)
  - Realizza e gestisce un'opera pubblica ovvero organizza e gestisce un servizio di interesse generale attraverso un contratto di partenariato pubblico/privato (art. 4, co. 2, lett. c)
  - Produce beni o servizi strumentali all'ente o agli enti pubblici partecipanti o alla svolgimento delle loro funzioni (art. 4, co. 2, lett. d)
  - Svolge servizi di committenza (art. 4, co. 2, lett. e)
  - Valorizza il patrimonio immobiliare dell'amministrazione partecipante (art. 4, co. 3)

Indicare le motivazioni della riconducibilità o meno ai vincoli di scopo di cui al co. 1 o ad una delle attività di cui ai commi 2 e 3, anche con riferimento alle società che svolgono le attività di cui ai commi 6, 7, 8:

Si rinvia alla scheda nel Progetto di ricognizione e revisione straordinaria costituente l'allegato 1 alla deliberazione del Consiglio Comunale della Città di Torino.

(a): Inserire uno dei progressivi già indicati nelle schede di ricognizione (02.01; 02.02).

(b): Inserire la ragione sociale come indicata nelle schede di ricognizione (02.01; 02.02).

(c): Indicare il tipo di partecipazione distinguendo i casi in cui la società sia partecipata direttamente, indirettamente (tramite altra società/organizzazione) ovvero in parte direttamente e in parte indirettamente.

(d): Inserire l'attività come indicata nelle schede di ricognizione (02.01; 02.02).



**03. REQUISITI TESTO UNICO DELLE SOCIETÀ A PARTECIPAZIONE PUBBLICA**

03.02. Condizioni art. 20, co. 2

Progressiva società partecipata:  (a)

Denominazione società partecipata:  (b)

Tipo partecipazione:  (c)

Attività svolta:  (d)

Indicare i seguenti dati con riferimento all'esercizio 2015:

Numero società partecipate (a)	94,00
Numero amministratori	3
di cui presidenti	0
Numero amministratori esperti di bilancio	5
di cui presidenti	0

Importi in euro	
Costo del personale (f)	5.617.943,00
Costo del personale (g)	88.457,00
Costo del personale (g)	41.235,00

Importi in euro	
RESULTATO D'ESERCIZIO (g)	
2013	152.284,00
2014	111.612,00
2015	292.394,00
2016	347.073,00
2017	841.583,00

Importi in euro	
FATTURATO	
2013	17.264.803,00
2014	20.890.131,00
2015	18.345.251,00
FATTURATO MEDIO	18.186.728,00

Sussistenza delle condizioni di cui all'art. 20, co. 2:

- La partecipazione societaria non rientra in alcuna delle categorie di cui all'art. 4 (art. 20, co. 2, lett. a)
- Società priva di dipendenti o con numero di amministratori superiore a quello dei dipendenti (art. 20, co. 2, lett. b)
- Svolgimento di attività analoghe o similari a quelle svolte da altre società partecipate o da enti pubblici strumentali (art. 20, co. 2, lett. c)

Indicare quali società/enti strumentali:

- Fatturato medio non superiore a 500.000 euro nel triennio precedente (art. 20, co. 2, lett. d e art. 26, co. 12-quinquies)
- Perdite in 4 dei 5 esercizi precedenti (per società che non gestiscono un servizio di interesse generale) (art. 20, co. 2, lett. e)
- Necessità di contenimento dei costi di funzionamento (art. 20, co. 2, lett. f)
- Necessità di aggregazione con altre società aventi ad oggetto le attività consentite all'art. 4 (art. 20, co. 2, lett. g)

Indicare le motivazioni della sussistenza o meno delle condizioni di cui ai punti precedenti:

Si rinvia alla scheda nel Progetto di ricognizione e revisione straordinaria costituente l'allegato 1 alla deliberazione del Consiglio Comunale della Città di Torino.

Azioni da intraprendere:

Alienazione della partecipazione

(a): Inserire una delle progressive già indicate nelle schede di ricognizione (02.01; 02.02).  
 (b): Inserire la ragione sociale come indicata nelle schede di ricognizione (02.01; 02.02).  
 (c): Indicare il tipo di partecipazione distinguendo i casi in cui la società sia partecipata direttamente, indirettamente (tramite altre società/organismi), ovvero in parte direttamente e in parte indirettamente.  
 (d): Inserire l'attività svolta come indicata nelle schede di ricognizione (02.01; 02.02).  
 (e): Inserire il numero medio di dipendenti come da nota integrativa al bilancio.  
 (f): Inserire la voce 89 del Conto economico.  
 (g): Inserire il risultato d'esercizio al netto delle imposte.

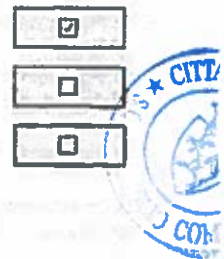

**05. AZIONI DI RAZIONALIZZAZIONE**

**05.02. Cessione/Alienazione quote**

Progressivo società partecipata:  Quota di partecipazione detenuta:  (b)  
Denominazione società partecipata:  (c) Quota di partecipazione da cedere/alienare:  (d)  
Tipo partecipazione:  (e)  
Attività svolta:  (f)

Selezionare le motivazioni della scelta:

(g)

In caso di scelta dell'opzione "altro", specificare:

Fornire ulteriori dettagli sulle motivazioni della scelta:

Si rinvia alla scheda nel Progetto di ricognizione e revisione straordinaria costituente l'allegato 1 alla deliberazione del Consiglio Comunale della Città di Torino

Indicare le modalità di attuazione della cessione/alienazione:

Art. 10 T.U.S.P.

Indicare i tempi stimati per il perfezionamento della cessione/alienazione:

Art. 24 c. 4 T.U.S.P.

Indicare una stima dei risparmi attesi:

- (a): Inserire uno dei progressivi già indicati nelle schede di ricognizione (02.01; 02.02).
- (b): Inserire la quota complessiva di partecipazione dell'Amministrazione, sommando le quote dirette (02.01 colonna E) e indirette (02.02 colonna G).
- (c): Inserire la ragione sociale come indicata nelle schede di ricognizione (02.01; 02.02).
- (d): Inserire la quota di partecipazione che si intende cedere/alienare.
- (e): Indicare il tipo di partecipazione distinguendo i casi in cui la società sia partecipata direttamente, indirettamente (tramite altra società/organismo), ovvero in parte direttamente e in parte indirettamente.
- (f): Inserire l'attività svolta come indicata nelle schede di ricognizione (02.01; 02.02).
- (g): Vedi scheda 06. "Appendice\_motivazioni".



### 03. REQUISITI TESTO UNICO DELLE SOCIETÀ A PARTECIPAZIONE PUBBLICA

#### 03.01. Finalità perseguite e attività ammesse (articoli 4 e 26)

Progressivo società partecipata:  (a)

Denominazione società partecipata:  (b)

Tipo partecipazione:  (c)

Attività svolta:  (d)

Indicare se la società:

- Rientra nell'Allegato "A" del d.lgs. n. 175/2016 (art. 26, co. 2)
- Ha come oggetto esclusivo la gestione di fondi europei per conto dello Stato o delle Regioni, ovvero la realizzazione di progetti di ricerca finanziati dalle istituzioni dell'Unione Europea (art. 26, co. 2)
- È stata esclusa, con deliberazione adottata ai sensi dell'art. 4 co. 9, secondo periodo, dall'applicazione totale o parziale delle disposizioni del medesimo articolo (solo per le società partecipate dalle Regioni/Prov. Aut.)
- È destinataria dei provvedimenti di cui al d.lgs. n. 159/2011 (art. 26, co. 12-bis)
- È autorizzata alla gestione delle case da gioco, ai sensi della legislazione vigente (art. 26, co. 12-sexies)
- Qualora non sia stata selezionata alcuna delle opzioni indicate ai punti precedenti, indicare se la società:
  - È costituita in attuazione dell'art. 34 del regolamento CE n. 13/2013 - Gruppi d'Azione Locale (art. 4, co. 6)
  - Ha per oggetto sociale prevalente la gestione di spazi fieristici e l'organizzazione di eventi fieristici (art. 4, co. 7)
  - Ha per oggetto sociale prevalente la realizzazione e la gestione di impianti di trasporto a fune per la mobilità turistico-sportiva in aree montane (art. 4, co. 7)
  - Ha per oggetto sociale prevalente la produzione di energia da fonti rinnovabili (art. 4, co. 7)
  - Ha caratteristiche di spin off o di start up universitario, o analoghe a quelle degli enti di ricerca, ovvero gestisce aziende agricole con funzioni didattiche (art. 4, co. 8)
  - Produce un servizio di interesse generale a rete (di cui all'art. 3-bis del d.l. 138/2011) fuori dall'ambito territoriale di riferimento, con affidamento dei servizi, in corso e nuovi, tramite procedure ad evidenza pubblica (art. 4, co. 9-bis)
  - Produce beni e servizi strettamente necessari per il perseguimento delle finalità istituzionali dell'ente (art. 4, co. 1)
  - Produce un servizio di interesse generale (art. 4, co. 2, lett. a)
  - Progetta e realizza un'opera pubblica sulla base di un accordo di programma fra amministrazioni pubbliche (art. 4, co. 2, lett. b)
  - Realizza e gestisce un'opera pubblica ovvero organizza e gestisce un servizio di interesse generale attraverso un contratto di partenariato pubblico/privato (art. 4, co. 2, lett. c)
  - Produce beni o servizi strumentali all'ente o agli enti pubblici partecipanti o alla svolgimento delle loro funzioni (art. 4, co. 2, lett. d)
  - Svolge servizi di committenza (art. 4, co. 2, lett. e)
  - Valorizza il patrimonio immobiliare dell'amministrazione partecipante (art. 4, co. 3)

Indicare le motivazioni della riconducibilità o meno ai vincoli di scopo di cui al co. 1 o ad una delle attività di cui ai commi 2 e 3, anche con riferimento alle società che svolgono le attività di cui ai commi 6, 7, 8:

Si rinvia alla scheda nel Progetto di ricognizione e revisione straordinaria costituente l'allegato 1 alla deliberazione del Consiglio Comunale della Città di Torino.

(a): Inserire uno dei progressivi già indicati nelle schede di ricognizione (02.01; 02.02).

(b): Inserire la ragione sociale come indicata nelle schede di ricognizione (02.01; 02.02).

(c): Indicare il tipo di partecipazione distinguendo i casi in cui la società sia partecipata direttamente, indirettamente (tramite altra società/organismo), ovvero in parte direttamente e in parte indirettamente.

(d): Inserire l'attività come indicata nelle schede di ricognizione (02.01; 02.02).

**03. REQUISITI TESTO UNICO DELLE SOCIETÀ A PARTECIPAZIONE PUBBLICA**

03.02. Condizioni art. 20, co. 2

Progressivo società partecipata:  (a)

Denominazione società partecipata:  (b)

Tipo partecipazione:  (c)

Attività svolta:  (d)

Indicare i seguenti dati con riferimento all'esercizio 2013:

Numero medio dipendenti (e)	156,00
Numero amministratori	4
di cui amministratori di fatto	4
Numero consiglieri esterni al consiglio	5
di cui consiglieri di fatto	5

Importi in euro

Capitale del patrimonio (f)	6.785.515,00
Capitale di rischio (g)	97.818,00
Capitale di riserva (h)	32.700,00

Importi in euro

<b>RIANZIANO (i)</b>	
2013	1.944.587,00
2014	1.493.525,00
2015	1.032.112,00
2016	2.894.987,00
2017	1.015.283,00

Importi in euro

<b>FATTURATO</b>	
2013	19.736.979,00
2014	18.630.564,00
2015	19.478.184,00
FATTURATO MEDIO (j)	19.281.909,00

Sussistenza delle condizioni di cui all'art. 20, co. 2:

- La partecipazione societaria non rientra in alcuna delle categorie di cui all'art. 4 (art. 20, co. 2, lett. a)
- Società priva di dipendenti o con numero di amministratori superiore a quello dei dipendenti (art. 20, co. 2, lett. b)
- Svolgimento di attività analoghe o similari a quelle svolte da altre società partecipate o da enti pubblici strumentali (art. 20, co. 2, lett. c)

Indicare quali società/enti strumentali:

- Fatturato medio non superiore a 500.000 euro nel triennio precedente (art. 20, co. 2, lett. d e art. 26, co. 12-quinquies)
- Perdite in 4 dei 5 esercizi precedenti (per società che non gestiscono un servizio di interesse generale) (art. 20, co. 2, lett. e)
- Necessità di contenimento dei costi di funzionamento (art. 20, co. 2, lett. f)
- Necessità di aggregazione con altre società aventi ad oggetto le attività consentite all'art. 4 (art. 20, co. 2, lett. g)

Indicare le motivazioni della sussistenza o meno delle condizioni di cui ai punti precedenti:

Si rinvia alla scheda nel Progetto di ricognizione e revisione straordinaria costituente l'allegato 1 alla deliberazione del Consiglio Comunale della Città di Torino.

Azioni da intraprendere:

Mantenimento della partecipazione

(a): Inserire uno dei progressivi già indicati nelle schede di ricognizione (02.01; 02.02).  
 (b): Inserire la ragione sociale come indicata nelle schede di ricognizione (02.01; 02.02).  
 (c): Indicare il tipo di partecipazione distinguendo i casi in cui la società sia partecipata direttamente, indirettamente (tramite altra società/organismo), ovvero in parte direttamente e in parte indirettamente.  
 (d): Inserire l'attività svolta come indicata nelle schede di ricognizione (02.01; 02.02).  
 (e): Inserire il numero medio di dipendenti come da nota integrativa al bilancio.  
 (f): Inserire la voce 09 del Conto economico.  
 (g): Inserire il risultato d'esercizio al netto delle imposte.



### 03. REQUISITI TESTO UNICO DELLE SOCIETÀ A PARTECIPAZIONE PUBBLICA

03.01. Finalità perseguita e attività ammesse (articoli 4 e 26)

Progressivo società partecipata:  (a)

Denominazione società partecipata:  (b)

Tipo partecipazione:  (c)

Attività svolta:  (d)

Indicare se la società:

- Rientra nell'Allegato "A" del d.lgs. n. 175/2016 (art. 26, co. 2)
- Ha come oggetto esclusivo la gestione di fondi europei per conto dello Stato o delle Regioni, ovvero la realizzazione di progetti di ricerca finanziati dalle Istituzioni dell'Unione Europea (art. 26, co. 2)
- È stata esclusa, con deliberazione adottata ai sensi dell'art. 4 co. 9, secondo periodo, dall'applicazione totale o parziale delle disposizioni del medesimo articolo (solo per le società partecipate dalle Regioni/Prov. Aut.)
- È destinataria dei provvedimenti di cui al d.lgs. n. 159/2011 (art. 26, co. 12-bis)
- È autorizzata alla gestione delle case da gioco, ai sensi della legislazione vigente (art. 26, co. 12-sexies)
- Qualora non sia stata selezionata alcuna delle opzioni indicate ai punti precedenti, indicare se la società:
- È costituita in attuazione dell'art. 34 del regolamento CE n. 13/2013 - Gruppi d'Azione Locale (art. 4, co. 6)
- Ha per oggetto sociale prevalente la gestione di spazi fieristici e l'organizzazione di eventi fieristici (art. 4, co. 7)
- Ha per oggetto sociale prevalente la realizzazione e la gestione di impianti di trasporto a fune per la mobilità turistico-sportiva in aree montane (art. 4, co. 7)
- Ha per oggetto sociale prevalente la produzione di energia da fonti rinnovabili (art. 4, co. 7)
- Ha caratteristiche di spin off o di start up universitario, o analoghe a quelle degli enti di ricerca, ovvero gestisce aziende agricole con funzioni didattiche (art. 4, co. 6)
- Produce un servizio di interesse generale a rete (di cui all'art. 3-bis del d.l. 138/2011) fuori dall'ambito territoriale di riferimento, con affidamento dei servizi, in corso e nuovi, tramite procedure ad evidenza pubblica (art. 4, co. 9-bis)
- Produce beni e servizi strettamente necessari per il perseguimento delle finalità istituzionali dell'ente (art. 4, co. 1)
- Produca un servizio di interesse generale (art. 4, co. 2, lett. a)
- Progetta e realizza un'opera pubblica sulla base di un accordo di programma fra amministrazioni pubbliche (art. 4, co. 2, lett. b)
- Realizza e gestisce un'opera pubblica ovvero organizza e gestisce un servizio di interesse generale attraverso un contratto di partenariato pubblico/privato (art. 4, co. 2, lett. c)
- Produce beni o servizi strumentali all'ente o agli enti pubblici partecipanti o alla svolgimento delle loro funzioni (art. 4, co. 2, lett. d)
- Svolge servizi di committenza (art. 4, co. 2, lett. e)
- Valorizza il patrimonio immobiliare dell'amministrazione partecipante (art. 4, co. 3)

Indicare le motivazioni della riconducibilità o meno ai vincoli di scopo di cui al co. 1 o ad una delle attività di cui ai commi 2 e 3, anche con riferimento alle società che svolgono le attività di cui ai commi 6, 7, 8:

Si rinvia alla scheda nel Progetto di ricognizione e revisione straordinaria costituente l'allegato 1 alla deliberazione del Consiglio Comunale della Città di Torino.

(a): Inserire uno dei progressivi già indicati nelle schede di ricognizione (02.01; 02.02).

(b): Inserire la ragione sociale come indicata nelle schede di ricognizione (02.01; 02.02).

(c): Indicare il tipo di partecipazione distinguendo i casi in cui la società sia partecipata direttamente, indirettamente (tramite altra società/organismo), ovvero in parte direttamente e in parte indirettamente.

(d): Inserire l'attività come indicata nelle schede di ricognizione (02.01; 02.02).

**03. REQUISITI TESTO UNICO DELLE SOCIETÀ A PARTECIPAZIONE PUBBLICA**

03.02. Condizioni art. 20, co. 2

Progressivo società partecipata:  (a)

Denominazione società partecipata:  (b)

Tipo partecipazione:  (c)

Attività svolta:  (d)

Indicare i seguenti dati con riferimento all'esercizio 2015:

Numero medio dipendenti (e)	204,00
Numero amministratori	5
di cui consiglieri	1
Numero componenti organi di controllo	5
di cui consiglieri	2

Importi in euro	
Costo del personale (f)	9.279.257,00
Chargi di gestione (g)	124.116,00
Chargi finanziari (g)	55.120,00

Importi in euro	
COLTIVATO P. ESERCIZIO (g)	
2014	525.963,00
2013	416.542,08
2012	105.782,00
2011	425.851,00
2010	402.145,00

Importi in euro	
FATTURATO	
2014	67.307.815,00
2013	64.191.703,00
2012	68.824.872,00
FATTURATO MEDIO	66.774.829,00

Sussistenza delle condizioni di cui all'art. 20, co. 2:

- La partecipazione societaria non rientra in alcuna delle categorie di cui all'art. 4 (art. 20, co. 2, lett. a)
- Società priva di dipendenti o con numero di amministratori superiore a quello dei dipendenti (art. 20, co. 2, lett. b)
- Svolgimento di attività analoghe o simili a quelle svolte da altre società partecipate o da enti pubblici strumentali (art. 20, co. 2, lett. c)

Indicare quali società/enti strumentali:

- Fatturato medio non superiore a 500.000 euro nel triennio precedente (art. 20, co. 2, lett. d e art. 26, co. 12-quinquies)
- Perdite in 4 dei 5 esercizi precedenti (per società che non gestiscono un servizio di interesse generale) (art. 20, co. 2, lett. e)
- Necessità di contenimento dei costi di funzionamento (art. 20, co. 2, lett. f)
- Necessità di aggregazione con altre società aventi ad oggetto le attività consentite all'art. 4 (art. 20, co. 2, lett. g)

Indicare le motivazioni della sussistenza o meno delle condizioni di cui ai punti precedenti:

Si rinvia alla scheda nel Progetto di ricognizione e revisione straordinaria costituente l'allegato 1 alla deliberazione del Consiglio Comunale della Città di Torino.

Azioni da intraprendere:

Mantenimento della partecipazione

(a): Inserire uno dei progressivi già indicati nelle schede di ricognizione (02.01; 02.02).  
 (b): Inserire la ragione sociale come indicata nelle schede di ricognizione (02.01; 02.02).  
 (c): Indicare il tipo di partecipazione distinguendo i casi in cui la società sia partecipata direttamente, indirettamente (tramite altra società/organismo), ovvero in parte direttamente e in parte indirettamente.  
 (d): Inserire l'attività svolta come indicata nelle schede di ricognizione (02.01; 02.02).  
 (e): Inserire il numero medio di dipendenti come da nota integrativa al bilancio.  
 (f): Inserire la voce 09 del Conto Economico.  
 (g): Inserire il risultato d'esercizio al netto delle imposte.



**03. REQUISITI TESTO UNICO DELLE SOCIETÀ A PARTECIPAZIONE PUBBLICA**

03.01. Finalità perseguite e attività ammesse (articoli 4 e 26)

Progressivo società partecipata:  (a)

Denominazione società partecipata:  (b)

Tipo partecipazioni:  (c)

Attività svolta:  (d)

Indicare se la società:

- Rientra nell'Allegato "A" del d.lgs. n. 175/2016 (art. 26, co. 2)
- Ha come oggetto esclusivo la gestione di fondi europei per conto dello Stato o delle Regioni, ovvero la realizzazione di progetti di ricerca finanziati dalle istituzioni dell'Unione Europea (art. 26, co. 2)
- È stata esclusa, con deliberazione adottata ai sensi dell'art. 4 co. 9, secondo periodo, dall'applicazione totale o parziale delle disposizioni del medesimo articolo (solo per le società partecipate dalle Regioni/Prov. Aut.)
- È destinataria del provvedimenti di cui al d.lgs. n. 159/2011 (art. 26, co. 12-bis)
- È autorizzata alla gestione delle case da gioco, ai sensi della legislazione vigente (art. 26, co. 12-sexies)
- Qualora non sia stata selezionata alcuna delle opzioni indicate ai punti precedenti, indicare se la società:
- È costituita in attuazione dell'art. 34 del regolamento CE n. 13/2013 - Gruppi d'Azione Locale (art. 4, co. 6)
- Ha per oggetto sociale prevalente la gestione di spazi fieristici e l'organizzazione di eventi fieristici (art. 4, co. 7)
- Ha per oggetto sociale prevalente la realizzazione e la gestione di impianti di trasporto a fune per la mobilità turistico-sportiva in aree montane (art. 4, co. 7)
- Ha per oggetto sociale prevalente la produzione di energia da fonti rinnovabili (art. 4, co. 7)
- Ha caratteristiche di spin off o di start up universitario, o analoghe a quelle degli enti di ricerca, ovvero gestisce aziende agricole con funzioni didattiche (art. 4, co. 8)
- Produce un servizio di interesse generale a rete (di cui all'art. 3-bis del d.l. 138/2011) fuori dall'ambito territoriale di riferimento, con affidamento dei servizi, in corso e nuovi, tramite procedure ad evidenza pubblica (art. 4, co. 9-bis)
- Produce beni e servizi strettamente necessari per il perseguimento delle finalità istituzionali dell'ente (art. 4, co. 1)
- Produce un servizio di interesse generale (art. 4, co. 2, lett. a)
- Progetta e realizza un'opera pubblica sulla base di un accordo di programma fra amministrazioni pubbliche (art. 4, co. 2, lett. b)
- Realizza e gestisce un'opera pubblica ovvero organizza e gestisce un servizio di interesse generale attraverso un contratto di partenariato pubblico/privato (art. 4, co. 2, lett. c)
- Produce beni o servizi strumentali all'ente o agli enti pubblici partecipanti o alla svolgimento delle loro funzioni (art. 4, co. 2, lett. d)
- Svolge servizi di committenza (art. 4, co. 2, lett. e)
- Valorizza il patrimonio immobiliare dell'amministrazione partecipante (art. 4, co. 3)

Indicare le motivazioni della riconducibilità o meno ai vincoli di scopo di cui al co. 1 o ad una delle attività di cui ai commi 2 e 3, anche con riferimento alle società che svolgono le attività di cui ai commi 6, 7, 8:

Si rinvia alla scheda nel Progetto di ricognizione e revisione straordinaria costituente l'allegato 1 alla deliberazione del Consiglio Comunale della Città di Torino.

(a): Inserire uno dei progressivi già indicati nelle schede di ricognizione (02.01; 02.02).

(b): Inserire la ragione sociale come indicata nelle schede di ricognizione (02.01; 02.02).

(c): Indicare il tipo di partecipazione distinguendo i casi in cui la società sia partecipata direttamente, indirettamente (tramite altra società/organismo), ovvero in parte direttamente e in parte indirettamente.

(d): Inserire l'attività come indicata nelle schede di ricognizione (02.01; 02.02).



**03. REQUISITI TESTO UNICO DELLE SOCIETÀ A PARTECIPAZIONE PUBBLICA**

03.02. Condizioni art. 20, co. 2

Progressivo società partecipata:  (a)

Denominazione società partecipata:  (b)

Tipo partecipazione:  (c)

Attività svolta:  (d)

Indicare i seguenti dati con riferimento all'esercizio 2015:

Numero medio dipendenti (f)	41,00
Numero amministratori (g)	5
Numero soci (h)	5
Numero soci pubblici (i)	5
Numero soci privati (j)	5

Importi in euro

Costo del capitale (n)	2.392.759,00
Capitale proprio (m)	181.711,00
Capitale proprio originario di esercizio (o)	50.280,00

Importi in euro

RISULTATO D'ESERCIZIO (p)	
2017	618.294,00
2016	572.996,00
2015	524.136,00
2014	397.442,00
2013	331.092,00

Importi in euro

FATTURATO	
2015	7.266.891,00
2014	6.852.176,00
2013	6.579.570,00
FATTURATO MEDIO (q)	6.894.948,33

Sussistenza delle condizioni di cui all'art. 20, co. 2:

- La partecipazione societaria non rientra in alcuna delle categorie di cui all'art. 4 (art. 20, co. 2, lett. a)
- Società priva di dipendenti o con numero di amministratori superiore a quello dei dipendenti (art. 20, co. 2, lett. b)
- Svolgimento di attività analoghe o similari a quelle svolte da altre società partecipate o da enti pubblici strumentali (art. 20, co. 2, lett. c)

Indicare quali società/enti strumentali:

- Fatturato medio non superiore a 500.000 euro nel triennio precedente (art. 20, co. 2, lett. d e art. 25, co. 12-quinquies)
- Perdite in 4 dei 5 esercizi precedenti (per società che non gestiscono un servizio di interesse generale) (art. 20, co. 2, lett. e)
- Necessità di contenimento del costo di funzionamento (art. 20, co. 2, lett. f)
- Necessità di aggregazione con altre società aventi ad oggetto le attività consentite all'art. 4 (art. 20, co. 2, lett. g)

Indicare le motivazioni della sussistenza o meno delle condizioni di cui ai punti precedenti:

Si rinvia alla scheda nel Progetto di ricognizione e revisione straordinaria costituente l'allegato 1 alla deliberazione del Consiglio Comunale della Città di Torino.

Azioni da intraprendere:

Mantenimento della partecipazione con possibile razionalizzazione attraverso l'ingresso di nuovi soci pubblici con conseguente riduzione della quota di partecipazione della Città di Torino

(a): Inserire uno dei progressivi già indicati nelle schede di ricognizione (02.01; 02.02).  
 (b): Inserire la ragione sociale come indicata nelle schede di ricognizione (03.01; 03.02).  
 (c): Indicare il tipo di partecipazione distinguendo i casi in cui la società sia partecipata direttamente, indirettamente (tramite altre società/organismo), ovvero in parte direttamente e in parte indirettamente.  
 (d): Inserire l'attività svolta come indicata nelle schede di ricognizione (02.01; 02.02).  
 (e): Inserire il numero medio di dipendenti come da nota integrativa al bilancio.  
 (f): Inserire la voce B9 del Conto economico.  
 (g): Inserire il risultato d'esercizio al netto delle imposte.



### 03. REQUISITI TESTO UNICO DELLE SOCIETÀ A PARTECIPAZIONE PUBBLICA

03.01. Finalità perseguite e attività ammesse (articoli 4 e 26)

Progressivo società partecipata:  (a)

Denominazione società partecipata:  (b)

Tipo partecipazione:  (c)

Attività svolta:  (d)

Indicare se la società:

- Rientra nell'Allegato "A" del d.lgs. n. 175/2016 (art. 26, co. 2)
- Ha come oggetto esclusivo la gestione di fondi europei per conto dello Stato o delle Regioni, ovvero la realizzazione di progetti di ricerca finanziati dalle istituzioni dell'Unione Europea (art. 26, co. 2)
- È stata esclusa, con deliberazione adottata ai sensi dell'art. 4 co. 9, secondo periodo, dall'applicazione totale o parziale delle disposizioni del medesimo articolo (solo per le società partecipate dalle Regioni/Prov. Aut.)
- È destinataria dei provvedimenti di cui al d.lgs. n. 159/2011 (art. 26, co. 12-bis)
- È autorizzata alla gestione delle case da gioco, ai sensi della legislazione vigente (art. 26, co. 12-sexies)
- Qualora non sia stata selezionata alcuna delle opzioni indicate ai punti precedenti, indicare se la società:
  - È costituita in attuazione dell'art. 34 del regolamento CE n. 13/2013 - Gruppi d'Azione Locale (art. 4, co. 6)
  - Ha per oggetto sociale prevalente la gestione di spazi fieristici e l'organizzazione di eventi fieristici (art. 4, co. 7)
  - Ha per oggetto sociale prevalente la realizzazione e la gestione di impianti di trasporto a fune per la mobilità turistico-sportiva in aree montane (art. 4, co. 7)
  - Ha per oggetto sociale prevalente la produzione di energia da fonti rinnovabili (art. 4, co. 7)
  - Ha caratteristiche di spin off o di start up universitario, o analoghe a quelle degli enti di ricerca, ovvero gestisce aziende agricole con funzioni didattiche (art. 4, co. 8)
  - Produce un servizio di interesse generale a rete (di cui all'art. 3-bis del d.l. 138/2011) fuori dall'ambito territoriale di riferimento, con affidamento dei servizi, in corso e nuovi, tramite procedure ad evidenza pubblica (art. 4, co. 9-bis)
  - Produce beni e servizi strettamente necessari per il perseguimento delle finalità istituzionali dell'ente (art. 4, co. 1)
  - Produce un servizio di interesse generale (art. 4, co. 2, lett. a)
  - Progetta e realizza un'opera pubblica sulla base di un accordo di programma fra amministrazioni pubbliche (art. 4, co. 1-bis)
  - realizza o gestisce un'opera pubblica attraverso il contratto di gestione o di affidamento, o attraverso il contratto di partenariato pubblico/privato (art. 4 co. 2 lett. c)
  - Produce beni o servizi strumentali all'ente o agli enti pubblici partecipanti o alla svolgimento delle loro funzioni (art. 4, co. 2, lett. d)
  - Svolge servizi di committenza (art. 4, co. 2, lett. e)
  - Valorizza il patrimonio immobiliare dell'amministrazione partecipante (art. 4, co. 3)

Indicare le motivazioni della riconducibilità o meno ai vincoli di scopo di cui al co. 1 o ad una delle attività di cui ai commi 2 e 3, anche con riferimento alle società che svolgono le attività di cui ai commi 6, 7, 8:

Si rinvia alla scheda nel Progetto di ricognizione e revisione straordinaria costituente l'allegato 1 alla deliberazione del Consiglio Comunale della Città di Torino.

(a): Inserire uno dei progressivi già indicati nelle schede di ricognizione (02.01; 02.02).  
(b): Inserire la ragione sociale come indicata nelle schede di ricognizione (02.01; 02.02).  
(c): Indicare il tipo di partecipazione distinguendo i casi in cui la società sia partecipata direttamente, indirettamente (tramite altra società/organismo), ovvero in parte direttamente e in parte indirettamente.  
(d): Inserire l'attività come indicata nelle schede di ricognizione (02.01; 02.02).

**03. REQUISITI TESTO UNICO DELLE SOCIETÀ A PARTECIPAZIONE PUBBLICA**

03.02. Condizioni art. 20, co. 2

Progressivo società partecipata:  (a)

Denominazione società partecipata:  (b)

Tipo partecipazione:  (c)

Attività svolta:  (d)

Indicare i seguenti dati con riferimento all'esercizio 2015:

Numero medio dipendenti (e)	26,00
Numero amministratori	5
di cui nominati dall'Ente	1
Numero componenti organo di controllo	5
di cui nominati dall'Ente	0

Costo del personale (f)	1.405.739,00
Compensi amministratori	74.860,00
Compensi componenti organo di controllo	15.600,00

RISULTATO D'ESERCIZIO (g)	
2015	35.355,00
2014	-307.323,00
2013	-473.647,00
2012	9.644,00
2011	-67.471,00

FATTURATO	
2015	4.845.937,00
2014	5.779.348,00
2013	5.889.491,00
FATTURATO MEDIO	5.834.419,58

Sussistenza delle condizioni di cui all'art. 20, co. 2:

- La partecipazione societaria non rientra in alcuna delle categorie di cui all'art. 4 (art. 20, co. 2, lett. a)
- Società priva di dipendenti o con numero di amministratori superiore a quello dei dipendenti (art. 20, co. 2, lett. b)
- Svolgimento di attività analoghe o similari a quelle svolte da altre società partecipate o da enti pubblici strumentali (art. 20, co. 2, lett. c)

Indicare quali società/enti strumentali:

- Fatturato medio non superiore a 500.000 euro nel triennio precedente (art. 20, co. 2, lett. d e art. 26, co. 12-quinquies)
- Necessità di aggregazione con altre società aventi ad oggetto le attività consentite all'art. 4 (art. 20, co. 2, lett. g)

Indicare le motivazioni della sussistenza o meno delle condizioni di cui ai punti precedenti:

Si rinvia alla scheda nel Progetto di ricognizione e revisione straordinaria costituente l'allegato 1 alla deliberazione del Consiglio Comunale della Città di Torino.

Azioni da intraprendere:

Alienazione della partecipazione, mediante le seguenti modalità:  
 - procedura ad evidenza pubblica, previa consultazione per manifestazioni di Interesse, finalizzata alla dismissione di almeno il 5% della partecipazione complessiva anche ai sensi dell'art. 24, comma 5, del T.U.S.P.;  
 - in occasione dell'approvazione dei successivi Piani di razionalizzazione sarà prevista la vendita di ulteriori quote di partecipazione.

(a): Inserire uno dei progressivi già indicati nelle schede di ricognizione (02.01, 02.02).  
 (b): Inserire la ragione sociale come indicata nelle schede di ricognizione (02.01; 02.02).  
 (c): Indicare il tipo di partecipazione distinguendo i casi in cui la società sia partecipata direttamente, indirettamente (tramite altra società/organismo), ovvero in parte direttamente e in parte indirettamente.  
 (d): Inserire l'attività svolta come indicata nelle schede di ricognizione (02.01, 02.02).  
 (e): Inserire il numero medio di dipendenti come da nota integrativa al bilancio.  
 (f): Inserire la voce B9 del Conto economico.  
 (g): Inserire il risultato d'esercizio al netto delle imposte.



**05. AZIONI DI RAZIONALIZZAZIONE**

**05.02. Cessione/Alienazione quote**

Progressivo società partecipata:  Quota di partecipazione detenuta:  (b)

Denominazione società partecipata:  (c) Quota di partecipazione da cedere/alienare:  (d)

Tipo partecipazione:  (e)

Attività svolta:  (f)

**Selezionare le motivazioni della scelta:**

(g)

**In caso di scelta dell'opzione "altro", specificare:**

**Fornire ulteriori dettagli sulle motivazioni della scelta:**

Si rinvia alla scheda nel Progetto di ricognizione e revisione straordinaria costituente l'allegato 1 alla deliberazione del Consiglio Comunale della Città di Torino



**Indicare le modalità di attuazione della cessione/alienazione:**

Art. 10 T.U.S.P.  
Alienazione della partecipazione, mediante le seguenti modalità:  
- procedura ad evidenza pubblica, previa consultazione per manifestazioni di interesse, finalizzata alla dismissione di almeno il 5% della partecipazione complessiva anche ai sensi dell'art. 24, comma 5, del T.U.S.P.;  
- in occasione dell'approvazione dei successivi Piani di razionalizzazione sarà prevista la vendita di ulteriori quote di partecipazione.

**Indicare i benefici stimati per il perfezionamento della cessione/alienazione:**

Art. 24 c. 4 T.U.S.P.

**Indicare una stima dei risparmi attesi:**

- (a): Inserire uno dei progressivi già indicati nelle schede di ricognizione (02.01; 02.02).
- (b): Inserire la quota complessiva di partecipazione dell'Amministrazione, sommando le quote dirette (02.01 colonna E) e indirette (02.02 colonna G).
- (c): Inserire la ragione sociale come indicata nelle schede di ricognizione (02.01; 02.02).
- (d): Inserire la quota di partecipazione che si intende cedere/alienare.
- (e): Indicare il tipo di partecipazione distinguendo i casi in cui la società sia partecipata direttamente, indirettamente (tramite altra società/organismo), ovvero in parte direttamente e in parte indirettamente.
- (f): Inserire l'attività svolta come indicata nelle schede di ricognizione (02.01; 02.02).
- (g): Vedi scheda 06 "Appendice\_motivazioni".

### 03. REQUISITI TESTO UNICO DELLE SOCIETÀ A PARTECIPAZIONE PUBBLICA

#### 03.01. Finalità perseguite e attività ammesse (articoli 4 e 26)

Progressivo società partecipata:	Dir_9	(a)
Denominazione società partecipata:	I3P S.C.P.A.	(b)
Tipo partecipazione:	Diretta	(c)
Attività svolta:	creazione nuova imprenditoria attraverso azioni mirate alla formazione ed alla partecipazione di progetti comunitari	(d)

Indicare se la società:

- Rientra nell'Allegato "A" del d.lgs. n. 175/2016 (art. 26, co. 2)
  - Ha come oggetto esclusivo la gestione di fondi europei per conto dello Stato o delle Regioni, ovvero la realizzazione di progetti di ricerca finanziati dalle Istituzioni dell'Unione Europea (art. 26, co. 2)
  - È stata esclusa, con deliberazione adottata ai sensi dell'art. 4 co. 9, secondo periodo, dall'applicazione totale o parziale delle disposizioni del medesimo articolo (solo per le società partecipate dalle Regioni/Prov. Aut.)
  - È destinataria dei provvedimenti di cui al d.lgs. n. 159/2011 (art. 26, co. 12-bis)
  - È autorizzata alla gestione delle case da gioco, ai sensi della legislazione vigente (art. 26, co. 12-sexies)
- Qualora non sia stata selezionata alcuna delle opzioni indicate ai punti precedenti, indicare se la società:
- È costituita in attuazione dell'art. 34 del regolamento CE n. 13/2013 - Gruppi d'Azione Locale (art. 4, co. 6)
  - Ha per oggetto sociale prevalente la gestione di spazi fieristici e l'organizzazione di eventi fieristici (art. 4, co. 7)
  - Ha per oggetto sociale prevalente la realizzazione e la gestione di impianti di trasporto a fune per la mobilità turistico-sportiva in aree montane (art. 4, co. 7)
  - Ha per oggetto sociale prevalente la produzione di energia da fonti rinnovabili (art. 4, co. 7)
  - Ha caratteristiche di spin off o di start up universitario, o analoghe a quelle degli enti di ricerca, ovvero gestisce aziende agricole con funzioni didattiche (art. 4, co. 8)
  - Produce un servizio di interesse generale a rete (di cui all'art. 3-bis del d.l. 138/2011) fuori dall'ambito territoriale di riferimento, con affidamento dei servizi, in corso e nuovi, tramite procedure ad evidenza pubblica (art. 4, co. 9-bis)
  - Produce beni e servizi strettamente necessari per il perseguimento delle finalità istituzionali dell'ente (art. 4, co. 1)
  - Produce un servizio di interesse generale (art. 4, co. 2, lett. a)
  - Progetta e realizza un'opera pubblica sulla base di un accordo di programma fra amministrazioni pubbliche (art. 4, co. 2, lett. b)
  - Realizza e gestisce un'opera pubblica ovvero organizza e gestisce un servizio di interesse generale attraverso un contratto di partenariato pubblico/privato (art. 4, co. 2, lett. c)
  - Produce beni o servizi strumentali all'ente o agli enti pubblici partecipanti o alla svolgimento delle loro funzioni (art. 4, co. 2, lett. d)
  - Svolge servizi di committenza (art. 4, co. 2, lett. e)
  - Valorizza il patrimonio immobiliare dell'amministrazione partecipante (art. 4, co. 3)

Indicare le motivazioni della riconducibilità o meno ai vincoli di scopo di cui al co. 1 o ad una delle attività di cui ai commi 2 e 3, anche con riferimento alle società che svolgono le attività di cui ai commi 6, 7, 8:

Si rinvia alla scheda nel Progetto di ricognizione e revisione straordinaria costituente l'allegato 1 alla deliberazione del Consiglio Comunale della Città di Torino.

(a): Inserire uno dei progressivi già indicati nelle schede di ricognizione (02.01; 02.02).

(b): Inserire la ragione sociale come indicata nelle schede di ricognizione (02.01; 02.02).

(c): Indicare il tipo di partecipazione distinguendo i casi in cui la società sia partecipata direttamente, indirettamente (tramite altra società/organizzazione), ovvero in parte direttamente e in parte indirettamente.

(d): Inserire l'attività come indicata nelle schede di ricognizione (02.01; 02.02).

**03. REQUISITI TESTO UNICO DELLE SOCIETÀ A PARTECIPAZIONE PUBBLICA**

03.02. Condizioni art. 20, co. 2

Progressiva società partecipata:  (a)

Denominazione società partecipata:  (b)

Tipo partecipazione:  (c)

Attività svolta:  (d)

Indicare i seguenti dati con riferimento all'esercizio 2015:

Numero imprese partecipate (a)	11,00
Imprese controllate (b)	5
di cui controllate dall'Ente	1
Numero imprese partecipate (c)	5
di cui controllate dall'Ente	1

Importi in euro	
Costo del personale (d)	199.957,00
Costo dei materiali (e)	26.045,00
Altre voci di spesa (f)	12.772,00

Importi in euro	
RIULTATO ESERCIZIO (g)	
2013	23.311,00
2014	49.834,00
2015	19.772,00
2016	14.810,00
2017	88.344,00

Importi in euro	
FATTURATO	
2013	579.648,00
2014	477.879,00
2015	415.132,00
FATTURATO MEDIO	490.886,33

Sussistenza delle condizioni di cui all'art. 20, co. 2:

- La partecipazione societaria non rientra in alcuna delle categorie di cui all'art. 4 (art. 20, co. 2, lett. a)
- Società priva di dipendenti o con numero di amministratori superiore a quello dei dipendenti (art. 20, co. 2, lett. b)
- Svolgimento di attività analoghe o similari a quelle svolte da altre società partecipate o da enti pubblici strumentali (art. 20, co. 2, lett. c)

Indicare quali società/enti strumentali:

- Fatturato medio non superiore a 500.000 euro nel triennio precedente (art. 20, co. 2, lett. d e art. 26, co. 12-quinquies)
- Perdita in 4 dei 5 esercizi precedenti (per società che non gestiscono un servizio di interesse generale) (art. 20, co. 2, lett. e)
- Necessità di contenimento dei costi di funzionamento (art. 20, co. 2, lett. f)
- Necessità di aggregazione con altre società aventi ad oggetto le attività consentite all'art. 4 (art. 20, co. 2, lett. g)

Indicare le motivazioni della sussistenza o meno delle condizioni di cui ai punti precedenti:

Si rinvia alla scheda nel Progetto di ricognizione e revisione straordinaria costituente l'allegato 1 alla deliberazione del Consiglio Comunale della Città di Torino.

Azioni da intraprendere:

Alienazione della partecipazione

(a): Inserire uno dei progressivi già indicati nelle schede di ricognizione (02.01; 02.02).  
 (b): Inserire la ragione sociale come indicata nelle schede di ricognizione (02.01; 02.02).  
 (c): Indicare il tipo di partecipazione distinguendo i casi in cui la società sia partecipata direttamente, indirettamente (tramite altre società/organismi), ovvero in parte direttamente e in parte indirettamente.  
 (d): Inserire l'attività svolta come indicata nelle schede di ricognizione (02.01; 02.02).  
 (e): Inserire il numero medio di dipendenti come da nota integrativa al bilancio.  
 (f): Inserire la voce 80 del Conto economico.  
 (g): Inserire il risultato d'esercizio al netto delle imposte.



**05. AZIONI DI RAZIONALIZZAZIONE**

**05.02. Cessione/Alienazione quote**

Progressivo società partecipata:  Quota di partecipazione detenuta:  (b)

Denominazione società partecipata:  (c) Quota di partecipazione da cedere/alienare:  (d)

Tipo partecipazione:  (e)

Attività svolta:  (f)

**Selezionare le motivazioni della scelta:**

Altro (specificare)  (g)

**In caso di scelta dell'opzione "altro", specificare:**

Società non indispensabile per le finalità dell'Ente  
Società con fatturato medio inferiore a Euro 500.000,00  
Società con oggetto analogo o similare

**Fornire ulteriori dettagli sulle motivazioni della scelta:**

Si rinvia alla scheda nel Progetto di ricognizione e revisione straordinaria costituente l'allegato 1 alla deliberazione del Consiglio Comunale della Città di Torino

**Indicare le modalità di attuazione della cessione/alienazione:**

Art. 10 T.U.S.P.

**Indicare i tempi stimati per il perfezionamento della cessione/alienazione:**

Art. 24 c. 4 T.U.S.P.

**Indicare una stima dei risparmi attesi:**

(a): Inserire uno dei progressivi già indicati nelle schede di ricognizione (02.01; 02.02).

(b): Inserire la quota complessiva di partecipazione dell'Amministrazione, sommando le quote dirette (02.01 colonna E) e indirette (02.02 colonna G).

(c): Inserire la ragione sociale come indicata nelle schede di ricognizione (02.01; 02.02).

(d): Inserire la quota di partecipazione che si intende cedere/alienare.

(e): Indicare il tipo di partecipazione distinguendo i casi in cui la società sia partecipata direttamente, indirettamente (tramite altra società/organismo), ovvero in parte direttamente e in parte indirettamente.

(f): Inserire l'attività svolta come indicata nelle schede di ricognizione (02.01; 02.02).

(g): Vedi scheda 06. "Appendice\_motivazioni".



**03. REQUISITI TESTO UNICO DELLE SOCIETÀ A PARTECIPAZIONE PUBBLICA**

**03.01. Finalità perseguite e attività ammesse (articoli 4 e 26)**

Progressivo società partecipata:  (a)

Denominazione società partecipata:  (b)

Tipo partecipazione:  (c)

Attività svolta:  (d)

*Indicare se la società:*

- Rientra nell'Allegato "A" del d.lgs. n. 175/2016 (art. 26, co. 2)
  - Ha come oggetto esclusivo la gestione di fondi europei per conto dello Stato o delle Regioni, ovvero la realizzazione di progetti di ricerca finanziati dalle Istituzioni dell'Unione Europea (art. 26, co. 2)
  - È stata esclusa, con deliberazione adottata ai sensi dell'art. 4 co. 9, secondo periodo, dall'applicazione totale o parziale delle disposizioni del medesimo articolo (solo per le società partecipate dalle Regioni/Prov. Aut.)
  - È destinataria dei provvedimenti di cui al d.lgs. n. 159/2011 (art. 26, co. 12-bis)
  - È autorizzata alla gestione delle case da gioco, ai sensi della legislazione vigente (art. 26, co. 12-sexies)
- Qualora non sia stata selezionata alcuna delle opzioni indicate ai punti precedenti, indicare se la società:*
- È costituita in attuazione dell'art. 34 del regolamento CE n. 13/2013 - Gruppi d'Azione Locale (art. 4, co. 6)
  - Ha per oggetto sociale prevalente la gestione di spazi fieristici e l'organizzazione di eventi fieristici (art. 4, co. 7)
  - Ha per oggetto sociale prevalente la realizzazione e la gestione di impianti di trasporto a fune per la mobilità turistico-sportiva in aree montane (art. 4, co. 7)
  - Ha per oggetto sociale prevalente la produzione di energia da fonti rinnovabili (art. 4, co. 7)
  - Ha caratteristiche di spin off o di start up universitario, o analoghe a quelle degli enti di ricerca, ovvero gestisce aziende agricole con funzioni didattiche (art. 4, co. 8)
  - Produce un servizio di interesse generale a rete (di cui all'art. 3-bis del d.l. 138/2011) fuori dall'ambito territoriale di riferimento, con affidamento dei servizi, in corso e nuovi, tramite procedure ad evidenza pubblica (art. 4, co. 9-bis)
  - Produce beni e servizi strettamente necessari per il perseguimento delle finalità istituzionali dell'ente (art. 4, co. 1)
  - Produce un servizio di interesse generale (art. 4, co. 2, lett. a)
  - Progetta e realizza un'opera pubblica sulla base di un accordo di programma fra amministrazioni pubbliche (art. 4, co. 2, lett. b)
  - Realizza e gestisce un'opera pubblica ovvero organizza e gestisce un servizio di interesse generale attraverso un contratto di partenariato pubblico/privato (art. 4, co. 2, lett. c)
  - Produce beni o servizi strumentali all'ente o agli enti pubblici partecipanti o alla svolgimento delle loro funzioni (art. 4, co. 2, lett. d)
  - Svolge servizi di committenza (art. 4, co. 2, lett. e)
  - Valorizza il patrimonio immobiliare dell'amministrazione partecipante (art. 4, co. 3)

*Indicare le motivazioni della riconducibilità o meno ai vincoli di scopo di cui al co. 1 o ad una delle attività di cui ai commi 2 e 3, anche con riferimento alle società che svolgono la attività di cui ai commi 6, 7, 8:*

Si rinvia alla scheda nel Progetto di ricognizione e revisione straordinaria costituente l'allegato 1 alla deliberazione del Consiglio Comunale della Città di Torino.

- (a): Inserire uno dei progressivi già indicati nelle schede di ricognizione (02.01; 02.02).
- (b): Inserire la ragione sociale come indicata nelle schede di ricognizione (03.01; 02.02).
- (c): Indicare il tipo di partecipazione distinguendo i casi in cui la società sia partecipata direttamente, indirettamente (tramite altra società/organismo), ovvero in parte direttamente e in parte indirettamente.
- (d): Inserire l'attività come indicata nelle schede di ricognizione (02.01; 02.02).



**03. REQUISITI TESTO UNICO DELLE SOCIETÀ A PARTECIPAZIONE PUBBLICA**

03.02. Condizioni art. 20, co. 2

Progressiva società partecipata:  (a)

Denominazione società partecipata:  (b)

Tipo partecipazione:  (c)

Attività svolta:  (d)

Indicare i seguenti dati con riferimento all'esercizio 2015:

Numero medio dipendenti	4,00
Numero amministratori	5
di cui incaricati	1
Numero componenti organo di controllo	0
di cui incaricati	0

Importi in euro	
Costo del personale	208.408,00
Costo dei servizi	0,00
Costo dei materiali	0,00

Importi in euro	
2013	173,00
2014	1.474,00
2015	953,00
2016	1.011,00
2017	711,00

Importi in euro	
2013	370.314,00
2014	401.730,00
2015	432.187,00
FATTURATO MEDIO	391.410,50

Sussistenza delle condizioni di cui all'art. 20, co. 2:

- La partecipazione societaria non rientra in alcuna delle categorie di cui all'art. 4 (art. 20, co. 2, lett. a)
- Società priva di dipendenti o con numero di amministratori superiore a quello dei dipendenti (art. 20, co. 2, lett. b)
- Svolgimento di attività analoghe o simili a quelle svolte da altre società partecipate o da entità pubblici strumentali (art. 20, co. 2, lett. c)

Indicare quali società/enti strumentali:

- Fatturato medio non superiore a 500.000 euro nel triennio precedente (art. 20, co. 2, lett. d e art. 25, co. 12-quinquies)
- Perdite in 4 dei 5 esercizi precedenti (per società che non gestiscono un servizio di interesse generale) (art. 20, co. 2, lett. e)
- Necessità di contenimento dei costi di funzionamento (art. 20, co. 2, lett. f)
- Necessità di aggregazione con altre società aventi ad oggetto le attività consentite all'art. 4 (art. 20, co. 2, lett. g)

Indicare le motivazioni della sussistenza o meno delle condizioni di cui ai punti precedenti:

Si rinvia alla scheda nel Progetto di ricognizione e revisione straordinaria costituente l'allegato 1 alla deliberazione del Consiglio Comunale della Città di Torino.

Azioni da intraprendere:

Alienazione della partecipazione

(a): Inserire uno dei progressivi già indicati nelle schede di ricognizione (02.01; 02.02).  
 (b): Inserire la ragione sociale come indicata nelle schede di ricognizione (02.01; 02.02).  
 (c): Indicare il tipo di partecipazione distinguendo i casi in cui la società sia partecipata direttamente, indirettamente (tramite altra società/organismo), ovvero in parte direttamente e in parte indirettamente.  
 (d): Inserire l'attività svolta come indicata nelle schede di ricognizione (02.01; 02.02).  
 (e): Inserire il numero medio di dipendenti come da nota integrativa al bilancio.  
 (f): Inserire la voce 89 del Conto economico.  
 (g): Inserire il risultato d'esercizio al netto delle imposte.



## 05. AZIONI DI RAZIONALIZZAZIONE

### 05.02. Cessione/Alienazione quote

Progressivo società partecipata:  Quota di partecipazione detenuta:  (b)

Denominazione società partecipata:  (c) Quota di partecipazione da cedere/allenare:  (d)

Tipo partecipazione:  (e)

Attività svolta:  (f)

Selezionare le motivazioni della scelta:

Altro (specificare)  (g)

In caso di scelta dell'opzione "altro", specificare:

Società non indispensabile per la finalità dell'Ente  
Società con fatturato medio inferiore a Euro 500.000,00  
Società con oggetto analogo o similare

Fornire ulteriori dettagli sulle motivazioni della scelta:

Si rinvia alla scheda nel Progetto di ricognizione e revisione straordinaria costituente l'allegato 1 alla deliberazione del Consiglio Comunale della Città di Torino

Indicare le modalità di attuazione della cessione/alienazione:

Art. 10 T.U.S.P.

Indicare i tempi stimati per il perfezionamento della cessione/alienazione:

Art. 24 c. 4 T.U.S.P.

Indicare una stima dei risparmi attesi:

(a): Inserire uno dei progressivi già indicati nelle schede di ricognizione (02.01; 02.02).

(b): Inserire la quota complessiva di partecipazione dell'Amministrazione, sommando le quote dirette (02.01 colonna E) e indirette (02.02 colonna G).

(c): Inserire la ragione sociale come indicata nelle schede di ricognizione (02.01; 02.02).

(d): Inserire la quota di partecipazione che si intende cedere/allenare.

(e): Indicare il tipo di partecipazione distinguendo i casi in cui la società sia partecipata direttamente, indirettamente (tramite altra società/organismo), ovvero in parte direttamente e in parte indirettamente.

(f): Inserire l'attività svolta come indicata nelle schede di ricognizione (02.01; 02.02).

(g): Vedi scheda 06. "Appendice motivazioni".

**03. REQUISITI TESTO UNICO DELLE SOCIETÀ A PARTECIPAZIONE PUBBLICA**

03.01. Finalità perseguite e attività ammesse (articoli 4 e 26)

Progressivo società partecipata:  (a)

Denominazione società partecipata:  (b)

Tipo partecipazione:  (c)

Attività svolta:  (d)

Indicare se la società:

- Rientra nell'Allegato "A" del d.lgs. n. 175/2016 (art. 26, co. 2)
- Ha come oggetto esclusivo la gestione di fondi europei per conto dello Stato o delle Regioni, ovvero la realizzazione di progetti di ricerca finanziati dalle Istituzioni dell'Unione Europea (art. 26, co. 2)
- È stata esclusa, con deliberazione adottata ai sensi dell'art. 4 co. 9, secondo periodo, dall'applicazione totale o parziale delle disposizioni del medesimo articolo (solo per le società partecipate dalle Regioni/Prov. Aut.)
- È destinataria dei provvedimenti di cui al d.lgs. n. 159/2011 (art. 26, co. 12-bis)
- È autorizzata alla gestione delle case da gioco, ai sensi della legislazione vigente (art. 26, co. 12-sexies)

Qualora non sia stata selezionata alcuna delle opzioni indicate ai punti precedenti, indicare se la società:

- È costituita in attuazione dell'art. 34 del regolamento CE n. 13/2013 - Gruppi d'Azione Locale (art. 4, co. 6)
- Ha per oggetto sociale prevalente la gestione di spazi fieristici e l'organizzazione di eventi fieristici (art. 4, co. 7)
- Ha per oggetto sociale prevalente la realizzazione e la gestione di impianti di trasporto a fune per la mobilità turistico-sportiva in aree montane (art. 4, co. 7)
- Ha per oggetto sociale prevalente la produzione di energia da fonti rinnovabili (art. 4, co. 7)
- Ha caratteristiche di spin off o di start up universitario, o analoghe a quelle degli enti di ricerca, ovvero gestisce aziende agricole con funzioni didattiche (art. 4, co. 8)
- Produce un servizio di interesse generale a rete (di cui all'art. 3-bis del d.l. 138/2011) fuori dall'ambito territoriale di riferimento, con affidamento dei servizi, in corso e nuovi, tramite procedure ad evidenza pubblica (art. 4, co. 9-bis)
- Produce beni e servizi strettamente necessari per il perseguimento delle finalità istituzionali dell'ente (art. 4, co. 1)
- Produce un servizio di interesse generale (art. 4, co. 2, lett. a)
- Realizza e gestisce un'opera pubblica ovvero organizza e gestisce un servizio di interesse generale attraverso un contratto di partnership pubblico/privata (art. 4, co. 2, lett. b)
- Produce beni o servizi strumentali all'ente o agli enti pubblici partecipanti o alla svolgimento delle loro funzioni (art. 4, co. 2, lett. d)
- Svolge servizi di committenza (art. 4, co. 2, lett. e)
- Valorizza il patrimonio immobiliare dell'amministrazione partecipante (art. 4, co. 3)

Indicare le motivazioni della riconducibilità o meno ai vincoli di scopo di cui al co. 1 o ad una delle attività di cui ai commi 2 e 3, anche con riferimento alle società che svolgono le attività di cui ai commi 6, 7, 8:

Si rinvia alla scheda nel Progetto di ricognizione e revisione straordinaria costituente l'allegato 1 alla deliberazione del Consiglio Comunale della Città di Torino.

(a): Inserire uno dei progressivi già indicati nelle schede di ricognizione (02.01, 02.02).  
 (b): Inserire la ragione sociale come indicata nelle schede di ricognizione (02.01, 02.02).  
 (c): Indicare il tipo di partecipazione distinguendo i casi in cui la società sia partecipata direttamente, indirettamente (tramite altra società/organismo) ovvero in parte direttamente e in parte indirettamente.  
 (d): Inserire l'attività come indicata nelle schede di ricognizione (02.01, 02.02)



**03. REQUISITI TESTO UNICO DELLE SOCIETÀ A PARTECIPAZIONE PUBBLICA**

03.02. Condizioni art. 20, co. 2

Progressivo società partecipata:  (a)

Denominazione società partecipata:  (b)

Tipo partecipazione:  (c)

Attività svolta:  (d)

Indicare i seguenti dati con riferimento all'esercizio 2015:

Numero medio dipendenti (a)	10,00
Numero amministratori	5
di cui nominati dall'Ente	3
Numero componenti organo di controllo	5
di cui nominati dall'Ente	2

Importi in euro

Costo del personale (f)	786.835,00
Compensi amministratori	103.939,00
Compensi componenti organo di controllo	31.200,00

Importi in euro

RISULTATO D'ESERCIZIO (g)	
2015	-344.005,00
2014	-699.600,00
2013	-1.105.074,00
2012	-1.422.200,00
2011	-677.294,00

Importi in euro

FATTURATO	
2015	6.091.975,00
2014	5.827.333,00
2013	5.811.910,00
FATTURATO MEDIO	5.910.406,33

Sussistenza delle condizioni di cui all'art. 20, co. 2:

- La partecipazione societaria non rientra in alcuna delle categorie di cui all'art. 4 (art. 20, co. 2, lett. a)
- Società priva di dipendenti o con numero di amministratori superiore a quello dei dipendenti (art. 20, co. 2, lett. b)
- Svolgimento di attività analoghe o similari a quelle svolte da altre società partecipate o da enti pubblici strumentali (art. 20, co. 2, lett. c)

Indicare quali società/enti strumentali:

- Fatturato medio non superiore a 500.000 euro nel triennio precedente (art. 20, co. 2, lett. d e art. 26, co. 12 quinquies)

Responsabilità di gestione, per almeno un periodo, di attività di servizi di pubblica utilità (art. 20, co. 2, lett. e)

Necessità di partecipazione da parte di finanziamenti (art. 20, co. 2, lett. f)

- Necessità di aggregazione con altre società aventi ad oggetto le attività consentite all'art. 4 (art. 20, co. 2, lett. g)

Indicare le motivazioni della sussistenza o meno delle condizioni di cui ai punti precedenti:

Si rinvia alla scheda nel Progetto di ricognizione e revisione straordinaria costituente l'allegato 1 alla del.berazione del Consiglio Comunale della Città di Torino.

Azioni da intraprendere:

- Alienazione della partecipazione, mediante le seguenti modalità:

  - procedura ad evidenza pubblica, previa consultazione per manifestazioni di interesse, finalizzata alla dismissione di almeno il 5% della partecipazione complessiva anche ai sensi dell'art. 24, comma 5, del T.U.S.P.;
  - in occasione dell'approvazione dei successivi Piani di razionalizzazione sarà prevista la vendita di ulteriori quote di partecipazione.

(a): Inserire uno dei progressivi già indicati nelle schede di ricognizione (02 01, 02 02).  
 (b): Inserire la ragione sociale come indicata nelle schede di ricognizione (02 01, 02 02).  
 (c): Indicare il tipo di partecipazione distinguendo i casi in cui la società sia partecipata direttamente, indirettamente (tramite altra società/organismo), ovvero in parte direttamente e in parte indirettamente.  
 (d): Inserire l'attività svolta come indicata nelle schede di ricognizione (02.01; 02.02).  
 (e): Inserire il numero medio di dipendenti come da nota integrativa al bilancio.  
 (f): Inserire la voce B9 del Conto economico.  
 (g): Inserire il risultato d'esercizio al netto delle imposte.

## 05. AZIONI DI RAZIONALIZZAZIONE

### 05.02. Cessione/Allenazione quote

Progressivo società partecipata:  Quota di partecipazione detenuta:  (b)

Denominazione società partecipata:  (c) Quota di partecipazione da cedere/alienare:  (d)

Tipo partecipazione:  (e)

Attività svolta:  (f)

Selezionare le motivazioni della scelta:

(g)

In caso di scelta dell'opzione "altro", specificare:

Fornire ulteriori dettagli sulle motivazioni della scelta:

Si rinvia alla scheda nel Progetto di ricognizione e revisione straordinaria costituente l'allegato 1 alla deliberazione del Consiglio Comunale della Città di Torino

Indicare le modalità di attuazione della cessione/alienazione:

Art. 10 T.U.S.P.

Alienazione della partecipazione, mediante le seguenti modalità:

- procedura ad evidenza pubblica, previa consultazione per manifestazioni di interesse, finalizzata alla dismissione di almeno il 5% della partecipazione complessiva anche ai sensi dell'art. 24, comma 5, del T.U.S.P.;
- in occasione dell'approvazione dei successivi Piani di razionalizzazione sarà prevista la vendita di ulteriori quote di partecipazione.

Indicare i tempi stimati per il perfezionamento della cessione/alienazione:

Art. 24 c. 4 T.U.S.P.

Indicare una stima dei risparmi attesi:

(a): Inserire uno dei progressivi già indicati nelle schede di ricognizione (02.01; 02.02).

(b): Inserire la quota complessiva di partecipazione dell'Amministrazione, sommando le quote dirette (02.01 colonna E) e indirette (02.02 colonna G)

(c): Inserire la ragione sociale come indicata nelle schede di ricognizione (02.01; 02.02).

(d): Inserire la quota di partecipazione che si intende cedere/alienare.

(e): Indicare il tipo di partecipazione distinguendo i casi in cui la società sia partecipata direttamente, indirettamente (tramite altra società/organismo), ovvero in parte direttamente e in parte indirettamente.

(f): Inserire l'attività svolta come indicata nelle schede di ricognizione (02.01, 02.02).

(g): Vedi scheda 06. "Appendice\_motivazioni".



### 03. REQUISITI TESTO UNICO DELLE SOCIETÀ A PARTECIPAZIONE PUBBLICA

#### 03.01. Finalità perseguite e attività ammesse (articoli 4 e 26)

Progressivo società partecipata:  (a)

Denominazione società partecipata:  (b)

Tipo partecipazione:  (c)

Attività svolta:  (d)

Indicare se la società:

- Rientra nell'Allegato "A" del d.lgs. n. 175/2016 (art. 26, co. 2)
- Ha come oggetto esclusivo la gestione di fondi europei per conto dello Stato o delle Regioni, ovvero la realizzazione di progetti di ricerca finanziati dalle Istituzioni dell'Unione Europea (art. 26, co. 2)
- È stata esclusa, con deliberazione adottata ai sensi dell'art. 4 co. 9, secondo periodo, dall'applicazione totale o parziale delle disposizioni del medesimo articolo (solo per le società partecipate dalle Regioni/Prov. Aut.)
- È destinataria dei provvedimenti di cui al d.lgs. n. 159/2011 (art. 26, co. 12-bis)
- È autorizzata alla gestione delle case da gioco, ai sensi della legislazione vigente (art. 26, co. 12-sexies)
- Qualora non sia stata selezionata alcuna delle opzioni indicate ai punti precedenti, indicare se la società:
- È costituita in attuazione dell'art. 34 del regolamento CE n. 13/2013 - Gruppi d'Azione Locale (art. 4, co. 6)
- Ha per oggetto sociale prevalente la gestione di spazi fieristici e l'organizzazione di eventi fieristici (art. 4, co. 7)
- Ha per oggetto sociale prevalente la realizzazione e la gestione di impianti di trasporto a fune per la mobilità turistico-sportiva in aree montane (art. 4, co. 7)
- Ha per oggetto sociale prevalente la produzione di energie da fonti rinnovabili (art. 4, co. 7)
- Ha caratteristiche di spin off o di start up universitario, o analoghe a quelle degli enti di ricerca, ovvero gestisce aziende agricole con funzioni didattiche (art. 4, co. 8)
- Produce un servizio di interesse generale a rete (di cui all'art. 3-bis del d.l. 138/2011) fuori dall'ambito territoriale di riferimento, con affidamento dei servizi, in corso e nuovi, tramite procedure ad evidenza pubblica (art. 4, co. 9-bis)
- Produce beni e servizi strettamente necessari per il perseguimento delle finalità istituzionali dell'ente (art. 4, co. 1)
- Produce un servizio di interesse generale (art. 4, co. 2, lett. a)
- Progetta e realizza un'opera pubblica sulla base di un accordo di programma fra amministrazioni pubbliche (art. 4, co. 2, lett. b)
- Progetta e gestisce o opera e presta servizi e gestisce e gestisce attività di interesse generale attraverso un contratto di partenariato pubblico/privato (art. 4, co. 2, lett. c)
- Produce beni o servizi strumentali all'ente o agli enti pubblici partecipanti o alla svolgimento delle loro funzioni (art. 4, co. 2, lett. d)
- Svolge servizi di committenza (art. 4, co. 2, lett. e)
- Valorizza il patrimonio immobiliare dell'amministrazione partecipante (art. 4, co. 3)

Indicare le motivazioni della riconducibilità o meno ai vincoli di scopo di cui al co. 1 o ad una delle attività di cui ai commi 2 e 3, anche con riferimento alle società che svolgono le attività di cui ai commi 6, 7, 8:

Si rinvia alla scheda nel Progetto di ricognizione e revisione straordinaria costituente l'allegato 1 alla deliberazione del Consiglio Comunale della Città di Torino.

(a): Inserire uno dei progressivi già indicati nelle schede di ricognizione (02.01; 02.02).

(b): Inserire la ragione sociale come indicata nella scheda di ricognizione (02.01; 02.02).

(c): Indicare il tipo di partecipazione distinguendo i casi in cui la società sia partecipata direttamente, indirettamente (tramite altra società/organismo), ovvero in parte direttamente e in parte indirettamente.

(d): Inserire l'attività come indicata nelle schede di ricognizione (02.01; 02.02).

**03. REQUISITI TESTO UNICO DELLE SOCIETÀ A PARTECIPAZIONE PUBBLICA**

03.02. Condizioni art. 20, co. 2

Progressiva società partecipata:  (a)

Denominazione società partecipata:  (b)

Tipo partecipazione:  (c)

Attività svolta:  (d)

Indicare i seguenti dati con riferimento all'esercizio 2018:

Numero di società partecipate (a)	0,00
Numero di società partecipate (b)	1
Numero di società partecipate (c)	1
Numero di società partecipate (d)	0
Numero di società partecipate (e)	0

Importi in euro

Costo del patrimonio (a)	
Costo del patrimonio (b)	8.018,21
Costo del patrimonio (c)	0,00

Importi in euro

<b>RIULTATO D'ESERCIZIO (a)</b>	
2018	0,00
2017	0,00
2016	0,00
2015	0,00

Importi in euro

<b>FATTURATO</b>	
2018	0,00
2017	0,00
2016	0,00
FATTURATO MEDIO	0,00

Sussistenza delle condizioni di cui all'art. 20, co. 2:

La partecipazione societaria non rientra in alcuna delle categorie di cui all'art. 4 (art. 20, co. 2, lett. a)

Società priva di dipendenti o con numero di amministratori superiore a quello dei dipendenti (art. 20, co. 2, lett. b)

Svolgimento di attività analoghe o simili a quelle svolte da altre società partecipate o da enti pubblici strumentali (art. 20, co. 2, lett. c)

Indicare quali società/enti strumentali:

- Fatturato medio non superiore a 500.000 euro nel triennio precedente (art. 20, co. 2, lett. d e art. 25, co. 12-quinquies)

- Perdite in 4 dei 5 esercizi precedenti (per società che non gestiscono un servizio di interesse generale) (art. 20, co. 2, lett. e)

- Necessità di contenimento dei costi di funzionamento (art. 20, co. 2, lett. f)

- Necessità di aggregazione con altre società aventi ad oggetto le attività consentite all'art. 4 (art. 20, co. 2, lett. g)

Indicare le motivazioni della sussistenza o meno delle condizioni di cui ai punti precedenti:

Si rinvia alla scheda nel Progetto di ricognizione e revisione straordinaria costituente l'allegato 1 alla deliberazione del Consiglio Comunale della Città di Torino.

Azioni da intraprendere:

Mantenimento della partecipazione

- (a): Inserire uno dei progressivi già indicati nelle schede di ricognizione (02.01; 02.02).
- (b): Inserire la ragione sociale come indicata nelle schede di ricognizione (02.01; 02.02).
- (c): Indicare il tipo di partecipazione distinguendo i casi in cui la società sia partecipata direttamente, indirettamente (tramite altra società/organismo), ovvero in parte direttamente e in parte indirettamente.
- (d): Inserire l'attività svolta come indicata nelle schede di ricognizione (02.01; 02.02).
- (e): Inserire il numero medio di dipendenti come da nota integrativa al bilancio.
- (f): Inserire la voce 09 del Conto economico.
- (g): Inserire il risultato d'esercizio al netto delle imposte.



**03. REQUISITI TESTO UNICO DELLE SOCIETÀ A PARTECIPAZIONE PUBBLICA**

03.01. Finalità perseguite e attività ammesse (articoli 4 e 26)

Progressivo società partecipata:  (a)

Denominazione società partecipata:  (b)

Tipo partecipazione:  (c)

Attività svolta:  (d)

Indicare se la società:

- Rientra nell'Allegato "A" del d.lgs. n. 175/2016 (art. 26, co. 2)
- Ha come oggetto esclusivo la gestione di fondi europei per conto dello Stato o delle Regioni, ovvero la realizzazione di progetti di ricerca finanziati dalle istituzioni dell'Unione Europea (art. 26, co. 2)
- È stata esclusa, con deliberazione adottata ai sensi dell'art. 4 co. 9, secondo periodo, dall'applicazione totale o parziale delle disposizioni del medesimo articolo (solo per le società partecipate dalle Regioni/Prov. Aut.)
- È destinataria dei provvedimenti di cui al d.lgs. n. 159/2011 (art. 26, co. 12-bis)
- È autorizzata alla gestione delle case da gioco, ai sensi della legislazione vigente (art. 26, co. 12-sexies)
- Qualora non sia stato selezionata alcuna delle opzioni indicate ai punti precedenti, indicare se la società:
- È costituita in situazione dell'art. 34 del regolamento CE n. 13/2013 - Gruppi d'Azione Locale (art. 4, co. 6)
- Ha per oggetto sociale prevalente la gestione di spazi fieristici e l'organizzazione di eventi fieristici (art. 4, co. 7)
- Ha per oggetto sociale prevalente la realizzazione e la gestione di impianti di trasporto a fune per la mobilità turistico-sportiva in aree montane (art. 4, co. 7)
- Ha per oggetto sociale prevalente la produzione di energia da fonti rinnovabili (art. 4, co. 7)
- Ha caratteristiche di spin off o di start up universitario, o analoghe a quelle degli enti di ricerca, ovvero gestisce aziende agricole con funzioni didattiche (art. 4, co. 8)
- Produce un servizio di interesse generale a rete (di cui all'art. 3-bis del d.l. 138/2011) fuori dall'ambito territoriale di riferimento, con affidamento dei servizi, in corso e nuovi, tramite procedure ad evidenza pubblica (art. 4, co. 9-bis)
- Produce beni e servizi strettamente necessari per il perseguimento delle finalità istituzionali dell'ente (art. 4, co. 1)
- Produce un servizio di interesse generale (art. 4, co. 2, lett. a)
- Progetta e realizza un'opera pubblica sulla base di un accordo di programma fra amministrazioni pubbliche (art. 4, co. 2, lett. b)
- Realizza e gestisce un'opera pubblica ovvero organizza e gestisce un servizio di interesse generale attraverso un contratto di partenariato pubblico/privato (art. 4, co. 2, lett. c)
- Produce beni o servizi strumentali all'ente o agli enti pubblici partecipanti o allo svolgimento delle loro funzioni (art. 4, co. 2, lett. d)
- Svolge servizi di committenza (art. 4, co. 2, lett. e)
- Valorizza il patrimonio immobiliare dell'amministrazione partecipante (art. 4, co. 3)



Indicare le motivazioni della riconducibilità o meno ai vincoli di scopo di cui al co. 1 o ad una delle attività di cui ai commi 2 e 3, anche con riferimento alle società che svolgono le attività di cui ai commi 5, 7, 8:

Si rinvia alla scheda nel Progetto di ricognizione e revisione straordinaria costituente l'allegato 1 alla deliberazione del Consiglio Comunale della Città di Torino.

(a): Inserire uno dei progressivi già indicati nelle schede di ricognizione (02.01; 02.02).  
 (b): Inserire la ragione sociale come indicata nelle schede di ricognizione (02.01; 02.02).  
 (c): Indicare il tipo di partecipazione distinguendo i casi in cui la società sia partecipata direttamente, indirettamente (tramite altre società/organismo), ovvero in parte direttamente e in parte indirettamente.  
 (d): Inserire l'attività come indicata nelle schede di ricognizione (02.01; 02.02).



**03. REQUISITI TESTO UNICO DELLE SOCIETÀ A PARTECIPAZIONE PUBBLICA**

03.02. Condizioni art. 20, co. 2

Progressivo società partecipata:  (a)

Denominazione società partecipata:  (b)

Tipo partecipazione:  (c)

Attività svolta:  (d)

Indicare i seguenti dati con riferimento all'esercizio 2015:

Numero medio dipendenti (a)	52,00
Numero amministratori (b)	3
di cui amministratori esterni (c)	0
Numero soci (d)	5
di cui soci esterni (e)	0

Importi in euro

Costo del personale (f)	2.811.547,90
Costo amministrativo (g)	30.017,90
Costo componenti organo di controllo (h)	23.032,00

Importi in euro

<b>RICAVATO</b>	
2012	7.948,00
2013	8.482,00
2014	27.318,00
2015	29.551,00
2016	2.281,00

Importi in euro

<b>FATTURATO</b>	
2012	1.529.377,00
2013	11.190.451,00
2014	11.543.515,00
FATTURATO MEDIO	14.754.444,33

Sussistenza delle condizioni di cui all'art. 20, co. 2:

- La partecipazione societaria non rientra in alcuna delle categorie di cui all'art. 4 (art. 20, co. 2, lett. a)
- Società priva di dipendenti o con numero di amministratori superiore a quello dei dipendenti (art. 20, co. 2, lett. b)
- Svolgimento di attività analoghe o similari a quelle svolte da altre società partecipate o da enti pubblici strumentali (art. 20, co. 2, lett. c)

Indicare quali società/enti strumentali:

- Fatturato medio non superiore a 500.000 euro nel triennio precedente (art. 20, co. 2, lett. d e art. 26, co. 12-quinquies)
- Perdite in 4 dei 5 esercizi precedenti (per società che non gestiscono un servizio di interesse generale) (art. 20, co. 2, lett. e)
- Necessità di contenimento dei costi di funzionamento (art. 20, co. 2, lett. f)
- Necessità di aggregazione con altre società aventi ad oggetto le attività consentite all'art. 4 (art. 20, co. 2, lett. g)

Indicare le motivazioni della sussistenza o meno delle condizioni di cui ai punti precedenti:

Si rinvia alla scheda nel Progetto di ricognizione e revisione straordinaria costituente l'allegato 1 alla deliberazione del Consiglio Comunale della Città di Torino.

Azioni da intraprendere:

Alienazione della partecipazione

- (a): Inserire uno dei progressivi già indicati nelle schede di ricognizione (02.01; 02.02).
- (b): Inserire la ragione sociale come indicata nelle schede di ricognizione (02.01; 02.02).
- (c): Indicare il tipo di partecipazione distinguendo i casi in cui la società sia partecipata direttamente, indirettamente (tramite altre società/organismo), ovvero in parte direttamente e in parte indirettamente.
- (d): Inserire l'attività svolta come indicata nelle schede di ricognizione (02.01; 02.02).
- (e): Inserire il numero medio di dipendenti come da nota integrativa al bilancio.
- (f): Inserire la voce B9 del Conto economico.
- (g): Inserire il risultato d'esercizio al netto delle imposte.



**05. AZIONI DI RAZIONALIZZAZIONE**

**05.02. Cessione/Allenazione quote**

Progressivo società partecipata:  Quota di partecipazione detenuta:  (b)

Denominazione società partecipata:  (c) Quota di partecipazione da cedere/allenare:  (d)

Tipo partecipazione:  (e)

Attività svolta:  (f)

**Selezionare le motivazioni della scelta:**

Altro (specificare)  (g)

**In caso di scelta dell'opzione "altro", specificare:**

Le attività svolte dalla Società non rientrano in alcuna delle categorie richiamate dall'art. 4 comma 2 del T.U.S.P.

**Fornire ulteriori dettagli sulle motivazioni della scelta:**

Si rinvia alla scheda nel Progetto di ricognizione e revisione straordinaria costituente l'allegato 1 alla deliberazione del Consiglio Comunale della Città di Torino

**Indicare le modalità di attuazione della cessione/allenazione:**

Art. 10 T.U.S.P.

**Indicare i tempi stimati per il perfezionamento della cessione/allenazione:**

Art. 24 c. 4 T.U.S.P.

**Indicare una stima dei risparmi attesi:**

Quota di adesione annuale ex art. 7 statuto sociale pari a complessivi Euro 54.123,72.

(a): Inserire uno dei progressivi già indicati nelle schede di ricognizione (02.01; 02.02).

(b): Inserire la quota complessiva di partecipazione dell'Amministrazione, sommando le quote dirette (02.01 colonna E) e indirette (02.02 colonna G).

(c): Inserire la ragione sociale come indicata nelle schede di ricognizione (02.01; 02.02).

(d): Inserire la quota di partecipazione che si intende cedere/allenare.

(e): Indicare il tipo di partecipazione distinguendo i casi in cui la società sia partecipata direttamente, indirettamente (tramite altra società/organismo), ovvero in parte direttamente e in parte indirettamente.

(f): Inserire l'attività svolta come indicata nelle schede di ricognizione (02.01; 02.02).

(g): Vedi scheda 06. "Appendice motivazioni".



### 03. REQUISITI TESTO UNICO DELLE SOCIETÀ A PARTECIPAZIONE PUBBLICA

03.01. Finalità perseguite e attività ammesse (articoli 4 e 26)

Progressivo società partecipata:  (a)

Denominazione società partecipata:  (b)

Tipo partecipazione:  (c)

Attività svolta:  (d)

Indicare se la società:

- Rientra nell'Allegato "A" del d.lgs. n. 175/2016 (art. 26, co. 2)
- Ha come oggetto esclusivo la gestione di fondi europei per conto dello Stato o delle Regioni, ovvero la realizzazione di progetti di ricerca finanziati dalle Istituzioni dell'Unione Europea (art. 26, co. 2)
- È stata esclusa, con deliberazione adottata ai sensi dell'art. 4 co. 9, secondo periodo, dall'applicazione totale o parziale delle disposizioni del medesimo articolo (solo per le società partecipate dalle Regioni/Prov. Aut.)
- È destinataria dei provvedimenti di cui al d.lgs. n. 159/2011 (art. 26, co. 12-bis)
- È autorizzata alla gestione delle case da gioco, ai sensi della legislazione vigente (art. 26, co. 12-sexies)
- Qualora non sia stata selezionata alcuna delle opzioni indicate ai punti precedenti, indicare se la società:
  - È costituita in attuazione dell'art. 34 del regolamento CE n. 13/2013 - Gruppi d'Azione Locale (art. 4, co. 6)
  - Ha per oggetto sociale prevalente la gestione di spazi fieristici e l'organizzazione di eventi fieristici (art. 4, co. 7)
  - Ha per oggetto sociale prevalente la realizzazione e la gestione di impianti di trasporto a fune per la mobilità turistico-sportiva in aree montane (art. 4, co. 7)
  - Ha per oggetto sociale prevalente la produzione di energia da fonti rinnovabili (art. 4, co. 7)
  - Ha caratteristiche di spin off o di start up universitario, o analoghe a quelle degli enti di ricerca, ovvero gestisce aziende agricole con funzioni didattiche (art. 4, co. 8)
- Produce un servizio di interesse generale a rete (di cui all'art. 3-bis del d.l. 138/2011) fuori dall'ambito territoriale di riferimento, con affidamento dei servizi, in corso e nuovi, tramite procedure ad evidenza pubblica (art. 4, co. 9-bis)
- Produce beni e servizi strettamente necessari per il perseguimento delle finalità istituzionali dell'ente (art. 4, co. 1)
- Produce un servizio di interesse generale (art. 4, co. 2, lett. a)
- Progetta e realizza un'opera pubblica sulla base di un accordo di programma fra amministrazioni pubbliche (art. 4, co. 2, lett. b)
- Realizza e gestisce un'opera pubblica ovvero organizza e gestisce un servizio di interesse generale attraverso un contratto di partenariato pubblico/privato (art. 4, co. 2, lett. c)
- Produce beni o servizi strumentali all'ente o agli enti pubblici partecipanti o alla svolgimento delle loro funzioni (art. 4, co. 2, lett. d)
- Svolge servizi di committenza (art. 4, co. 2, lett. e)
- Valorizza il patrimonio immobiliare dell'amministrazione partecipante (art. 4, co. 3)

Indicare le motivazioni della riconducibilità o meno ai vincoli di scopo di cui al co. 1 o ad una delle attività di cui ai commi 2 e 3, anche con riferimento alle società che svolgono le attività di cui ai commi 6, 7, 8:

Si rinvia alla scheda nel Progetto di ricognizione e revisione straordinaria costituente l'allegato 1 alla deliberazione del Consiglio Comunale della Città di Torino.

(a): Inserire uno dei progressivi già indicati nelle schede di ricognizione (02.01; 02.02).

(b): Inserire la ragione sociale come indicata nelle schede di ricognizione (02.01; 02.02).

(c): Indicare il tipo di partecipazione distinguendo i casi in cui la società sia partecipata direttamente, indirettamente (tramite altra società/organismo), ovvero in parte direttamente e in parte indirettamente.

(d): Inserire l'attività come indicata nelle schede di ricognizione (02.01; 02.02).



**03. REQUISITI TESTO UNICO DELLE SOCIETÀ A PARTECIPAZIONE PUBBLICA**

03.02. Condizioni art. 20, co. 2

Progressive società partecipata:  (a)

Denominazione società partecipata:  (b)

Tipo partecipazione:  (c)

Attività svolta:  (d)

Indicare i seguenti dati con riferimento all'esercizio 2015:

Numero società partecipate (a)	35,00
Numero amministratori (b)	1
di cui posizioni di vertice	1
Numero consiglieri (c)	5
di cui posizioni di vertice	5

Importi in euro	
Costo del personale (f)	2.547.585,00
Costi generali (g)	55.182,00
Costi generali di gestione (h)	57.200,00

Importi in euro	
RIULTATO D'ESERCIZIO (i)	
2012	629.814,00
2013	146.347,00
2014	39.551,00
2015	103.740,00
2016	19.704,00

Importi in euro	
PATTURATO	
2012	21.650.152,00
2013	21.437.148,00
2014	21.292.295,00
PATTURATO MEDIO	21.459.297,67

Sussistenza delle condizioni di cui all'art. 20, co. 2:

- La partecipazione societaria non rientra in alcuna delle categorie di cui all'art. 4 (art. 20, co. 2, lett. a)
- Società priva di dipendenti o con numero di amministratori superiore a quello dei dipendenti (art. 20, co. 2, lett. b)
- Svolgimento di attività analoghe o similari a quelle svolte da altre società partecipate o da enti pubblici strumentali (art. 20, co. 2, lett. c)

Indicare quali società/enti strumentali:

- Fatturato medio non superiore a 500.000 euro nel triennio precedente (art. 20, co. 2, lett. d e art. 26, co. 12-quinquies)
- Perdite in 4 dei 5 esercizi precedenti (per società che non gestiscono un servizio di interesse generale) (art. 20, co. 2, lett. e)
- Necessità di contenimento dei costi di funzionamento (art. 20, co. 2, lett. f)
- Necessità di aggregazione con altre società aventi ad oggetto le attività consentite all'art. 4 (art. 20, co. 2, lett. g)

Indicare le motivazioni della sussistenza o meno delle condizioni di cui ai punti precedenti:

Si rinvia alla scheda nel Progetto di ricognizione e revisione straordinaria costituente l'allegato 1 alla deliberazione del Consiglio Comunale della Città di Torino.

Azioni da intraprendere:

Mantenimento della partecipazione

(a): Inserire una del progressivi già indicati nelle schede di ricognizione (02.01; 02.02).  
 (b): Inserire la ragione sociale come indicata nelle schede di ricognizione (02.01; 02.02).  
 (c): Indicare il tipo di partecipazione distinguendo i casi in cui la società sia partecipata direttamente, indirettamente (tramite altra società/organismo), ovvero in parte direttamente e in parte indirettamente.  
 (d): Inserire l'attività svolta come indicata nelle schede di ricognizione (02.01, 02.02).  
 (e): Inserire il numero medio di dipendenti come da nota integrativa al bilancio.  
 (f): Inserire la voce 89 del Conto economico.  
 (g): Inserire il risultato d'esercizio al netto delle imposte.



### 03. REQUISITI TESTO UNICO DELLE SOCIETÀ A PARTECIPAZIONE PUBBLICA

03.01. Finalità perseguite e attività ammesse (articoli 4 e 26)

Progressivo società partecipata:  (a)

Denominazione società partecipata:  (b)

Tipo partecipazione:  (c)

Attività svolta:  (d)

Indicare se la società:

- Rientra nell'Allegato "A" del d.lgs. n. 175/2016 (art. 26, co. 2)
- Ha come oggetto esclusivo la gestione di fondi europei per conto dello Stato o delle Regioni, ovvero la realizzazione di progetti di ricerca finanziati dalle Istituzioni dell'Unione Europea (art. 26, co. 2)
- È stata esclusa, con deliberazione adottata ai sensi dell'art. 4 co. 9, secondo periodo, dall'applicazione totale o parziale delle disposizioni del medesimo articolo (solo per le società partecipate dalle Regioni/Prov. Aut.)
- È destinataria dei provvedimenti di cui al d.lgs. n. 159/2011 (art. 26, co. 12-bis)
- È autorizzata alla gestione delle case da gioco, ai sensi della legislazione vigente (art. 26, co. 12-sexies)
- Qualora non sia stata selezionata alcuna delle opzioni indicate ai punti precedenti, indicare se la società:
- È costituita in attuazione dell'art. 34 del regolamento CE n. 13/2013 - Gruppi d'Azione Locale (art. 4, co. 6)
- Ha per oggetto sociale prevalente la gestione di spazi fieristici e l'organizzazione di eventi fieristici (art. 4, co. 7)
- Ha per oggetto sociale prevalente la realizzazione e la gestione di impianti di trasporto a fune per la mobilità turistico-sportiva in aree montane (art. 4, co. 7)
- Ha per oggetto sociale prevalente la produzione di energia da fonti rinnovabili (art. 4, co. 7)
- Ha caratteristiche di spin off o di start up universitario, o analoghe a quelle degli enti di ricerca, ovvero gestisce aziende agricole con funzioni didattiche (art. 4, co. 8)
- Produce un servizio di interesse generale a rete (di cui all'art. 3-bis del d.l. 138/2011) fuori dall'ambito territoriale di riferimento, con affidamento dei servizi, in corso e nuovi, tramite procedure ad evidenza pubblica (art. 4, co. 9-bis)
- Produce beni e servizi strettamente necessari per il perseguimento delle finalità istituzionali dell'ente (art. 4, co. 1)
- Produce un servizio di interesse generale (art. 4, co. 2, lett. a)
- Progetta e realizza un'opera pubblica sulla base di un accordo di programma fra amministrazioni pubbliche (art. 4, co. 2, lett. b)
- Realizza e gestisce un'opera pubblica ovvero organizza e gestisce un servizio di interesse generale attraverso un contratto di partenariato pubblico/privato (art. 4, co. 2, lett. c)
- Produce beni o servizi strumentali all'ente o agli enti pubblici partecipanti o alla svolgimento delle loro funzioni (art. 4, co. 2, lett. d)
- Svolge servizi di committenza (art. 4, co. 2, lett. e)
- Valorizza il patrimonio immobiliare dell'amministrazione partecipante (art. 4, co. 3)

Indicare le motivazioni della riconducibilità o meno ai vincoli di scopo di cui al co. 1 o ad una delle attività di cui ai commi 2 e 3, anche con riferimento alle società che svolgono le attività di cui ai commi 6, 7, 8:

Si rinvia alla scheda nel Progetto di ricognizione e revisione straordinaria costituente l'allegato 1 alla deliberazione del Consiglio Comunale della Città di Torino.

(a): Inserire uno dei progressivi già indicati nelle schede di ricognizione (02.01; 02.02).

(b): Inserire la ragione sociale come indicata nelle schede di ricognizione (02.01; 02.02).

(c): Indicare il tipo di partecipazione distinguendo i casi in cui la società sia partecipata direttamente, indirettamente (tramite altra società/organismi), ovvero in parte direttamente e in parte indirettamente.

(d): Inserire l'attività come indicata nelle schede di ricognizione (02.01; 02.02).



**03. REQUISITI TESTO UNICO DELLE SOCIETÀ A PARTECIPAZIONE PUBBLICA**

03.02. Condizioni art. 20, co. 2

Progressivo società partecipata:  (a)

Denominazione società partecipata:  (b)

Tipo partecipazione:  (c)

Attività svolta:  (d)

Indicare i seguenti dati con riferimento all'esercizio 2015:

Numero medio dipendenti (f)	72,00
Numero amministratori	3
di cui presidenti della sede	1
Numero amministratori organi di controllo	3
di cui presidenti dell'organo	1

Importi in euro

Costo del personale (f)	2.610.162,00
Costo dei materiali	28.250,00
Costo dei servizi (compreso il servizio di controllo)	30.729,00

Importi in euro

RISULTATO D'ESERCIZIO (g)	
2015	75.974,00
2014	53.994,00
2013	-206.844,00
2012	15.739,00
2011	35.437,00

Importi in euro

FATTURATO	
2015	5.046.117,00
2014	5.158.570,00
2013	5.436.321,00
<b>FATTURATO MEDIO</b>	<b>5.211.977,67</b>

Sussistenza delle condizioni di cui all'art. 20, co. 2:

- La partecipazione societaria non rientra in alcuna delle categorie di cui all'art. 4 (art. 20, co. 2, lett. a)
- Società priva di dipendenti o con numero di amministratori superiore a quello dei dipendenti (art. 20, co. 2, lett. b)
- Svolgimento di attività analoghe o similari a quelle svolte da altre società partecipate o da enti pubblici strumentali (art. 20, co. 2, lett. c)

Indicare quali società/enti strumentali:

- Fatturato medio non superiore a 500.000 euro nel triennio precedente (art. 20, co. 2, lett. d e art. 26, co. 12-quinquies)
- Perdite in 4 dei 5 esercizi precedenti (per società che non gestiscono un servizio di interesse generale) (art. 20, co. 2, lett. e)
- Necessità di contenimento dei costi di funzionamento (art. 20, co. 2, lett. f)
- Necessità di aggregazione con altre società aventi ad oggetto le attività consentite all'art. 4 (art. 20, co. 2, lett. g)

Indicare le motivazioni della sussistenza o meno delle condizioni di cui ai punti precedenti:

Si rinvia alla scheda nel Progetto di ricognizione e revisione straordinaria costituente l'allegato 1 alla deliberazione del Consiglio Comunale della Città di Torino.

Azioni da intraprendere:

Mantenimento della partecipazione

(a): Inserire uno dei progressivi già indicati nelle schede di ricognizione (02.01; 02.02).  
 (b): Inserire la ragione sociale come indicata nelle schede di ricognizione (02.01; 02.02).  
 (c): Indicare il tipo di partecipazione distinguendo i casi in cui la società sia partecipata direttamente, indirettamente (tramite altra società/organismo), ovvero in parte direttamente e in parte indirettamente.  
 (d): Inserire l'attività svolta come indicata nelle schede di ricognizione (02.01; 02.02).  
 (e): Inserire il numero medio di dipendenti come da nota integrativa al bilancio.  
 (f): Inserire la voce 89 del Conto economico.  
 (g): Inserire il risultato d'esercizio al netto delle imposte.



**03. REQUISITI TESTO UNICO DELLE SOCIETÀ A PARTECIPAZIONE PUBBLICA**

03.01. Finalità perseguite e attività ammesse (articoli 4 e 26)

Progressivo società partecipata:  (a)

Denominazione società partecipata:  (b)

Tipo partecipazione:  (c)

Attività svolta:  (d)

Indicare se la società:

- Rientra nell'Allegato "A" del d.lgs. n. 175/2016 (art. 26, co. 2)
- Ha come oggetto esclusivo la gestione di fondi europei per conto dello Stato o delle Regioni, ovvero la realizzazione di progetti di ricerca finanziati dalle Istituzioni dell'Unione Europea (art. 26, co. 2)
- È stata esclusa, con deliberazione adottata ai sensi dell'art. 4 co. 9, secondo periodo, dall'applicazione totale o parziale delle disposizioni del medesimo articolo (solo per le società partecipate dalle Regioni/Prov. Aut.)
- È destinataria dei provvedimenti di cui al d.lgs. n. 159/2011 (art. 26, co. 12-bis)
- È autorizzata alla gestione delle case da gioco, ai sensi della legislazione vigente (art. 26, co. 12-sexies)
- Qualora non sia stata selezionata alcuna delle opzioni indicate ai punti precedenti, indicare se la società:*
- È costituita in attuazione dell'art. 34 del regolamento CE n. 13/2013 - Gruppi d'Azione Locale (art. 4, co. 6)
- Ha per oggetto sociale prevalente la gestione di spazi fieristici e l'organizzazione di eventi fieristici (art. 4, co. 7)
- Ha per oggetto sociale prevalente la realizzazione e la gestione di impianti di trasporto a fune per la mobilità turistico-sportiva in aree montane (art. 4, co. 7)
- Ha per oggetto sociale prevalente la produzione di energia da fonti rinnovabili (art. 4, co. 7)
- Ha caratteristiche di spin off o di start up universitario, o analoghe a quelle degli enti di ricerca, ovvero gestisce aziende agricole con funzioni didattiche (art. 4, co. 8)
- Produce un servizio di interesse generale a rete (di cui all'art. 3-bis del d.l. 138/2011) fuori dall'ambito territoriale di riferimento, con affidamento dei servizi, in corso e nuovi, tramite procedure ad evidenza pubblica (art. 4, co. 9-bis)
- Produce beni e servizi strettamente necessari per il perseguimento delle finalità istituzionali dell'ente (art. 4, co. 1)
- Produce un servizio di interesse generale (art. 4, co. 2, lett. a)
- Progetta e realizza un'opera pubblica sulla base di un accordo di programma fra amministrazioni pubbliche (art. 4, co. 2, lett. b)
- Realizza e gestisce un'opera pubblica ovvero organizza e gestisce un servizio di interesse generale attraverso un contratto di partenariato pubblico/privato (art. 4, co. 2, lett. c)
- Produce beni o servizi strumentali all'ente o agli enti pubblici partecipanti o alla svolgimento delle loro funzioni (art. 4, co. 2, lett. d)
- Svolge servizi di committenza (art. 4, co. 2, lett. e)
- Valorizza il patrimonio immobiliare dell'amministrazione partecipante (art. 4, co. 3)

Indicare le motivazioni della riconducibilità o meno ai vincoli di scopo di cui al co. 1 o ad una delle attività di cui ai commi 2 e 3, anche con riferimento alle società che svolgono le attività di cui ai commi 6, 7, 8:

Si rinvia alla scheda nel Progetto di ricognizione e revisione straordinaria costituente l'allegato 1 alla deliberazione del Consiglio Comunale della Città di Torino.

(a): Inserire uno dei progressivi già indicati nelle schede di ricognizione (02.01; 02.02).

(b): Inserire la ragione sociale come indicata nelle schede di ricognizione (02.01; 02.02).

(c): Indicare il tipo di partecipazione distinguendo i casi in cui la società s'è partecipata direttamente, indirettamente (tramite altra società/organismo), ovvero in parte direttamente e in parte indirettamente.

(d): Inserire l'attività come indicata nella scheda di ricognizione (02.01; 02.02).



**03. REQUISITI TESTO UNICO DELLE SOCIETÀ A PARTECIPAZIONE PUBBLICA**

03.02. Condizioni art. 20, co. 2

Progressivo società partecipata:  (a)

Denominazione società partecipata:  (b)

Tipo partecipazione:  (c)

Attività svolta:  (d)

Indicare i seguenti dati con riferimento all'esercizio 2015:

Indirizzo sede	221,00
Indirizzo sede operativa	13
di cui immobili	0
Indirizzo amministrativo	5
di cui immobili	0

Importi in euro

Costo del personale (F)	13.395.452,00
Costo del personale (G)	231.000,00
Costo del personale (H)	106.000,00

Importi in euro

<b>RESULTATO D'ESERCIZIO (g)</b>	
2012	759.949,00
2013	3.187.358,00
2014	1.327.789,00
2015	1.841.718,00
2016	1.490.374,00

Importi in euro

<b>FATTURATO</b>	
2012	41.812.061,00
2013	49.112.749,00
2014	27.688.677,00
FATTURATO MEDIO	39.804.545,33

Sussistenza delle condizioni di cui all'art. 20, co. 2:

- La partecipazione societaria non rientra in alcuna delle categorie di cui all'art. 4 (art. 20, co. 2, lett. a)
- Società priva di dipendenti o con numero di amministratori superiore a quello dei dipendenti (art. 20, co. 2, lett. b)
- Svolgimento di attività analoghe o similari a quelle svolte da altre società partecipate o da enti pubblici strumentali (art. 20, co. 2, lett. c)

Indicare quali società/enti strumentali:

- Fatturato medio non superiore a 500.000 euro nel triennio precedente (art. 20, co. 2, lett. d e art. 26, co. 12-quinquies)
- Perdite in 4 dei 5 esercizi precedenti (per società che non gestiscono un servizio di interesse generale) (art. 20, co. 2, lett. e)
- Necessità di contenimento dei costi di funzionamento (art. 20, co. 2, lett. f)
- Necessità di aggregazione con altre società aventi ad oggetto le attività consentite all'art. 4 (art. 20, co. 2, lett. g)

Indicare le motivazioni della sussistenza o meno delle condizioni di cui ai punti precedenti:

Si rinvia alla scheda nel Progetto di ricognizione e revisione straordinaria costituente l'allegato 1 alla deliberazione del Consiglio Comunale della Città di Torino.

Azioni da intraprendere:

Alienazione della partecipazione

(a): Inserire uno dei progressivi già indicati nelle schede di ricognizione (02.01, 02.02).  
 (b): Inserire la ragione sociale come indicata nelle schede di ricognizione (02.01; 02.02).  
 (c): Indicare il tipo di partecipazione distinguendo i casi in cui la società sia partecipata direttamente, indirettamente (tramite altre società/organismi), ovvero in parte direttamente e in parte indirettamente.  
 (d): Inserire l'attività svolta come indicata nelle schede di ricognizione (02.01, 02.02).  
 (e): Inserire il numero medio di dipendenti come da nota integrativa al bilancio.  
 (f): Inserire la voce 83 del Conto economico.  
 (g): Inserire il risultato d'esercizio al netto delle imposte.





**05. AZIONI DI RAZIONALIZZAZIONE**

**05.02. Cessione/Allenzione quote**

Progressivo società partecipata:  Quota di partecipazione detenuta:  (b)

Denominazione società partecipata:  (c) Quota di partecipazione da cedere/allenare:  (d)

Tipo partecipazione:  (e)

Attività svolta:  (f)

**Selezionare le motivazioni della scelta:**

Società non indispensabile per il perseguimento delle finalità dell'Ente  (g)

**In caso di scelta dell'opzione "altro", specificare:**

**Fornire ulteriori dettagli sulle motivazioni della scelta:**

Si rinvia alla scheda nel Progetto di ricognizione e revisione straordinaria costituente l'allegato 1 alla deliberazione del Consiglio Comunale della Città di Torino

**Indicare le modalità di attuazione della cessione/alienazione:**

Art. 10 T.U.S.P.

**Indicare i tempi stimati per il perfezionamento della cessione/alienazione:**

Art. 24 c. 4 T.U.S.P.

**Indicare una stima dei risparmi attesi:**

- (a): Inserire uno dei progressivi già indicati nelle schede di ricognizione (02.01; 02.02).
- (b): Inserire la quota complessiva di partecipazione dell'Amministrazione, sommando le quote dirette (02.01 colonna E) e indirette (02.02 colonna G).
- (c): Inserire la ragione sociale come indicata nelle schede di ricognizione (02.01; 02.02).
- (d): Inserire la quota di partecipazione che si intende cedere/allenare.
- (e): Indicare il tipo di partecipazione distinguendo i casi in cui la società sia partecipata direttamente, indirettamente (tramite altra società/organismo) ovvero in parte direttamente e in parte indirettamente.
- (f): Inserire l'attività svolta come indicata nelle schede di ricognizione (02.01; 02.02).
- (g): Vedi scheda 06. "Appendice\_motivazioni".



### 03. REQUISITI TESTO UNICO DELLE SOCIETÀ A PARTECIPAZIONE PUBBLICA

03.01. Finalità perseguite e attività ammesse (articoli 4 e 25)

Progressivo società partecipata:  (a)

Denominazione società partecipata:  (b)

Tipo partecipazione:  (c)

Attività svolta:  (d)

Indicare se la società:

- Rientra nell'Allegato "A" del d.lgs. n. 175/2016 (art. 26, co. 2)
- Ha come oggetto esclusivo la gestione di fondi europei per conto dello Stato o delle Regioni, ovvero la realizzazione di progetti di ricerca finanziati dalle Istituzioni dell'Unione Europea (art. 26, co. 2)
- È stata esclusa, con deliberazione adottata ai sensi dell'art. 4 co. 9, secondo periodo, dall'applicazione totale o parziale delle disposizioni del medesimo articolo (solo per le società partecipate dalle Regioni/Prov. Aut.)
- È destinataria dei provvedimenti di cui al d.lgs. n. 159/2011 (art. 26, co. 12-bis)
- È autorizzata alla gestione delle case da gioco, ai sensi della legislazione vigente (art. 26, co. 12-sexies)
- Qualora non sia stata selezionata alcuna delle opzioni indicate ai punti precedenti, indicare se la società:
  - È costituita in attuazione dell'art. 34 del regolamento CE n. 13/2013 - Gruppi d'Azione Locale (art. 4, co. 6)
  - Ha per oggetto sociale prevalente la gestione di spazi fieristici e l'organizzazione di eventi fieristici (art. 4, co. 7)
  - Ha per oggetto sociale prevalente la realizzazione e la gestione di impianti di trasporto a fune per la mobilità turistico-sportiva in aree montane (art. 4, co. 7)
  - Ha per oggetto sociale prevalente la produzione di energia da fonti rinnovabili (art. 4, co. 7)
  - Ha caratteristiche di spin off o di start up universitario, o analoghe a quelle degli enti di ricerca, ovvero gestisce aziende agricole con funzioni didattiche (art. 4, co. 8)
  - Produce un servizio di interesse generale a rete (di cui all'art. 3-bis del d.l. 138/2011) fuori dall'ambito territoriale di riferimento, con affidamento dei servizi, in corso e nuovi, tramite procedure ad evidenza pubblica (art. 4, co. 9-bis)
  - Produce beni e servizi strettamente necessari per il perseguimento delle finalità istituzionali dell'ente (art. 4, co. 1)
  - Produce un servizio di interesse generale (art. 4, co. 2, lett. a)
  - Progetta e realizza un'opera pubblica sulla base di un accordo di programma fra amministrazioni pubbliche (art. 4, co. 2, lett. b)
  - Realizza e gestisce un'opera pubblica ovvero organizza e gestisce un servizio di interesse generale attraverso un contratto di partenariato pubblico/privato (art. 4, co. 2, lett. c)
  - Produce beni o servizi strumentali all'ente o agli enti pubblici partecipanti o alla svolgimento delle loro funzioni (art. 4, co. 2, lett. d)
  - Svolge servizi di committenza (art. 4, co. 2, lett. e)
  - Valorizza il patrimonio immobiliare dell'amministrazione partecipante (art. 4, co. 3)

Indicare le motivazioni della riconducibilità o meno ai vincoli di scopo di cui al co. 1 o ad una delle attività di cui ai commi 2 e 3, anche con riferimento alle società che svolgono le attività di cui ai commi 6, 7, 8:

Si rinvia alla scheda nel Progetto di ricognizione e revisione straordinaria costituente l'allegato 1 alla deliberazione del Consiglio Comunale della Città di Torino.

(a): Inserire uno dei progressivi già indicati nelle schede di ricognizione (02.01; 02.02).

(b): Inserire la ragione sociale come indicata nelle schede di ricognizione (02.01; 02.02).

(c): Indicare il tipo di partecipazione distinguendo i casi in cui la società sia partecipata direttamente, indirettamente (tramite altra società/organismo), ovvero in parte direttamente e in parte indirettamente.

(d): Inserire l'attività come indicata nelle schede di ricognizione (02.01; 02.02).

**03. REQUISITI TESTO UNICO DELLE SOCIETÀ A PARTECIPAZIONE PUBBLICA**

03.02. Condizioni art. 20, co. 2

Progressivo società partecipata:  (a)

Denominazione società partecipata:  (b)

Tipo partecipazione:  (c)

Attività svolta:  (d)

Indicare i seguenti dati con riferimento all'esercizio 2015:

Indirizzo	1,00
...	9
...	0
...	5
...	0

Importi in euro	
Costo del personale (D)	69.410,00
...	212.635,00
...	34.250,00

Importi in euro	
...	1.111.544,00
...	193.457,00
...	-43.134,00
...	-14.622,00
...	70.124,00

Importi in euro	
FATTURATO	1.262.692,00
...	1.410.002,00
...	1.178.820,00
FATTURATO MEDIO	1.262.692,00

Sussistenza delle condizioni di cui all'art. 20, co. 2:

- La partecipazione societaria non rientra in alcuna delle categorie di cui all'art. 4 (art. 20, co. 2, lett. a)
- Società priva di dipendenti o con numero di amministratori superiore a quello dei dipendenti (art. 20, co. 2, lett. b)
- Svolgimento di attività analoghe o similari a quelle svolte da altre società partecipate o da enti pubblici strumentali (art. 20, co. 2, lett. c)

Indicare quali società/enti strumentali:

FINANZIARIA CITTA' DI TORINO HOLDING S.P.A.

- Fatturato medio non superiore a 500.000 euro nel triennio precedente (art. 20, co. 2, lett. d e art. 26, co. 12-quinquies)
- Perdite in 4 dei 5 esercizi precedenti (per società che non gestiscono un servizio di interesse generale) (art. 20, co. 2, lett. e)
- Necessità di contenimento dei costi di funzionamento (art. 20, co. 2, lett. f)
- Necessità di aggregazione con altre società aventi ad oggetto le attività consentite all'art. 4 (art. 20, co. 2, lett. g)

Indicare le motivazioni della sussistenza o meno delle condizioni di cui ai punti precedenti:

Si rinvia alla scheda nel Progetto di ricognizione e revisione straordinaria costituente l'allegato 1 alla deliberazione del Consiglio Comunale della Città di Torino.

Azioni da intraprendere:

Alienazione della partecipazione, mediante le seguenti modalità:  
 - procedura ad evidenza pubblica finalizzata alla dismissione di una quota fino al 5% della partecipazione complessiva anche ai sensi dell'art. 24, co. 5 T.U.S.P.;  
 - in occasione dell'approvazione dei successivi piani di razionalizzazione sarà prevista la vendita di ulteriori quote di partecipazione.

(a): Inserire uno dei progressivi già indicati nelle schede di ricognizione (02.01; 02.02).  
 (b): Inserire la ragione sociale come indicata nelle schede di ricognizione (02.01; 02.02).  
 (c): Indicare il tipo di partecipazione distinguendo i casi in cui la società sia partecipata direttamente, indirettamente (tramite altre società/organismi) ovvero in parte direttamente e in parte indirettamente.  
 (d): Inserire l'attività svolta come indicata nelle schede di ricognizione (02.01; 02.02).  
 (e): Inserire il numero medio di dipendenti come da nota integrativa al bilancio.  
 (f): Inserire la voce 89 del Conto economico.  
 (g): Inserire il risultato d'esercizio al netto delle imposte.



## 05. AZIONI DI RAZIONALIZZAZIONE

### 05.02. Cessione/Alienazione quote

Progressivo società partecipata:  Quota di partecipazione detenuta:  (b)

Denominazione società partecipata:  (c) Quota di partecipazione da cedere/allenare:  (d)

Tipo partecipazione:  (e)

Attività svolta:  (f)

#### Selezionare le motivazioni della scelta:

Altro (specificare)  (g)

#### In caso di scelta dell'opzione "altro", specificare:

Società non indispensabile per le finalità dell'Ente  
Società con attività analoga o simile ad altre partecipazioni detenute  
Società con numero dipendenti inferiore al consiglio di amministrazione

#### Fornire ulteriori dettagli sulle motivazioni della scelta:

Si rinvia alla scheda nel Progetto di ricognizione e revisione straordinaria costituente l'allegato 1 alla deliberazione del Consiglio Comunale della Città di Torino

#### Indicare le modalità di attuazione della cessione/alienazione:

Art. 10 T.U.S.P.  
Alienazione della partecipazione, mediante le seguenti modalità:  
- procedura ad evidenza pubblica finalizzata alla dismissione di una quota fino al 5% della partecipazione complessiva anche ai sensi dell'art. 24, co. 5 T.U.S.P.,  
- in occasione dell'approvazione dei successivi piani di razionalizzazione sarà prevista la vendita di ulteriori quote di partecipazione.

#### Indicare i tempi stimati per il perfezionamento della cessione/alienazione:

Art. 24 c. 4 T.U.S.P.

#### Indicare una stima dei risparmi attesi:

(a): Inserire uno dei progressivi già indicati nelle schede di ricognizione (02.01; 02.02).

(b): Inserire la quota complessiva di partecipazione dell'Amministrazione, sommando le quote dirette (02.01 colonna E) e indirette (02.02 colonna G).

(c): Inserire la ragione sociale come indicata nelle schede di ricognizione (02.01; 02.02).

(d): Inserire la quota di partecipazione che si intende cedere/allenare.

(e): Indicare il tipo di partecipazione distinguendo i casi in cui la società sia partecipata direttamente, indirettamente (tramite altra società/organismo), ovvero in parte direttamente e in parte indirettamente.

(f): Inserire l'attività svolta come indicata nelle schede di ricognizione (02.01; 02.02).

(g): Vedi scheda 05. "Appendice\_motivazioni".

**03. REQUISITI TESTO UNICO DELLE SOCIETÀ A PARTECIPAZIONE PUBBLICA**

03.01. Finalità perseguite e attività ammesse (articoli 4 e 26)

Progressivo società partecipata:  (a)

Denominazione società partecipata:  (b)

Tipo partecipazione:  (c)

Attività svolta:  (d)

Indicare se la società:

- Rientra nell'Allegato "A" del d.lgs. n. 175/2016 (art. 26, co. 2)
- Ha come oggetto esclusivo la gestione di fondi europei per conto dello Stato o delle Regioni, ovvero la realizzazione di progetti di ricerca finanziati dalle istituzioni dell'Unione Europea (art. 26, co. 2)
- È stata esclusa, con deliberazione adottata ai sensi dell'art. 4 co. 9, secondo periodo, dall'applicazione totale o parziale delle disposizioni del medesimo articolo (solo per le società partecipate dalle Regioni/Prov. Aut.)
- È destinataria dei provvedimenti di cui al d.lgs. n. 159/2011 (art. 26, co. 12-bis)
- È autorizzata alla gestione delle case da gioco, ai sensi della legislazione vigente (art. 26, co. 12-sexies)
- Qualora non sia stata selezionata alcuna delle opzioni indicate ai punti precedenti, indicare se la società:
- È costituita in attuazione dell'art. 34 del regolamento CE n. 13/2013 - Gruppi d'Azione Locale (art. 4, co. 6)
- Ha per oggetto sociale prevalente la gestione di spazi fieristici e l'organizzazione di eventi fieristici (art. 4, co. 7)
- Ha per oggetto sociale prevalente la realizzazione e la gestione di impianti di trasporto a fune per la mobilità turistico-sportiva in aree montane (art. 4, co. 7)
- Ha per oggetto sociale prevalente la produzione di energia da fonti rinnovabili (art. 4, co. 7)
- Ha caratteristiche di spin off o di start up universitario, o analoghe a quelle degli enti di ricerca, ovvero gestisce aziende agricole con funzioni didattiche (art. 4, co. 8)
- Produce un servizio di interesse generale a rete (di cui all'art. 3-bis del d.l. 138/2011) fuori dall'ambito territoriale di riferimento, con affidamento dei servizi, in corso e nuovi, tramite procedure ad evidenza pubblica (art. 4, co. 9-bis)
- Produce beni e servizi strettamente necessari per il perseguimento delle finalità istituzionali dell'ente (art. 4, co. 1)
- Produce un servizio di interesse generale (art. 4, co. 2, lett. a)
- Progetta e realizza un'opera pubblica sulla base di un accordo di programma fra amministrazioni pubbliche (art. 4, co. 2, lett. b)
- Realizza e gestisce un'opera pubblica ovvero organizza e gestisce un servizio di interesse generale attraverso un contratto di partenariato pubblico/privato (art. 4, co. 2, lett. c)
- Produce beni o servizi strumentali all'ente o agli enti pubblici partecipanti o alla svolgimento delle loro funzioni (art. 4, co. 2, lett. d)
- Svolge servizi di committenza (art. 4, co. 2, lett. e)
- Valorizza il patrimonio immobiliare dell'amministrazione partecipante (art. 4, co. 3)

Indicare le motivazioni della riconducibilità o meno ai vincoli di scopo di cui al co. 1 o ad una delle attività di cui ai commi 2 e 3, anche con riferimento alle società che svolgono le attività di cui ai commi 6, 7, 8:

Si rinvia alla scheda nel Progetto di ricognizione e revisione straordinaria costituente l'allegato 1 alla deliberazione del Consiglio Comunale della Città di Torino.

(a): Inserire uno dei progressivi già indicati nelle schede di ricognizione (02.01; 02.02).

(b): Inserire la ragione sociale come indicata nelle schede di ricognizione (02.01; 02.02).

(c): Indicare il tipo di partecipazione distinguendo i casi in cui la società sia partecipata direttamente, indirettamente (tramite altre società/organismi) ovvero in parte direttamente e in parte indirettamente.

(d): Inserire l'attività come indicata nelle schede di ricognizione (02.01; 02.02).



**03. REQUISITI TESTO UNICO DELLE SOCIETÀ A PARTECIPAZIONE PUBBLICA**

03.02. Condizioni art. 20, co. 2

Progressivo società partecipata:  (a)

Denominazione società partecipata:  (b)

Tipo partecipazione:  (c)

Attività svolta:  (d)

Indicare i seguenti dati con riferimento all'esercizio 2015:

Numero società partecipate (a)	11,00
Numero amministratori	5
Al cui consiglio d'amministrazione	0
Numero amministratori esterni al consiglio d'amministrazione	5
Al cui consiglio d'amministrazione	0

Importi in euro	
Costo del personale (f)	756.038,00
Costo medio annuo per persona	110.300,00
Costo medio annuo per persona di gestione	36.353,00

Importi in euro	
RESULTATO D'ESERCIZIO (g)	
2013	-38.812.583,00
2014	-16.718.946,00
2015	-15.143.481,00
2016	8.611.087,00
2017	113.894,00

Importi in euro	
FATTURATO	
2013	342.357,00
2014	309.130,00
2015	382.133,00
2016	304.278,00

Sussistenza delle condizioni di cui all'art. 20, co. 2:

- La partecipazione societaria non rientra in alcuna delle categorie di cui all'art. 4 (art. 20, co. 2, lett. a)
- Società priva di dipendenti o con numero di amministratori superiore a quello dei dipendenti (art. 20, co. 2, lett. b)
- Svolgimento di attività analoghe o similari a quelle svolte da altre società partecipate o da enti pubblici strumentali (art. 20, co. 2, lett. c)

Indicare quali società/enti strumentali:

FINANZIARIA CITTA' DI TORINO HOLDING S.P.A.

- Fatturato medio non superiore a 500.000 euro nel triennio precedente (art. 20, co. 2, lett. d e art. 26, co. 12-quinquies)
- Perdite in 4 dei 5 esercizi precedenti (per società che non gestiscono un servizio di interesse generale) (art. 20, co. 2, lett. e)
- Necessità di contenimento dei costi di funzionamento (art. 20, co. 2, lett. f)
- Necessità di aggregazione con altre società aventi ad oggetto le attività consentite all'art. 4 (art. 20, co. 2, lett. g)

Indicare le motivazioni della sussistenza o meno delle condizioni di cui ai punti precedenti:

Si rinvia alla scheda nel Progetto di ricognizione e revisione straordinaria costituente l'allegato 1 alla deliberazione del Consiglio Comunale della Città di Torino.

Azioni da intraprendere:

Alienazione della partecipazione

(a): Inserire uno dei progressivi già indicati nelle schede di ricognizione (02.01; 02.02).  
 (b): Inserire la ragione sociale come indicata nelle schede di ricognizione (02.01; 02.02).  
 (c): Indicare il tipo di partecipazione distinguendo i casi in cui la società sia partecipata direttamente, indirettamente (tramite altre società/organismi), ovvero in parte direttamente e in parte indirettamente.  
 (d): Inserire l'attività svolta come indicata nelle schede di ricognizione (02.01; 02.02).  
 (e): Inserire il numero medio di dipendenti come da nota integrativa al bilancio.  
 (f): Inserire la voce 89 del Conto economico.  
 (g): Inserire il risultato d'esercizio al netto delle imposte.

**05. AZIONI DI RAZIONALIZZAZIONE**

**05.02. Cessione/Alienazione quote**

Progressivo società partecipata:  Quota di partecipazione detenuta:  (b)

Denominazione società partecipata:  (c) Quota di partecipazioni da cedere/allenare:  (d)

Tipo partecipazione:  (e)

Attività svolta:  (f)

**Selezionare le motivazioni della scelta:**

Altro (specificare)  (g)

**In caso di scelta dell'opzione "altro", specificare:**

Società non indispensabile per le finalità dell'Ente  
Società con fatturato medio inferiore ad Euro 500.000,00  
Società con attività analoga o simile ad altre partecipazioni  
Perdite reiterate

**Fornire ulteriori dettagli sulle motivazioni della scelta:**

Si rinvia alla scheda nel Progetto di ricognizione e revisione straordinaria costituente l'allegato 1 alla deliberazione del Consiglio Comunale della Città di Torino

**Indicare le modalità di attuazione della cessione/allenazione:**

Art. 10 T.U.S.P.

**Indicare i tempi stimati per il perfezionamento della cessione/allenazione:**

Art. 24 c. 4 T.U.S.P.

**Indicare una stima dei risparmi attesi:**

(a): Inserire uno dei progressivi già indicati nelle schede di ricognizione (02.01; 02.02).

(b): Inserire la quota complessiva di partecipazione dell'Amministrazione, sommando le quote dirette (02.01 colonna E) e indirette (02.02 colonna G).

(c): Inserire la ragione sociale come indicata nelle schede di ricognizione (02.01; 02.02).

(d): Inserire la quota di partecipazione che si intenda cedere/allenare.

(e): Indicare il tipo di partecipazione distinguendo i casi in cui la società sia partecipata direttamente, indirettamente (tramite altra società/organismo) ovvero in parte direttamente e in parte indirettamente.

(f): Inserire l'attività svolta come indicata nelle schede di ricognizione (02.01; 02.02).

(g): Vedi scheda 06. "Appendice\_motivazioni".



**03. REQUISITI TESTO UNICO DELLE SOCIETÀ A PARTECIPAZIONE PUBBLICA**

03.01. Finalità perseguite e attività ammesse (articoli 4 e 26)

Progressivo società partecipata:  (a)

Denominazione società partecipata:  (b)

Tipo partecipazione:  (c)

Attività svolta:  (d)

Indicare se la società:

- Rientra nell'Allegato "A" del d.lgs. n. 175/2016 (art. 26, co. 2)
  - Ha come oggetto esclusivo la gestione di fondi europei per conto dello Stato o delle Regioni, ovvero la realizzazione di progetti di ricerca finanziati dalle Istituzioni dell'Unione Europea (art. 26, co. 2)
  - È stata esclusa, con deliberazione adottata ai sensi dell'art. 4 co. 9, secondo periodo, dall'applicazione totale o parziale delle disposizioni del medesimo articolo (solo per le società partecipata dalle Regioni/Prov. Aut.)
  - È destinataria dei provvedimenti di cui al d.lgs. n. 159/2011 (art. 26, co. 12-bis)
  - È autorizzata alla gestione delle case da gioco, ai sensi della legislazione vigente (art. 26, co. 12-sexies)
- Qualora non sia stata selezionata alcuna delle opzioni indicate ai punti precedenti, indicare se la società:
- È costituita in attuazione dell'art. 34 del regolamento CE n. 13/2013 - Gruppi d'Azione Locale (art. 4, co. 6)
  - Ha per oggetto sociale prevalente la gestione di spazi fieristici e l'organizzazione di eventi fieristici (art. 4, co. 7)
  - Ha per oggetto sociale prevalente la realizzazione e la gestione di impianti di trasporto a fune per la mobilità turistico-sportiva in aree montane (art. 4, co. 7)
  - Ha per oggetto sociale prevalente la produzione di energia da fonti rinnovabili (art. 4, co. 7)
  - Ha caratteristiche di spin off o di start up universitario, o analoghe a quelle degli enti di ricerca, ovvero gestisce aziende agricole con funzioni didattiche (art. 4, co. 8)
  - Produce un servizio di interesse generale a rete (di cui all'art. 3-bis del d.l. 138/2011) fuori dell'ambito territoriale di riferimento, con affidamento dei servizi, in corso e nuovi, tramite procedure ad evidenza pubblica (art. 4, co. 9-bis)
  - Produce beni e servizi strettamente necessari per il perseguimento delle finalità istituzionali dell'ente (art. 4, co. 1)
  - Produce un servizio di interesse generale (art. 4, co. 2, lett. a)
  - Progetta e realizza un'opera pubblica sulla base di un accordo di programma fra amministrazioni pubbliche (art. 4, co. 2, lett. b)
  - Realizza e gestisce un'opera pubblica ovvero organizza e gestisce un servizio di interesse generale attraverso un contratto di partenariato pubblico/privato (art. 4, co. 2, lett. c)
  - Produce beni o servizi strumentali all'ente o agli enti pubblici partecipanti o alla svolgimento delle loro funzioni (art. 4, co. 2, lett. d)
  - Svolge servizi di committenza (art. 4, co. 2, lett. e)
  - Valorizza il patrimonio immobiliare dell'amministrazione partecipante (art. 4, co. 3)

Indicare le motivazioni della riconducibilità o meno ai vincoli di scopo di cui al co. 1 o ad una delle attività di cui ai commi 2 e 3, anche con riferimento alle società che svolgono le attività di cui ai commi 6, 7, 8:

Si rinvia alla scheda nel Progetto di ricognizione e revisione straordinaria costituente l'allegato 1 alla deliberazione del Consiglio Comunale della Città di Torino.

- (a): Inserire uno dei progressivi già indicati nelle schede di ricognizione (02.01; 02.02).
- (b): Inserire la ragione sociale come indicata nelle schede di ricognizione (02.01; 02.02).
- (c): Indicare il tipo di partecipazione distinguendo i casi in cui la società sia partecipata direttamente, indirettamente (tramite altra società/organismo), ovvero in parte direttamente e in parte indirettamente.
- (d): Inserire l'attività come indicata nelle schede di ricognizione (02.01; 02.02).



**03. REQUISITI TESTO UNICO DELLE SOCIETÀ A PARTECIPAZIONE PUBBLICA**

03.02. Condizioni art. 20, co. 2

Progressivo società partecipata:  (a)

Denominazione società partecipata:  (b)

Tipo partecipazione:  (c)

Attività svolta:  (d)

Indicare i seguenti dati con riferimento all'esercizio 2015:

Progressivo società partecipata (a)	0,00
Denominazione società partecipata (b)	4
Tipo partecipazione (c)	2
Attività svolta (d)	5
Progressivo società partecipata (a)	3

Importo in euro	
Costo del patrimonio (f)	0,00
Costo del patrimonio (g)	35.935,00
Costo del patrimonio (h)	91.984,00

Importo in euro	
2012	17.132.209,00
2013	15.242.902,00
2014	15.171.722,00
2015	14.771.033,00
2016	-259.996.841,00

Importo in euro	
2012	0,00
2013	0,00
2014	0,00
FATTURATO ME 2015	0,00

Sussistenza delle condizioni di cui all'art. 20, co. 2:

- La partecipazione societaria non rientra in alcuna delle categorie di cui all'art. 4 (art. 20, co. 2, lett. a)
- Società priva di dipendenti o con numero di amministratori superiore a quello dei dipendenti (art. 20, co. 2, lett. b)
- Svolgimento di attività analoghe o similari a quelle svolte da altre società partecipate o da enti pubblici strumentali (art. 20, co. 2, lett. c)

Indicare quali società/enti strumentali:

FINANZIARIA CITTA' DI TORINO HOLDING S.P.A.

- Fatturato medio non superiore a 500.000 euro nel triennio precedente (art. 20, co. 2, lett. d e art. 26, co. 12-quinquies)
- Perdite in 4 dei 5 esercizi precedenti (per società che non gestiscono un servizio di interesse generale) (art. 20, co. 2, lett. e)
- Necessità di contenimento dei costi di funzionamento (art. 20, co. 2, lett. f)
- Necessità di aggregazione con altre società aventi ad oggetto le attività consentite all'art. 4 (art. 20, co. 2, lett. g)

Indicare le motivazioni della sussistenza o meno delle condizioni di cui ai punti precedenti:

Si rinvia alla scheda nel Progetto di ricognizione e revisione straordinaria costituente l'allegata 1 alla deliberazione del Consiglio Comunale della Città di Torino.

Azioni da intraprendere:

Alienazione della partecipazione mediante ipotesi di scissione societaria o altra modalità di "exit".

(a): Inserire uno dei progressivi già indicati nelle schede di ricognizione (02.01; 02.02).  
 (b): Inserire la ragione sociale come indicata nelle schede di ricognizione (02.01; 02.02).  
 (c): Indicare il tipo di partecipazione distinguendo i casi in cui la società sia partecipata direttamente, indirettamente (tramite altre società/organismi), ovvero in parte direttamente e in parte indirettamente.  
 (d): Inserire l'attività svolta come indicata nelle schede di ricognizione (02.01, 02.02).  
 (e): Inserire il numero medio di dipendenti come da nota integrativa al bilancio.  
 (f): Inserire la voce 89 del Conto economico.  
 (g): Inserire il risultato d'esercizio al netto delle imposte.



## 05. AZIONI DI RAZIONALIZZAZIONE

### 05.02. Cessione/Alienazione quote

Progressivo società partecipata:  Quota di partecipazione detenuta:  (b)

Denominazione società partecipata:  (c) Quota di partecipazione da cedere/alienare:  (d)

Tipo partecipazione:  (e)

Attività svolta:  (f)

*Selezionare le motivazioni della scelta:*

Altro (specificare)  (g)

*In caso di scelta dell'opzione "altro", specificare:*

Società non indispensabile per le finalità dell'Ente  
Società con numero dipendenti inferiore al consiglio di amministrazione  
Società con attività analoga o simile ad altre partecipazioni

*Fornire ulteriori dettagli sulle motivazioni della scelta:*

Si rinvia alla scheda nel Progetto di ricognizione e revisione straordinaria costituente l'allegato 1 alla deliberazione del Consiglio Comunale della Città di Torino

*Indicare le modalità di attuazione della cessione/alienazione:*

Art. 10 T.U.S.P.  
Alienazione della partecipazione mediante ipotesi di scissione societaria o altra modalità di "exit".

*Indicare i tempi stimati per il perfezionamento della cessione/alienazione:*

Art. 24 c. 4 T.U.S.P.

*Indicare una stima dei risparmi attesi:*

(a): Inserire uno dei progressivi già indicati nelle schede di ricognizione (02.01; 02.02).

(b): Inserire la quota complessiva di partecipazione dell'Amministrazione, sommando le quote dirette (02.01 colonna E) e indirette (02.02 colonna G).

(c): Inserire la ragione sociale come indicata nelle schede di ricognizione (02.01; 02.02).

(d): Inserire la quota di partecipazione che si intende cedere/alienare.

(e): Indicare il tipo di partecipazione distinguendo i casi in cui la società sia partecipata direttamente, indirettamente (tramite altra società/organismo), ovvero in parte direttamente e in parte indirettamente.

(f): Inserire l'attività svolta come indicata nelle schede di ricognizione (02.01; 02.02).

(g): Vedi scheda 06, "Appendice\_motivazioni".

### 03. REQUISITI TESTO UNICO DELLE SOCIETÀ A PARTECIPAZIONE PUBBLICA

03.01. Finalità perseguite e attività ammesse (articoli 4 e 26)

Progressivo società partecipata:  (a)

Denominazione società partecipata:  (b)

Tipo partecipazione:  (c)

Attività svolta:  (d)

Indicare se la società:

- Rientra nell'Allegato "A" del d.lgs. n. 175/2016 (art. 26, co. 2)
- Ha come oggetto esclusivo la gestione di fondi europei per conto dello Stato o delle Regioni, ovvero la realizzazione di progetti di ricerca finanziati dalle Istituzioni dell'Unione Europea (art. 26, co. 2)
- È stata esclusa, con deliberazione adottata ai sensi dell'art. 4 co. 9, secondo periodo, dall'applicazione totale o parziale delle disposizioni del medesimo articolo (solo per la società partecipate dalle Regioni/Prov. Aut.)
- È destinataria dei provvedimenti di cui al d.lgs. n. 159/2011 (art. 26, co. 12-bis)
- È autorizzata alla gestione delle case da gioco, ai sensi della legislazione vigente (art. 26, co. 12-sexies)
- Quelora non sia stata selezionata alcuna delle opzioni indicate ai punti precedenti, indicare se la società:
  - È costituita in attuazione dell'art. 34 del regolamento CE n. 13/2013 - Gruppi d'Azione Locale (art. 4, co. 6)
  - Ha per oggetto sociale prevalente la gestione di spazi fieristici e l'organizzazione di eventi fieristici (art. 4, co. 7)
  - Ha per oggetto sociale prevalente la realizzazione e la gestione di impianti di trasporto a fune per la mobilità turistico-sportiva in aree montane (art. 4, co. 7)
  - Ha per oggetto sociale prevalente la produzione di energia da fonti rinnovabili (art. 4, co. 7)
  - Ha caratteristiche di spin off o di start up universitario, o analoghe a quelle degli enti di ricerca, ovvero gestisce aziende agricole con funzioni didattiche (art. 4, co. 8)
  - Produce un servizio di interesse generale a rete (di cui all'art. 3-bis del d.l. 138/2011) fuori dall'ambito territoriale di riferimento, con affidamento dei servizi, in corso e nuovi, tramite procedure ad evidenza pubblica (art. 4, co. 9-bis)
  - Produce beni e servizi strettamente necessari per il perseguimento delle finalità istituzionali dell'ente (art. 4, co. 1)
  - Produce un servizio di interesse generale (art. 4, co. 2, lett. a)
  - Progetta e realizza un'opera pubblica sulla base di un accordo di programma fra amministrazioni pubbliche (art. 4, co. 2, lett. b)
  - Realizza e gestisce un'opera pubblica ovvero organizza e gestisce un servizio di interesse generale attraverso un contratto di partenariato pubblico/privato (art. 4, co. 2, lett. c)
  - Produce beni o servizi strumentali all'ente o agli enti pubblici partecipanti o alla svolgimento delle loro funzioni (art. 4, co. 2, lett. d)
  - Svolge servizi di committenza (art. 4, co. 2, lett. e)
  - Valorizza il patrimonio immobiliare dell'amministrazione partecipante (art. 4, co. 3)

Indicare le motivazioni della riconducibilità o meno ai vincoli di scopo di cui al co. 1 o ad una delle attività di cui ai commi 2 e 3, anche con riferimento alle società che svolgono le attività di cui ai commi 6, 7, 8:

Si rinvia alla scheda nel Progetto di ricognizione e revisione straordinaria costituente l'allegato 1 alla deliberazione del Consiglio Comunale della Città di Torino.

(a): Inserire uno dei progressivi già indicati nelle schede di ricognizione (02.01; 02.02).

(b): Inserire la ragione sociale come indicata nelle schede di ricognizione (02.01; 02.02).

(c): Indicare il tipo di partecipazione distinguendo i casi in cui la società sia partecipata direttamente, indirettamente (tramite altra società/organismo), ovvero in parte direttamente e in parte indirettamente.

(d): Inserire l'attività come indicata nelle schede di ricognizione (02.01; 02.02).



**03. REQUISITI TESTO UNICO DELLE SOCIETÀ A PARTECIPAZIONE PUBBLICA**

03 02. Condizioni art. 20, co. 2

Progressivo società partecipata:  (a)

Denominazione società partecipata:  (b)

Tipo partecipazione:  (c)

Attività svolta:  (d)

Indicare i seguenti dati con riferimento all'esercizio 2015:

Numero medio dipendenti (c)	1,00
Numero amministratori	7
di cui (art. 20, co. 2, lett. a)	0
Numero amministratori esterni di controllo	5
di cui (art. 20, co. 2, lett. a)	0

Importi in euro	
Conto del patrimonio (f)	39.664,00
Conto del patrimonio netto (g)	28.194,00
Conto del patrimonio netto di controllo	13.852,00

Importi in euro	
PARLATO PER ESERCIZIO (g)	
2013	81.034,00
2014	117.579,00
2015	31.430,00
2016	118.118,00
2017	54.846,00

Importi in euro	
FATTURATO	
2013	942.777,00
2014	948.841,00
2015	517.159,00
FATTURATO MEDIO	802.925,67

Sussistenza delle condizioni di cui all'art. 20, co. 2:

- La partecipazione societaria non rientra in alcuna delle categorie di cui all'art. 4 (art. 20, co. 2, lett. a)
- Società priva di dipendenti o con numero di amministratori superiore a quello dei dipendenti (art. 20, co. 2, lett. b)
- Svolgimento di attività analoghe o simili a quelle svolte da altre società partecipate o da enti pubblici strumentali (art. 20, co. 2, lett. c)

Indicare quali società/enti strumentali:

- Fatturato medio non superiore a 500.000 euro nel triennio precedente (art. 20, co. 2, lett. d e art. 26, co. 12-quinquies)
- Perdite in 4 dei 5 esercizi precedenti (per società che non gestiscono un servizio di interesse generale) (art. 20, co. 2, lett. e)
- Necessità di contenimento dei costi di funzionamento (art. 20, co. 2, lett. f)
- Necessità di aggregazione con altre società aventi ad oggetto le attività consentite all'art. 4 (art. 20, co. 2, lett. g)

Indicare le motivazioni della sussistenza o meno delle condizioni di cui ai punti precedenti:

Si rinvia alla scheda nel Progetto di ricognizione e revisione straordinaria costituente l'allegato 1 alla deliberazione del Consiglio Comunale della Città di Torino.

Azioni da intraprendere:

Attenzione della partecipazione

(a): Inserire uno dei progressivi già indicati nelle schede di ricognizione (02.01; 02.02).  
 (b): Inserire la ragione sociale come indicata nelle schede di ricognizione (02.01; 02.02).  
 (c): Indicare il tipo di partecipazione distinguendo i casi in cui la società sia partecipata direttamente, indirettamente (tramite altre società/organismo), ovvero in parte direttamente e in parte indirettamente.  
 (d): Inserire l'attività svolta come indicata nelle schede di ricognizione (02.01; 02.02).  
 (e): Inserire il numero medio di dipendenti come da nota integrativa al bilancio.  
 (f): Inserire la voce B9 del Conto economico.  
 (g): Inserire il risultato d'esercizio al netto delle imposte.



**05. AZIONI DI RAZIONALIZZAZIONE**

**05.02. Cessione/Allienazione quote**

Progressivo società partecipata:  Quota di partecipazione detenuta:  (b)

Denominazione società partecipata:  (c) Quota di partecipazione da cedere/allienare:  (d)

Tipo partecipazione:  (e)

Attività svolta:  (f)

**Selezionare le motivazioni della scelta:**

Altro (specificare)  (g)

**In caso di scelta dell'opzione "altro", specificare:**

Società non indispensabile per le finalità dell'Ente  
Società con numero di dipendenti inferiore al numero degli amministratori

**Fornire ulteriori dettagli sulle motivazioni della scelta:**

Si rinvia alla scheda nel Progetto di ricognizione e revisione straordinaria costituente l'allegato 1 alla deliberazione del Consiglio Comunale della Città di Torino

**Indicare le modalità di attuazione della cessione/allienazione:**

Art. 10 T.U.S.P.

**Indicare i tempi stimati per il perfezionamento della cessione/allienazione:**

Art. 24 c. 4 T.U.S.P.

**Indicare una stima del risparmio atteso:**

(a): Inserire uno dei progressivi già indicati nelle schede di ricognizione (02.01; 02.02).

(b): Inserire la quota complessiva di partecipazione dell'Amministrazione, sommando le quote dirette (02.01 colonna E) e indirette (02.02 colonna G).

(c): Inserire la ragione sociale come indicata nelle schede di ricognizione (02.01; 02.02).

(d): Inserire la quota di partecipazione che si intende cedere/allienare.

(e): Indicare il tipo di partecipazione distinguendo i casi in cui la società sia partecipata direttamente, indirettamente (tramite altra società/organismi) ovvero in parte direttamente e in parte indirettamente.

(f): Inserire l'attività svolta come indicata nelle schede di ricognizione (02.01; 02.02).

(g): Vedi scheda 06. "Appendice\_motivazioni".



### 03. REQUISITI TESTO UNICO DELLE SOCIETÀ A PARTECIPAZIONE PUBBLICA

#### 03.01. Finalità perseguite e attività ammesse (articoli 4 e 26)

Progressivo società partecipata:  (a)

Denominazione società partecipata:  (b)

Tipo partecipazione:  (c)

Attività svolta:  (d)

Indicare se la società:

- Rientra nell'Allegato "A" del d.lgs. n. 175/2016 (art. 26, co. 2)
- Ha come oggetto esclusivo la gestione di fondi europei per conto dello Stato o delle Regioni, ovvero la realizzazione di progetti di ricerca finanziati dalle Istituzioni dell'Unione Europea (art. 26, co. 2)
- È stata esclusa, con deliberazione adottata ai sensi dell'art. 4 co. 9, secondo periodo, dall'applicazione totale o parziale delle disposizioni del medesimo articolo (solo per le società partecipate dalle Regioni/Prov. Aut.)
- È destinataria dei provvedimenti di cui al d.lgs. n. 159/2011 (art. 26, co. 12-bis)
- È autorizzata alla gestione delle case da gioco, ai sensi della legislazione vigente (art. 26, co. 12-sexies)
- Qualora non sia stata selezionata alcuna delle opzioni indicate ai punti precedenti, indicare se la società:
- È costituita in attuazione dell'art. 34 del regolamento CE n. 13/2013 - Gruppi d'Azione Locale (art. 4, co. 6)
- Ha per oggetto sociale prevalente la gestione di spazi fieristici e l'organizzazione di eventi fieristici (art. 4, co. 7)
- Ha per oggetto sociale prevalente la realizzazione e la gestione di impianti di trasporto a fune per la mobilità turistico-sportiva in aree montane (art. 4, co. 7)
- Ha per oggetto sociale prevalente la produzione di energia da fonti rinnovabili (art. 4, co. 7)
- Ha caratteristiche di spin off o di start up universitario, o analoghe a quelle degli enti di ricerca, ovvero gestisce aziende agricole con funzioni didattiche (art. 4, co. 8)
- Produce un servizio di interesse generale a rete (di cui all'art. 3-bis del d.l. 138/2011) fuori dall'ambito territoriale di riferimento, con affidamento dei servizi, in corso e nuovi, tramite procedure ad evidenza pubblica (art. 4, co. 9-bis)
- Produca beni e servizi strettamente necessari per il perseguimento delle finalità istituzionali dell'ente (art. 4, co. 1)
- Produce un servizio di interesse generale (art. 4, co. 2, lett. a)
- Progetta e realizza un'opera pubblica sulla base di un accordo di programma fra amministrazioni pubbliche (art. 4, co. 2, lett. b)
- Realizza e gestisce un'opera pubblica ovvero organizza e gestisce un servizio di interesse generale attraverso un contratto di partenariato pubblico/privato (art. 4, co. 2, lett. c)
- Produce beni o servizi strumentali all'ente o agli enti pubblici partecipanti o alla svolgimento delle loro funzioni (art. 4, co. 2, lett. d)
- Svolge servizi di committenza (art. 4, co. 2, lett. e)
- Valorizza il patrimonio immobiliare dell'amministrazione partecipante (art. 4, co. 3)

Indicare le motivazioni della riconducibilità o meno ai vincoli di scopo di cui al co. 1 o ad una delle attività di cui ai commi 2 e 3, anche con riferimento alle società che svolgono le attività di cui ai commi 6, 7, 8:

Si rinvia alla scheda nel Progetto di ricognizione e revisione straordinaria costituente l'allegato 1 alla deliberazione del Consiglio Comunale della Città di Torino.

(a): Inserire uno dei progressivi già indicati nelle schede di ricognizione (02.01; 02.02).

(b): Inserire la ragione sociale come indicata nelle schede di ricognizione (02.01; 02.02).

(c): Indicare il tipo di partecipazione distinguendo i casi in cui la società sia partecipata direttamente, indirettamente (tramite altra società/organismo), ovvero in parte direttamente e in parte indirettamente.

(d): Inserire l'attività come indicata nelle schede di ricognizione (02.01; 02.02).

**03. REQUISITI TESTO UNICO DELLE SOCIETÀ A PARTECIPAZIONE PUBBLICA**

03.02. Condizioni art. 20, co. 2

Progressivo società partecipata:  (a)

Denominazione società partecipata:  (b)

Tipo partecipazione:  (c)

Attività svolta:  (d)

Indicare i seguenti dati con riferimento all'esercizio 2015:

Numero medio dipendenti (a)	5,00
Numero amministratori (b)	3
di cui nommati dalla città	1
Numero partecipazioni proprie di Torino (c)	5
di cui nominate dalla città	2

Importi in euro	
Costo del personale (f)	272.190,00
Costo dei servizi (g)	54.389,00
Costo dei materiali (g)	40.560,00

Importi in euro	
2015	-1.754.700,00
2014	710.061,00
2013	-2.204.843,00
2012	199.843,00
2011	-2.696.861,00

Importi in euro	
2015	439.000,00
2014	3.862.800,00
2013	500.000,00
FATTURATO MEDIO	1.600.267,00

Sussistenza delle condizioni di cui all'art. 20, co. 2:

- La partecipazione societaria non rientra in alcuna delle categorie di cui all'art. 4 (art. 20, co. 2, lett. a)
- Società priva di dipendenti o con numero di amministratori superiore a quello dei dipendenti (art. 20, co. 2, lett. b)
- Svolgimento di attività analoghe o similari a quelle svolte da altre società partecipate o da enti pubblici strumentali (art. 20, co. 2, lett. c)

Indicare quali società/enti strumentali:

- Fatturato medio non superiore a 500.000 euro nel triennio precedente (art. 20, co. 2, lett. d e art. 26, co. 12-quinquies)
- Perdite in 4 dei 5 esercizi precedenti (per società che non gestiscono un servizio di Interesse generale) (art. 20, co. 2, lett. e)
- Necessità di contenimento dei costi di funzionamento (art. 20, co. 2, lett. f)
- Necessità di aggregazione con altre società aventi ad oggetto le attività consentite all'art. 4 (art. 20, co. 2, lett. g)

Indicare le motivazioni della sussistenza o meno delle condizioni di cui ai punti precedenti:

Si rinvia alla scheda nel Progetto di ricognizione e revisione straordinaria costituente l'allegato 1 alla deliberazione del Consiglio Comunale della Città di Torino.

Azioni da intraprendere:

Mantenimento della partecipazione

- (a): Inserire uno dei progressivi già indicati nelle schede di ricognizione (02.01; 02.02).
- (b): Inserire la ragione sociale come indicata nelle schede di ricognizione (02.01; 02.02).
- (c): Indicare il tipo di partecipazione distinguendo i casi in cui la società sia partecipata direttamente, indirettamente (tramite altra società/organismo), ovvero in parte direttamente e in parte indirettamente.
- (d): Inserire l'attività svolta come indicata nelle schede di ricognizione (02.01; 02.02).
- (e): Inserire il numero medio di dipendenti come da nota integrativa al bilancio.
- (f): Inserire la voce B9 del Conto economico.
- (g): Inserire il risultato d'esercizio al netto delle imposte.



**03. REQUISITI TESTO UNICO DELLE SOCIETÀ A PARTECIPAZIONE PUBBLICA**

**03.01. Finalità perseguite e attività ammesse (articoli 4 e 26)**

Progressivo società partecipata:  (a)

Denominazione società partecipata:  (b)

Tipo partecipazione:  (c)

Attività svolta:  (d)

*Indicare se la società:*

- Rientra nell'Allegato "A" del d.lgs. n. 175/2016 (art. 26, co. 2)
- Ha come oggetto esclusivo la gestione di fondi europei per conto dello Stato o delle Regioni, ovvero la realizzazione di progetti di ricerca finanziati dalle Istituzioni dell'Unione Europea (art. 26, co. 2)
- È stata esclusa, con deliberazione adottata ai sensi dell'art. 4 co. 9, secondo periodo, dall'applicazione totale o parziale delle disposizioni del medesimo articolo (solo per le società partecipate dalle Regioni/Prov. Aut.)
- È destinataria dei provvedimenti di cui al d.lgs. n. 159/2011 (art. 26, co. 12-bis)
- È autorizzata alla gestione delle case da gioco, ai sensi della legislazione vigente (art. 26, co. 12-sexies)
- Qualora non sia stata selezionata alcuna delle opzioni indicate ai punti precedenti, indicare se la società:
  - È costituita in attuazione dell'art. 34 del regolamento CE n. 13/2013 - Gruppi d'Azione Locale (art. 4, co. 6)
  - Ha per oggetto sociale prevalente la gestione di spazi fieristici e l'organizzazione di eventi fieristici (art. 4, co. 7)
  - Ha per oggetto sociale prevalente la realizzazione e la gestione di impianti di trasporto a fune per la mobilità turistico-sportiva in aree montane (art. 4, co. 7)
  - Ha per oggetto sociale prevalente la produzione di energia da fonti rinnovabili (art. 4, co. 7)
  - Ha caratteristiche di spin off o di start up universitario, o analoghe a quelle degli enti di ricerca, ovvero gestisce aziende agricole con funzioni didattiche (art. 4, co. 8)
  - Produce un servizio di interesse generale a rete (di cui all'art. 3-bis del d.l. 138/2011) fuori dall'ambito territoriale di riferimento, con affidamento dei servizi, in corso e nuovi, tramite procedure ad evidenza pubblica (art. 4, co. 9-bis)
  - Produce beni e servizi strettamente necessari per il perseguimento delle finalità istituzionali dell'ente (art. 4, co. 1)
  - Produce un servizio di interesse generale (art. 4, co. 2, lett. a)
  - Progetta e realizza un'opera pubblica sulla base di un accordo di programma fra amministrazioni pubbliche (art. 4, co. 2, lett. b)
  - Realizza e gestisce un'opera pubblica ovvero organizza e gestisce un servizio di interesse generale attraverso un contratto di partenariato pubblico/privato (art. 4, co. 2, lett. c)
  - Produce beni o servizi strumentali all'ente o agli enti pubblici partecipanti o alla svolgimento delle loro funzioni (art. 4, co. 2, lett. d)
  - Svolge servizi di committenza (art. 4, co. 2, lett. e)
  - Valorizza il patrimonio immobiliare dell'amministrazione partecipata (art. 4, co. 3)



*Indicare le motivazioni della riconducibilità o meno ai vincoli di scopo di cui al co. 1 o ad una delle attività di cui ai commi 2 e 3, anche con riferimento alle società che svolgono le attività di cui ai commi 6, 7, 8:*

Si rinvia alla scheda nel Progetto di ricognizione e revisione straordinaria costituente l'allegato 1 alla deliberazione del Consiglio Comunale della Città di Torino.

(a): Inserire uno dei progressivi già indicati nelle schede di ricognizione (02.01; 02.02).  
 (b): Inserire la ragione sociale come indicata nelle schede di ricognizione (02.01; 02.02).  
 (c): Indicare il tipo di partecipazione distinguendo i casi in cui la società sia partecipata direttamente, indirettamente (tramite altra società/organismo), ovvero in parte direttamente e in parte indirettamente.  
 (d): Inserire l'attività come indicata nelle schede di ricognizione (02.01; 02.02).



**03. REQUISITI TESTO UNICO DELLE SOCIETÀ A PARTECIPAZIONE PUBBLICA**

03.02. Condizioni art. 20, co. 2

Progressivo società partecipata:  (a)

Denominazione società partecipata:  (b)

Tipo partecipazione:  (c)

Attività svolta:  (d)

Indicare i seguenti dati con riferimento all'esercizio 2015:

Numero società partecipate (a)	4.878,00
Numero amministratori (b)	3
di cui amministratori stranieri	3
Numero dipendenti (c)	5
di cui dipendenti stranieri	5

Importi in euro	
Costo del personale (f)	221.441.555,00
Componenti amministrativi	206.014,40
Componenti straordinarie (g)	72.800,00

Importi in euro	
2015	728.431,00
2014	2.190.913,00
2013	1.840.143,00
2012	5.982.273,00
2011	1.853.478,00

Importi in euro	
2015	148.650.236,00
2014	143.659.574,00
2013	143.912.793,00
FATTURATO medio	144.099.547,37

Sussistenza delle condizioni di cui all'art. 20, co. 2:

- La partecipazione societaria non rientra in alcuna delle categorie di cui all'art. 4 (art. 20, co. 2, lett. a)
- Società priva di dipendenti o con numero di amministratori superiore a quello dei dipendenti (art. 20, co. 2, lett. b)
- Svolgimento di attività analoghe o similari a quelle svolte da altre società partecipate o da enti pubblici strumentali (art. 20, co. 2, lett. c)

Indicare quali società/enti strumentali:

- Fatturato medio non superiore a 500.000 euro nel triennio precedente (art. 20, co. 2, lett. d e art. 26, co. 12-quinquies)
- Perdite in 4 dei 5 esercizi precedenti (per società che non gestiscono un servizio di interesse generale) (art. 20, co. 2, lett. e)
- Necessità di contenimento dei costi di funzionamento (art. 20, co. 2, lett. f)
- Necessità di aggregazione con altre società aventi ad oggetto le attività consentite all'art. 4 (art. 20, co. 2, lett. g)

Indicare le motivazioni della sussistenza o meno delle condizioni di cui ai punti precedenti:

Si rinvia alla scheda nel Progetto di ricognizione e revisione straordinaria costituente l'allegato 1 alla deliberazione del Consiglio Comunale della Città di Torino.

Azioni da intraprendere:

Mantenimento della partecipazione

(a): Inserire uno dei progressivi già indicati nelle schede di ricognizione (02.01; 02.02).  
 (b): Inserire la ragione sociale come indicata nelle schede di ricognizione (02.01; 02.02).  
 (c): Indicare il tipo di partecipazione distinguendo i casi in cui la società sia partecipata direttamente, indirettamente (tramite altre società/organismo), ovvero in parte direttamente e in parte indirettamente.  
 (d): Inserire l'attività svolta come indicata nelle schede di ricognizione (02.01; 02.02).  
 (e): Inserire il numero medio di dipendenti come da nota integrativa al bilancio.  
 (f): Inserire la voce 89 del Conto economico.  
 (g): Inserire il risultato d'esercizio al netto delle imposte.



**03. REQUISITI TESTO UNICO DELLE SOCIETÀ A PARTECIPAZIONE PUBBLICA**

**03.01. Finalità perseguite e attività ammesse (articoli 4 e 26)**

Progressivo società partecipata:  (a)

Denominazione società partecipata:  (b)

Tipo partecipazione:  (c)

Attività svolta:  (d)

*Indicare se la società:*

- Rientra nell'Allegato "A" del d.lgs. n. 175/2016 (art. 26, co. 2)
- Ha come oggetto esclusivo la gestione di fondi europei per conto dello Stato o delle Regioni, ovvero la realizzazione di progetti di ricerca finanziati dalle Istituzioni dell'Unione Europea (art. 26, co. 2)
- È stata esclusa, con deliberazione adottata ai sensi dell'art. 4 co. 9, secondo periodo, dall'applicazione totale o parziale delle disposizioni del medesimo articolo (solo per la società partecipate dalle Regioni/Prov. Aut.)
- È destinataria dei provvedimenti di cui al d.lgs. n. 159/2011 (art. 26, co. 12-bis)
- È autorizzata alla gestione delle case da gioco, ai sensi della legislazione vigente (art. 26, co. 12-sexies)
- Quando non sia stata selezionata alcuna delle opzioni indicate ai punti precedenti, indicare se la società:*
- È costituita in attuazione dell'art. 34 del regolamento CE n. 13/2013 - Gruppi d'Azione Locale (art. 4, co. 6)
- Ha per oggetto sociale prevalente la gestione di spazi fieristici e l'organizzazione di eventi fieristici (art. 4, co. 7)
- Ha per oggetto sociale prevalente la realizzazione e la gestione di impianti di trasporto a fune per la mobilità turistico-sportiva in aree montane (art. 4, co. 7)
- Ha per oggetto sociale prevalente la produzione di energia da fonti rinnovabili (art. 4, co. 7)
- Ha caratteristiche di spin off o di start up universitario, o analoghe a quelle degli enti di ricerca, ovvero gestisce aziende agricole con funzioni didattiche (art. 4, co. 8)
- Produce un servizio di interesse generale a rete (di cui all'art. 3-bis del d.l. 138/2011) fuori dall'ambito territoriale di riferimento, con affidamento dei servizi, in corso e nuovi, tramite procedure ad evidenza pubblica (art. 4, co. 9-bis)
- Produce beni e servizi strettamente necessari per il perseguimento delle finalità istituzionali dell'ente (art. 4, co. 1)
- Produce un servizio di interesse generale (art. 4, co. 2, lett. a)
- Progetta e realizza un'opera pubblica sulla base di un accordo di programma fra amministrazioni pubbliche (art. 4, co. 2, lett. b)
- Realizza e gestisce un'opera pubblica ovvero organizza e gestisce un servizio di interesse generale attraverso un contratto di partenariato pubblico/privato (art. 4, co. 2, lett. c)
- Produce beni o servizi strumentali all'ente o agli enti pubblici partecipanti o alla svolgimento delle loro funzioni (art. 4, co. 2, lett. d)
- Svolge servizi di committenza (art. 4, co. 2, lett. e)
- Valorizza il patrimonio immobiliare dell'amministrazione partecipante (art. 4, co. 3)

*Indicare le motivazioni della riconducibilità o meno ai vincoli di scopo di cui al co. 1 o ad una delle attività di cui ai commi 2 e 3, anche con riferimento alle società che svolgono le attività di cui ai commi 6, 7, 8:*

Si rinvia alla scheda nel Progetto di ricognizione e revisione straordinaria costituente l'allegato 1 alla deliberazione del Consiglio Comunale della Città di Torino.

- (a): Inserire uno dei progressivi più indicati nella scheda di ricognizione (02.01; 02.02).
- (b): Inserire la ragione sociale come indicata nella scheda di ricognizione (02.01; 02.02).
- (c): Indicare il tipo di partecipazione distinguendo i casi in cui la società sia partecipata direttamente, indirettamente (tramite altra società/organismo), ovvero in parte direttamente e in parte indirettamente.
- (d): Inserire l'attività come indicata nella scheda di ricognizione (02.01; 02.02).

**03. REQUISITI TESTO UNICO DELLE SOCIETÀ A PARTECIPAZIONE PUBBLICA**

03.02. Condizioni art. 20, co. 2

Progressivo società partecipata:  (a)

Denominazione società partecipata:  (b)

Tipo partecipazione:  (c)

Attività svolta:  (d)

Indicare i requisiti dati con riferimento all'esercizio 2015:

Numero sociale (art. 20)	231,00
Numero dipendenti (art. 20)	11
Enti strumentali (art. 20)	1
Numero amministratori (art. 20)	6
Enti strumentali (art. 20)	1

Importi in euro

Costo del personale (f)	13.045.517,00
Costo del personale (g)	804.299,00
Costo del personale (h)	50.394,00

Importi in euro

<b>BILANCIATO PER ESERCIZIO (i)</b>	
2013	8.499.434,00
2014	789.344,00
2015	214.544,00
2016	-1.157.177,00
2017	3.498.191,00

Importi in euro

<b>FATTURATO</b>	
2013	48.660.639,00
2014	48.137.317,00
2015	45.741.747,00
FATTURATO MEDIO	48.179.564,00

Sussistenza delle condizioni di cui all'art. 20, co. 2:

- La partecipazione societaria non rientra in alcuna delle categorie di cui all'art. 4 (art. 20, co. 2, lett. a)
- Società priva di dipendenti o con numero di amministratori superiore a quello dei dipendenti (art. 20, co. 2, lett. b)
- Svolgimento di attività analoghe o similari a quelle svolte da altre società partecipate o da enti pubblici strumentali (art. 20, co. 2, lett. c)

Indicare quali società/enti strumentali:

- Fatturato medio non superiore a 500.000 euro nel triennio precedente (art. 20, co. 2, lett. d e art. 26, co. 12-quinquies)
- Perdite in 4 dei 5 esercizi precedenti (per società che non gestiscono un servizio di Interesse generale) (art. 20, co. 2, lett. e)
- Necessità di contenimento dei costi di funzionamento (art. 20, co. 2, lett. f)
- Necessità di aggregazione con altre società aventi ad oggetto le attività consentite all'art. 4 (art. 20, co. 2, lett. g)

Indicare le motivazioni della sussistenza o meno delle condizioni di cui ai punti precedenti:

Si rinvia alla scheda nel Progetto di ricognizione e revisione straordinaria costituente l'allegato 1 alla deliberazione del Consiglio Comunale della Città di Torino.

Azioni da intraprendere:

Alienazione della partecipazione

(a): Inserire uno dei progressivi già indicati nelle schede di ricognizione (02.01; 02.02).  
 (b): Inserire la ragione sociale come indicata nelle schede di ricognizione (02.01; 02.02).  
 (c): Indicare il tipo di partecipazione distinguendo i casi in cui la società sia partecipata direttamente, indirettamente (tramite altre società/organismi), ovvero in parte direttamente e in parte indirettamente.  
 (d): Inserire l'attività svolta come indicata nelle schede di ricognizione (03.01; 03.02).  
 (e): Inserire il numero medio di dipendenti come da nota integrativa al bilancio.  
 (f): Inserire la voce 09 del Conto economico.  
 (g): Inserire il risultato d'esercizio al netto delle imposte.



## 05. AZIONI DI RAZIONALIZZAZIONE

### 05.02. Cessione/Allienazione quote

Progressivo società partecipata:  Quota di partecipazione detenuta:  (b)

Denominazione società partecipata:  (c) Quota di partecipazione da cedere/allenare:  (d)

Tipo partecipazione:  (e)

Attività svolta:  (f)

#### Selezionare le motivazioni della scelta:

(g)

#### In caso di scelta dell'opzione "altro", specificare:

#### Fornire ulteriori dettagli sulle motivazioni della scelta:

#### Indicare le modalità di attuazione della cessione/allienazione:

#### Indicare i tempi stimati per il perfezionamento della cessione/allienazione:

#### Indicare una stima dei risparmi attesi:

(a): Inserire uno dei progressivi già indicati nelle schede di ricognizione (02.01; 02.02).

(b): Inserire la quota complessiva di partecipazione dell'Amministrazione, sommando le quote dirette (02.01 colonna E) e indirette (02.02 colonna G).

(c): Inserire la ragione sociale come indicata nelle schede di ricognizione (02.01; 02.02).

(d): Inserire la quota di partecipazione che si intende cedere/allenare.

(e): Indicare il tipo di partecipazione distinguendo i casi in cui la società sia partecipata direttamente, indirettamente (tramite altra società/organismo), ovvero in parte direttamente e in parte indirettamente.

(f): Inserire l'attività svolta come indicata nella scheda di ricognizione (02.01; 02.02).

(g): Vedi scheda 06. "Appendice\_motivazioni".

La presente copia, composta di n. 38 fogli per complessive n. 76 facciate, è conforme al documento originale allegato alla deliberazione Consiglio Comunale 02/10/2017 n. 201703504/064. Rilasciata in carta libera per gli usi consentiti dalla legge.

Torino. 07 NOV. 2017



RESP. UFF. AMM.

Antonella Cecchin

A handwritten signature in blue ink, appearing to read "Antonella Cecchin", written over the typed name.



