

Allegato 2

218-05800/064



**PIANO DI RAZIONALIZZAZIONE PERIODICA 2018  
AGGIORNAMENTO AL 31/12/2017  
EX ART. 20 C.1-2 E ART.26 C.11 T.U.S.P.**

## **INDICE**

- 01. SCHEDA ANAGRAFICA ENTE**
- 02. RICOGNIZIONE DELLE SOCIETÀ PARTECIPATE DA REVISIONE STRAORDINARIA 2017**
  - 02.01. Ricognizione delle società a partecipazione diretta (Piano Revisione Straordinaria 2017)
  - 02.02. Ricognizione delle società a partecipazione indiretta (Piano Revisione Straordinaria 2017)
  - 02.03. Grafico delle relazioni tra partecipazioni aggiornato al 31/12/2017
- 03. REQUISITI T.U.S.P. SOCIETÀ PARTECIPATE DIRETTE-INDIRETTE OGGETTO DI MANTENIMENTO NEL PIANO DI REVISIONE STRAORDINARIA 2017 COME CONFERMATO NEL PIANO DI RAZIONALIZZAZIONE 2018 (AL 31/12/2017)**
  - 03.01. Finalità perseguite e attività ammesse (articoli 4 e 26)
  - 03.02. Condizioni art. 20 co. 2
- 04. MANTENIMENTO SENZA INTERVENTI DI RAZIONALIZZAZIONE RISULTANTI DA PIANO DI REVISIONE STRAORDINARIA 2017 - RIEPILOGO**
- 05. AZIONI DI RAZIONALIZZAZIONE RISULTANTI DA PIANO DI REVISIONE STRAORDINARIA 2017 - RIEPILOGO**

**LINEE GUIDA PER LE RICOGNIZIONI E I PIANI DI RAZIONALIZZAZIONE  
DEGLI ORGANISMI PARTECIPATI DAGLI ENTI TERRITORIALI  
(ART. 24 D.LGS. N. 175/2016)**

**01. SCHEDA ANAGRAFICA**

**Tipologia Ente:**

Comune

**Denominazione Ente:**

PIEMONTE

**Codice fiscale dell'Ente:**

00514490010

L'ente ha già adottato il piano operativo di razionalizzazione ai sensi dell'art. 1 co. 612, l. n. 190/2014

SI

**Dati del referente/responsabile per la compilazione del piano**

**Nome:**

Ernesto

**Cognome:**

Pizzichetta

**Recapiti:**

**Indirizzo:**

Piazza Palazzo di Città 1

**Telefono:**

01101122104

**Fax:**

01101122406

**Posta elettronica:**

[societapartecipate@comune.torino.it](mailto:societapartecipate@comune.torino.it)

**Area Partecipazioni Comunali**

**02. RICOGNIZIONE DELLE SOCIETÀ PARTECIPATE RISULTANTI DAL PIANO DI REVISIONE STRAORDINARIA 2017**

**02 01. Ricognizione delle società a partecipazione diretta**

Progressivo	Codice fiscale società	Denominazione società	Anno di costituzione	% Quota di partecipazione	Attività svolta	Partecipazione di controllo	Società in house	Quotata (ai sensi del d.lgs. n. 175/2016)	Holding pura
A	B	C	D	E	F	G	H	I	J
Dir_1	02581260011	Istituto per le piante da legno e l'ambiente - I.P.L.A. Società per azioni	1979	1,16	tutela e valorizzazione patrimonio forestale	NO	NO	NO	NO
Dir_2	08566440015	Trattamento Rifiuti Metropolitan S.p.a	2002	18,36	terovalorizzatore	NO	NO	NO	NO
Dir_3	08765190015	Finanziaria Città di Torino Holding S.p.a.	2003	100,00	gestione partecipazioni e gestione immobiliare	SI	SI	NO	NO
Dir_4	01947660013	Finpiemonte S.p.a.	1977	0,101	gestione partecipazioni	NO	NO	NO	NO
Dir_5	07019070015	AFC Torino S.p.a.	1995	100,00	gestione servizi cimiteriali	SI	SI	NO	NO
Dir_6	09971950010	Farmacie Comunali Torino S.p.a.	2008	20,00	gestione farmacie comunali	NO	NO	NO	NO
Dir_7	09000640012	Società Riscossioni S.p.a.	2004	90,00	servizi inerenti liquidazione, accertamento e riscossione dei tributi e delle entrate patrimoniali	SI	SI	NO	NO
Dir_8	07154400019	Parco Scientifico Tecnologico per l'Ambiente - Environment Park Torino S.p.a.	1996	24,53	attuazione e sviluppo di Parchi Tecnologici	NO	NO	NO	NO
Dir_9	07793080016	I3P S.c.p.A.	1999	16,66	creazione di nuova imprenditoria attraverso azioni mirate alla formazione ed alla partecipazione di progetti comunitari	NO	NO	NO	NO
Dir_10	08701850011	ZI3T S.c.a.r.l.	2003	25,00	sostegno e avvio nuove imprese e loro incubazione in collaborazione con l'Università degli Studi di Torino	NO	NO	NO	NO
Dir_11	05841010019	Centro Agro Alimentare Torino S.c.p.A.	1989	92,96	costruzione e gestione del mercato Agro-alimentare all'ingrosso	SI	NO	NO	NO
Dir_12	09369581005	Cartolarizzazione Città di Torino S.r.l.	2007	100,00	realizzazione di una o più operazioni di cartolarizzazione dei proventi derivanti dalla dismissione del patrimonio immobiliare del Comune di Torino, ai sensi dell'articolo 84 della Legge 27 dicembre 2002 n. 289 e delle disposizioni ivi richiamate, mediante l'assunzione di finanziamenti e / o l'emissione di titoli	SI	NO	NO	NO
Dir_13	09489220013	Centro Estero per l'Internazionalizzazione S.c.p.A.	2006	3,09	sviluppo e supporto internazionalizzazione delle imprese, dell'economia e del territorio del Piemonte	NO	NO	NO	NO
Dir_14	05706110011	CSP - Innovazione nelle ICT - Società Consortile a responsabilità limitata	1989	6,10	Ricerca Industriale e sviluppo sperimentale nel campo delle ICT	NO	NO	NO	NO
Dir_15	10319310016	Infrasporti To S.r.l.	2010	100,00	Proprietà e gestione delle infrastrutture	SI	SI	NO	NO
Dir_16	06360270018	ST S.r.l.	2008	30,00	prestazioni di servizi inerenti la mobilità e l'infomobilità, progettazione realizzazione e gestione sistemi ITS	SI	SI	NO	NO
Dir_17	07937540016	Società Metropolitana Acque Torino S.p.A.	2000	59,70	gestione del servizio idrico integrato	SI	SI	NO	NO
Dir_18	07844090014	Virtual Reality & Multi Media Park S.p.A. in liquidazione	1999	76,52	Produzione e distribuzione cinematografica televisiva, teatrale e pubblicitaria	SI	NO	NO	NO
Dir_19	07614800014	ICARUS - Società Consortile per Azioni in liquidazione	1998	16,57	gestione centro multifunzionale spaziale	NO	NO	NO	NO
Dir_20	96026480069	Azienda Trasporti e Mobilità S.p.A. in liquidazione	1995	4,52	Gestione mobilità aree urbane ed extraurbane del comune di Alessandria	NO	NO	NO	NO
Dir_21	04256970015	Pracatinat S.c.p.a. in liquidazione	1993	17,11	gestione di servizi educativi e formativi, culturali, sociali, ricettivi, con particolare riguardo all'ambiente, alla montagna e al turismo sostenibile; in tale ambito svolge attività alberghiera e di somministrazione diretta di alimenti e bevande; promuove altresì la fruizione di soggiorni climatici da parte di giovani e soggetti che ne necessitano.	NO	NO	NO	NO



**02. RICOGNIZIONE DELLE SOCIETÀ PARTECIPATE RISULTANTI DAL PIANO DI REVISIONE STRAORDINARIA 2017**

## 02.02. Ricognizione delle società a partecipazione indiretta

Progressive	Codice fiscale società	Denominazione società	Anno di costituzione	Denominazione società/ organismo tramite	% Quota di partecipazione società/ organismo tramite	% Quota di partecipazione indiretta Amministrazione	Attività svolta	Partecipazione di controllo	Società in house
A	B	C	D	E	F	G	H	I	J
Ind_1	1029710280	BANCA POPOLARE ETICA - Società cooperativa per Azioni	1995	FCT Holding S.p.A.	0,0942	0,0942	raccolta del risparmio e l'esercizio del credito	NO	NO
Ind_2	00486240013	Finanziaria Centrale del Latte di Torino S.p.A.	1950	FCT Holding S.p.A.	20,00	20,00	partecipazione in società lattiero casearie ed alimentari in genere e gestione immobiliare	NO	NO
Ind_3	09865690013	Fingimento Partecipazioni S.p.a.	2007	FCT Holding S.p.A.	0,465	0,465	gestione di partecipazioni	NO	NO
Ind_4	01602020990	Finanziaria Sviluppo Utilities S.r.l.	2006	FCT Holding S.p.A.	50,00	50,00	gestione partecipazioni	NO	NO
Ind_5	02654340047	Agenzia di Polinzo S.p.A.	1998	FCT Holding S.p.A.	3,904	3,904	vendita e permuta di terreni, di fabbricati civili, industriali ed agricoli, di aree urbane a scopo di edificazione e di diritti immobiliari in genere	NO	NO
Ind_6	09219460012	Torino Nuova Economia S.p.a.	2005	FCT Holding S.p.A.	48,86	48,86	acquisto, realizzazione, finanziamento, gestione, in via diretta o indiretta, e la dismissione di immobili per l'attuazione di progetti e programmi di valorizzazione e riqualificazione urbana di interesse Regionale.	NO	NO
Ind_7	08555280018	Gruppo Torinese Trasporti S.p.a.	2002	FCT Holding S.p.A.	100,00	100,00	gestione di servizi urbani ed extraurbani di trasporto di persone e merci su strada, ferrovia, linee metropolitane anche sotterranee, e più in generale ad impianto fisso	SI	NO
Ind_8	005051180018	Società Azionaria Gestione Aeroporto Torino S.p.a.	1956	FCT Holding S.p.A.	10,00	10,00	gestione dell'Aeroporto Civile della Città di Torino	NO	NO
Ind_9	07937540016	Società Metropolitana Acque Torino S.p.A.	2000	FCT Holding S.p.A.	5,036	5,036	gestione del servizio Idrico Integrato	SI	SI
Ind_10	07309150014	Azienda Multiservizi Igiene Ambientale Torino S.p.a.	2000	FCT Holding S.p.A.	20,00	20,00	gestione sei servizi preordinati alla tutela, conservazione, valorizzazione della qualità ambientale, senza vincoli di territorialità	NO	NO
Ind_11	07129470014	IREN S.p.a.	1996	Finanziaria Sviluppo Utilities S.r.l.	33,30	16,65	opera nei settori dell'energia elettrica, del gas, dell'energia termica per teleriscaldamento, della gestione dei servizi idrici integrati, dei servizi ambientali, e dei servizi tecnologici.	NO	NO
Ind_12	00210920047	Autostrada Albenga Garesio Ceva S.p.a.	1967	FCT Holding S.p.A.	6,08	6,08	Realizzazione di una autostrada che, attraverso il colle San Bernardo di Garesio, mediante traforo, collega Albenga con Garesio Ceva	NO	NO
Ind_13	08302530012	Car City Club S.r.l.	2001	Gruppo Torinese Trasporti S.p.a.	67,00	67,00	progettazione e gestione di servizi per mobilità complementari al trasporto pubblico locale e volti a promuovere i trasporti di persone in forma collettiva in base ai modelli car sharing e car pooling	SI	NO
Ind_14	04915230017	Ca nova S.p.a.	1985	Gruppo Torinese Trasporti S.p.a.	59,34	59,34	erogazione servizi urbani, suburbani ed extra urbani di trasporto passeggeri	SI	NO
Ind_15	10184430014	Meccanica Moretta S.r.l. in liquidazione	2009	Gruppo Torinese Trasporti S.p.a.	100,00	100,00	costruzione e/riparazione di materiale ferroviario e/o tranviario	SI	NO
Ind_16	10987500013	Torino Parcheggi S.r.l. in liquidazione		Gruppo Torinese Trasporti S.p.a.	100,00	100,00	gestione di servizi attinenti alla sosta a pagamento su suolo pubblico e su strutture dedicate per il Comune di Torino	SI	NO
Ind_17	09345600010	Millerivoli S.r.l. in liquidazione	2006	Gruppo Torinese Trasporti S.p.a.	40,00	40,00	gestione parcheggi in soprasuolo e sottosuolo	NO	NO
Ind_18	10384410014	Extrato S.c.a.r.l.	2010	Gruppo Torinese Trasporti S.p.a.	38,50	38,50	gara o affidamento di servizi di trasporto pubblico locale	NO	NO
Ind_19	00893890012	Bus Company S.r.l.	2015	Gruppo Torinese Trasporti S.p.a.	30,00	30,00	gestione del trasporto urbano ed extra urbano	NO	NO
Ind_20	08448160013	Nos Nord Ovest Servizi S.p.a.	2002	Gruppo Torinese Trasporti S.p.a.	15,00	15,00	assunzione di partecipazioni in società ed imprese che hanno per oggetto l'esercizio diretto o indiretto di attività di igiene urbana, di mobilità e di ciclo idrico integrato e di energia	NO	NO

## 02. RICOGNIZIONE DELLE SOCIETÀ PARTECIPATE

02.03. Grafico delle relazioni tra partecipazioni aggiornato al 31/12/2017

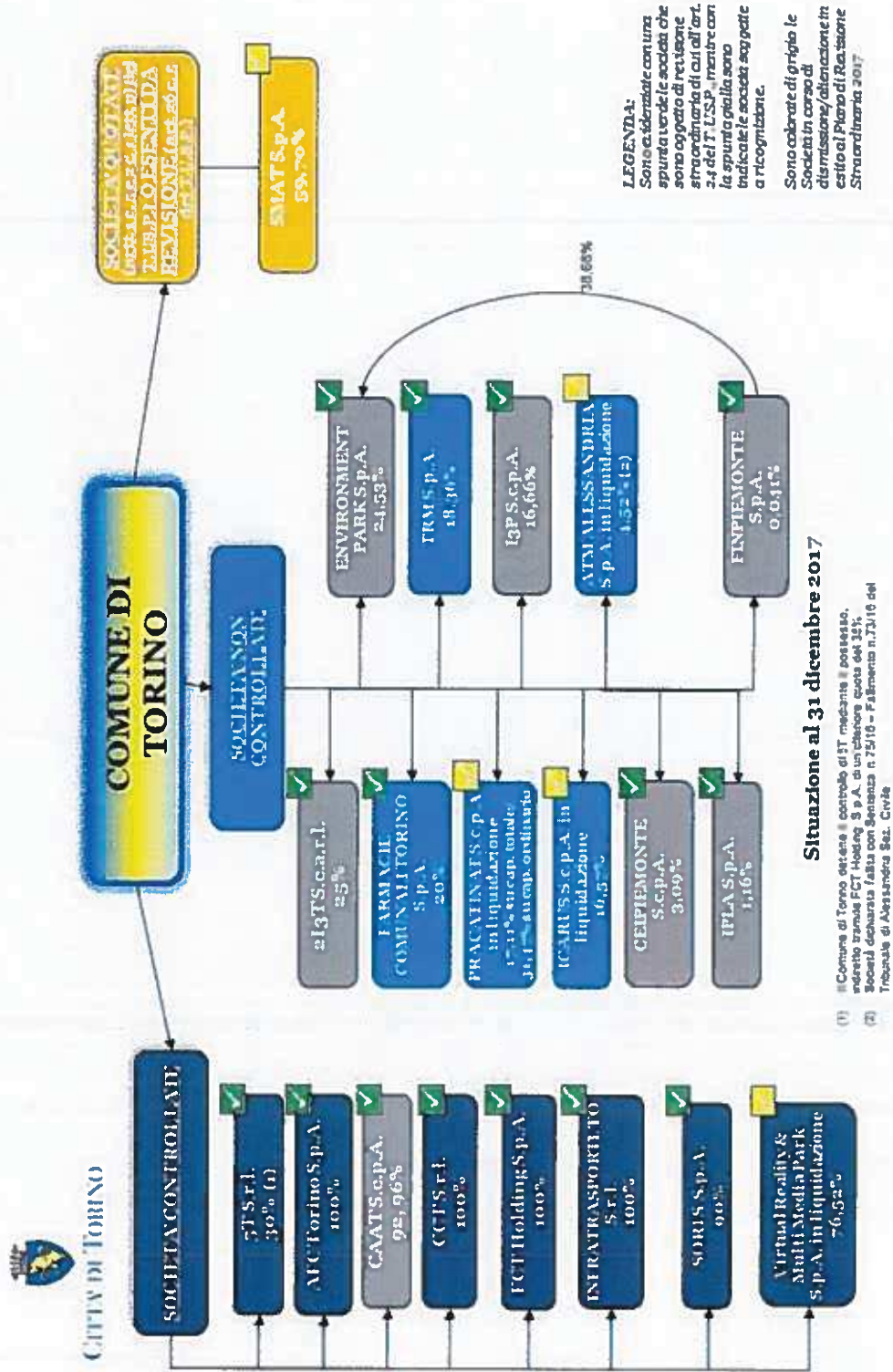

**'02. RICOGNIZIONE DELLE SOCIETÀ PARTECIPATE**

02.03. Grafico delle relazioni tra partecipazioni aggiornato al 31/12/2017

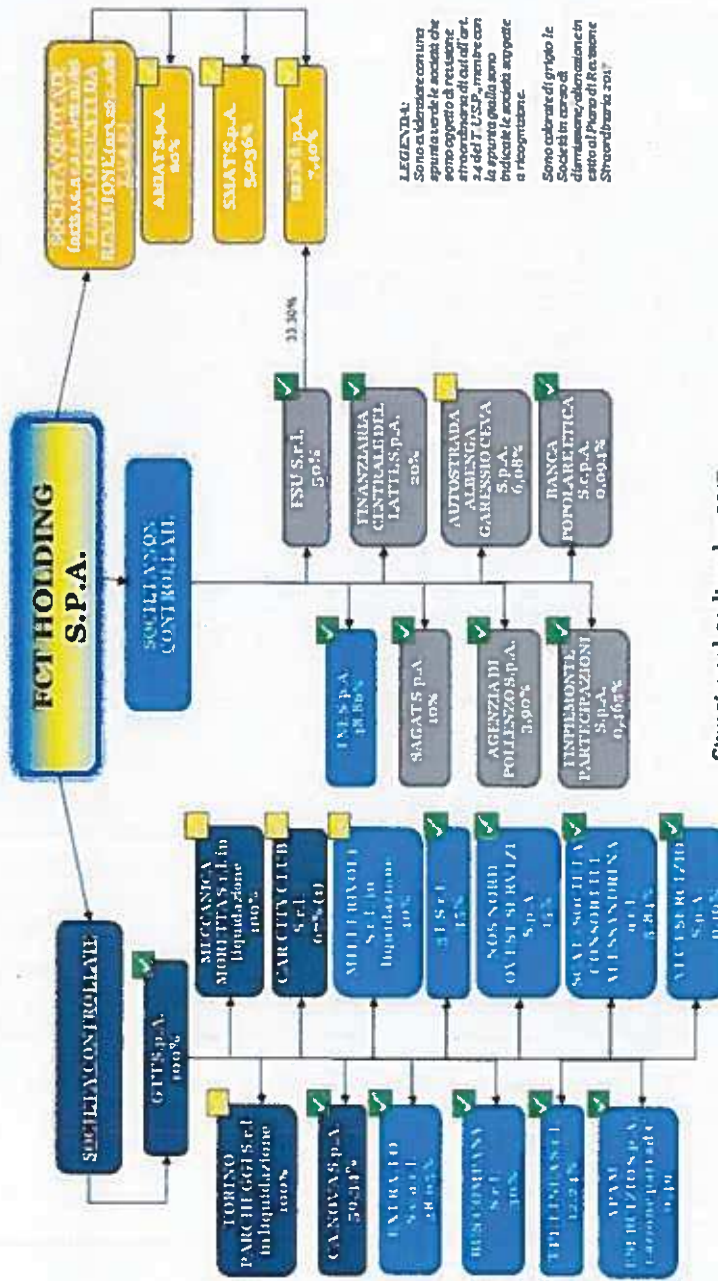

**LEGENDA:**  
Sono colorate con una spirata verde le società che sono oggetto di relazione straordinaria di cui all'art. 24 del T.U.S.P., mentre con la spirata gialla sono indicate le società sottoposte a ricognizione.  
Sono colorate di grigio le Società in corso di dissoluzione/liquidazione in esito al Piano di Riorganizzazione straordinaria 2017.

Situazione al 31 dicembre 2017

(1) La società è in liquidazione dal 31 gennaio 2017



### 03. REQUISITI TESTO UNICO DELLE SOCIETÀ A PARTECIPAZIONE PUBBLICA

03.01. Finalità perseguite e attività ammesse (articoli 4 e 26)

Progressivo società partecipata:  (a)

Denominazione società partecipata:  (b)

Tipo partecipazione:  (c)

Attività svolta:  (d)

Indicare se la società:

- Rientra nell'Allegato "A" del d.lgs. n. 175/2016 (art. 26, co. 2)
- Ha come oggetto esclusivo la gestione di fondi europei per conto dello Stato o delle Regioni, ovvero la realizzazione di progetti di ricerca finanziati dalle istituzioni dell'Unione Europea (art. 26, co. 2)
- È stata esclusa, con deliberazione adottata ai sensi dell'art. 4 co. 9, secondo periodo, dall'applicazione totale o parziale delle disposizioni del medesimo articolo (solo per le società partecipate dalle Regioni/Prov. Aut.)
- È destinataria dei provvedimenti di cui al d.lgs. n. 159/2011 (art. 26, co. 12-bis)
- È autorizzata alla gestione delle case da gioco, ai sensi della legislazione vigente (art. 26, co. 12-sexies)
- Qualora non sia stata selezionata alcuna delle opzioni indicate ai punti precedenti, indicare se la società:
- È costituita in attuazione dell'art. 34 del regolamento CE n. 13/2013 - Gruppi d'Azione Locale (art. 4, co. 6)
- Ha per oggetto sociale prevalente la gestione di spazi fieristici e l'organizzazione di eventi fieristici (art. 4, co. 7)
- Ha per oggetto sociale prevalente la realizzazione e la gestione di impianti di trasporto a fune per la mobilità turistico-sportiva in aree montane (art. 4, co. 7)
- Ha per oggetto sociale prevalente la produzione di energia da fonti rinnovabili (art. 4, co. 7)
- Ha caratteristiche di spin off o di start up universitario, o analoghe a quelle degli enti di ricerca, ovvero gestisce aziende agricole con funzioni didattiche (art. 4, co. 8)
- Produce un servizio di interesse generale a rete (di cui all'art. 3-bis del d.l. 138/2011) fuori dall'ambito territoriale di riferimento, con affidamento dei servizi, in corso e nuovi, tramite procedure ad evidenza pubblica (art. 4, co. 9-bis)
- Produce beni e servizi strettamente necessari per il perseguimento delle finalità istituzionali dell'ente (art. 4, co. 1)
- Produce un servizio di interesse generale (art. 4, co. 2, lett. a)
- Progetta e realizza un'opera pubblica sulla base di un accordo di programma fra amministrazioni pubbliche (art. 4, co. 2, lett. b)
- Realizza e gestisce un'opera pubblica ovvero organizza e gestisce un servizio di interesse generale attraverso un contratto di partenariato pubblico/privato (art. 4, co. 2, lett. c)
- Produce beni o servizi strumentali all'ente o agli enti pubblici partecipanti o alla svolgimento delle loro funzioni (art. 4, co. 2, lett. d)
- Svolge servizi di committenza (art. 4, co. 2, lett. e)
- Valorizza il patrimonio immobiliare dell'amministrazione partecipante (art. 4, co. 3)

Indicare le motivazioni della riconducibilità o meno ai vincoli di scopo di cui al co. 1 o ad una delle attività di cui ai commi 2 e 3, anche con riferimento alle società che svolgono le attività di cui ai commi 6, 7, 8:

Si rinvia alla scheda del Piano di Razionalizzazione Periodica costituente l'allegato 1 alla deliberazione del Consiglio Comunale della Città di Torino.

(a): Inserire uno dei progressivi già indicati nelle schede di ricognizione (02.01; 02.02).

(b): Inserire la ragione sociale come indicata nelle schede di ricognizione (02.01; 02.02).

(c): Indicare il tipo di partecipazione distinguendo i casi in cui la società sia partecipata direttamente, indirettamente (tramite altra società/organismo), ovvero in parte direttamente e in parte indirettamente.

(d): Inserire l'attività come indicata nelle schede di ricognizione (02.01; 02.02).



### 03. REQUISITI TESTO UNICO DELLE SOCIETÀ A PARTECIPAZIONE PUBBLICA

03.02. Condizioni art. 20, co. 2

Progressivo società partecipata:  (a)

Denominazione società partecipata:  (b)

Tipo partecipazione:  (c)

Attività svolta:  (d)

Indicare i seguenti dati con riferimento all'esercizio 2017:

Numero medio dipendenti (a)	58,00
Numero amministratori	5
di cui nominati dall'Ente	1
Numero componenti organo di controllo	5
di cui nominati dall'Ente	2

Importi in euro

Costo del personale (f)	4.221.000,00
Compensi amministratori	112.000,00
Compensi componenti organo di controllo	40.000,00

Importi in euro

RISULTATO D'ESERCIZIO (g)	
2017	18.969.585,00
2016	850.219,00
2015	7.100.426,00
2014	10.516.285,00
2013	-5.206.733,00

Importi in euro

FATTURATO	
2017	70.684.310,00
2016	57.680.609,00
2015	65.910.634,00
FATTURATO MEDIO	64.758.517,67

Sussistenza delle condizioni di cui all'art. 20, co. 2:

- La partecipazione societaria non rientra in alcuna delle categorie di cui all'art. 4 (art. 20, co. 2, lett. a)
- Società priva di dipendenti o con numero di amministratori superiore a quello dei dipendenti (art. 20, co. 2, lett. b)
- Svolgimento di attività analoghe o similari a quelle svolte da altre società partecipate o da enti pubblici strumentali (art. 20, co. 2, lett. c)

Indicare quali società/enti strumentali:

- Fatturato medio non superiore a 500.000 euro nel triennio precedente (art. 20, co. 2, lett. d e art. 26, co. 12-quinquies)
- Perdite in 4 dei 5 esercizi precedenti (per società che non gestiscono un servizio di interesse generale) (art. 20, co. 2, lett. e)
- Necessità di contenimento dei costi di funzionamento (art. 20, co. 2, lett. f)
- Necessità di aggregazione con altre società aventi ad oggetto le attività consentite all'art. 4 (art. 20, co. 2, lett. g)

Indicare le motivazioni della sussistenza o meno delle condizioni di cui ai punti precedenti:

Si rinvia alla scheda del Piano di Razionalizzazione Periodica costituente l'allegato 1 alla deliberazione del Consiglio Comunale della Città di Torino.

Azioni da intraprendere:

Mantenimento della partecipazione

(a): Inserire uno dei progressivi già indicati nelle schede di ricognizione (02 01; 02 02).

(b): Inserire la ragione sociale come indicata nelle schede di ricognizione (02 01; 02 02).

(c): Indicare il tipo di partecipazione distinguendo i casi in cui la società sia partecipata direttamente, indirettamente (tramite altra società/organismo), ovvero in parte direttamente e in parte indirettamente.

(d): Inserire l'attività svolta come indicata nelle schede di ricognizione (02 01; 02 02).

(e): Inserire il numero medio di dipendenti come da nota integrativa al bilancio.

(f): Inserire la voce B9 del Conto economico.

(g): Inserire il risultato d'esercizio al netto delle imposte.

### 03. REQUISITI TESTO UNICO DELLE SOCIETÀ A PARTECIPAZIONE PUBBLICA

03.01. Finalità perseguite e attività ammesse (articoli 4 e 26)

Progressivo società partecipata:  (a)

Denominazione società partecipata:  (b)

Tipo partecipazione:  (c)

Attività svolta:  (d)

Indicare se la società:

- Rientra nell'Allegato "A" del d.lgs. n. 175/2016 (art. 26, co. 2)
- Ha come oggetto esclusivo la gestione di fondi europei per conto dello Stato o delle Regioni, ovvero la realizzazione di progetti di ricerca finanziati dalle istituzioni dell'Unione Europea (art. 26, co. 2)
- È stata esclusa, con deliberazione adottata ai sensi dell'art. 4 co. 9, secondo periodo, dall'applicazione totale o parziale delle disposizioni del medesimo articolo (solo per le società partecipate dalle Regioni/Prov. Aut.)
- È destinataria dei provvedimenti di cui al d.lgs. n. 159/2011 (art. 26, co. 12-bis)
- È autorizzata alla gestione delle case da gioco, ai sensi della legislazione vigente (art. 26, co. 12-sexies)
- Qualora non sia stata selezionata alcuna delle opzioni indicate ai punti precedenti, indicare se la società:
- È costituita in attuazione dell'art. 34 del regolamento CE n. 13/2013 - Gruppi d'Azione Locale (art. 4, co. 6)
- Ha per oggetto sociale prevalente la gestione di spazi fieristici e l'organizzazione di eventi fieristici (art. 4, co. 7)
- Ha per oggetto sociale prevalente la realizzazione e la gestione di impianti di trasporto a fune per la mobilità turistico-sportiva in aree montane (art. 4, co. 7)
- Ha per oggetto sociale prevalente la produzione di energia da fonti rinnovabili (art. 4, co. 7)
- Ha caratteristiche di spin off o di start up universitario, o analoghe a quelle degli enti di ricerca, ovvero gestisce aziende agricole con funzioni didattiche (art. 4, co. 8)
- Produce un servizio di interesse generale a rete (di cui all'art. 3-bis del d.l. 138/2011) fuori dall'ambito territoriale di riferimento, con affidamento dei servizi, in corso e nuovi, tramite procedure ad evidenza pubblica (art. 4, co. 9-bis)
- Produce beni e servizi strettamente necessari per il perseguimento delle finalità istituzionali dell'ente (art. 4, co. 1)
- Produce un servizio di interesse generale (art. 4, co. 2, lett. a)
- Progetta e realizza un'opera pubblica sulla base di un accordo di programma fra amministrazioni pubbliche (art. 4, co. 2, lett. b)
- Realizza e gestisce un'opera pubblica ovvero organizza e gestisce un servizio di interesse generale attraverso un contratto di partenariato pubblico/privato (art. 4, co. 2, lett. c)
- Produce beni o servizi strumentali all'ente o agli enti pubblici partecipanti o alla svolgimento delle loro funzioni (art. 4, co. 2, lett. d)
- Svolge servizi di committenza (art. 4, co. 2, lett. e)
- Valorizza il patrimonio immobiliare dell'amministrazione partecipante (art. 4, co. 3)

Indicare le motivazioni della riconducibilità o meno ai vincoli di scopo di cui al co. 1 o ad una delle attività di cui ai commi 2 e 3, anche con riferimento alle società che svolgono le attività di cui ai commi 6, 7, 8:

Si rinvia alla scheda del Piano di Razionalizzazione Periodica costituente l'allegato 1 alla deliberazione del Consiglio Comunale della Città di Torino.

(a): Inserire uno dei progressivi già indicati nelle schede di ricognizione (02.01; 02.02).

(b): Inserire la ragione sociale come indicata nelle schede di ricognizione (02.01; 02.02).

(c): Indicare il tipo di partecipazione distinguendo i casi in cui la società sia partecipata direttamente, indirettamente (tramite altra società/organismo), ovvero in parte direttamente e in parte indirettamente.

(d): Inserire l'attività come indicata nelle schede di ricognizione (02.01; 02.02).

**03. REQUISITI TESTO UNICO DELLE SOCIETÀ A PARTECIPAZIONE PUBBLICA**

03.02. Condizioni art. 20, co. 2

Progressivo società partecipata:  (a)

Denominazione società partecipata:  (b)

Tipo partecipazione:  (c)

Attività svolta:  (d)

Indicare i seguenti dati con riferimento all'esercizio **2017**:

Numero medio dipendenti (e)	1,00
Numero amministratori	1
di cui nominati dall'Ente	1
Numero componenti organo di controllo	5
di cui nominati dall'Ente	5

*Importi in euro*

Costo del personale (f)	33.000,00
Compensi amministratori	18.000,00
Compensi componenti organo di controllo	55.000,00

*Importi in euro*

RISULTATO D'ESERCIZIO (g)	
2017	25.158.927,00
2016	-7.302.498,00
2015	6.408.326,00
2014	25.317.062,00
2013	-4.028.520,00

*Importi in euro*

FATTURATO	
2017	755.256,00
2016	1.441.603,00
2015	1.490.530,00
FATTURATO MEDIO	1.229.129,67

Sussistenza delle condizioni di cui all'art. 20, co. 2:

- La partecipazione societaria non rientra in alcuna delle categorie di cui all'art. 4 (art. 20, co. 2, lett. a)
- Società priva di dipendenti o con numero di amministratori superiore a quello dei dipendenti (art. 20, co. 2, lett. b)
- Svolgimento di attività analoghe o similari a quelle svolte da altre società partecipate o da enti pubblici strumentali (art. 20, co. 2, lett. c)

Indicare quali società/enti strumentali:

- Fatturato medio non superiore a 500.000 euro nel triennio precedente (art. 20, co. 2, lett. d e art. 26, co. 12-quinquies)
- Perdite in 4 dei 5 esercizi precedenti (per società che non gestiscono un servizio di interesse generale) (art. 20, co. 2, lett. e)
- Necessità di contenimento dei costi di funzionamento (art. 20, co. 2, lett. f)
- Necessità di aggregazione con altre società aventi ad oggetto le attività consentite all'art. 4 (art. 20, co. 2, lett. g)

Indicare le motivazioni della sussistenza o meno delle condizioni di cui ai punti precedenti:

Si rinvia alla scheda del Piano di Razionalizzazione Periodica costituente l'allegato 1 alla deliberazione del Consiglio Comunale della Città di Torino.

Azioni da intraprendere:

Mantenimento della partecipazione

(a): Inserire uno dei progressivi già indicati nelle schede di ricognizione (02.01; 02.02).  
 (b): Inserire la ragione sociale come indicata nelle schede di ricognizione (02.01; 02.02).  
 (c): Indicare il tipo di partecipazione distinguendo i casi in cui la società sia partecipata direttamente, indirettamente (tramite altra società/organismo), ovvero in parte direttamente e in parte indirettamente.  
 (d): Inserire l'attività svolta come indicata nelle schede di ricognizione (02.01; 02.02).  
 (e): Inserire il numero medio di dipendenti come da nota integrativa al bilancio.  
 (f): Inserire la voce B9 del Conto economico.  
 (g): Inserire il risultato d'esercizio al netto delle imposte.

### 03. REQUISITI TESTO UNICO DELLE SOCIETÀ A PARTECIPAZIONE PUBBLICA

03.01. Finalità perseguite e attività ammesse (articoli 4 e 26)

Progressivo società partecipata:  (a)

Denominazione società partecipata:  (b)

Tipo partecipazione:  (c)

Attività svolta:  (d)

Indicare se la società:

- Rientra nell'Allegato "A" del d.lgs. n. 175/2016 (art. 26, co. 2)
- Ha come oggetto esclusivo la gestione di fondi europei per conto dello Stato o delle Regioni, ovvero la realizzazione di progetti di ricerca finanziati dalle istituzioni dell'Unione Europea (art. 26, co. 2)
- È stata esclusa, con deliberazione adottata ai sensi dell'art. 4 co. 9, secondo periodo, dall'applicazione totale o parziale delle disposizioni del medesimo articolo (solo per le società partecipate dalle Regioni/Prov. Aut.)
- È destinataria dei provvedimenti di cui al d.lgs. n. 159/2011 (art. 26, co. 12-bis)
- È autorizzata alla gestione delle case da gioco, ai sensi della legislazione vigente (art. 26, co. 12-sexies)
- Qualora non sia stata selezionata alcuna delle opzioni indicate ai punti precedenti, indicare se la società:
- È costituita in attuazione dell'art. 34 del regolamento CE n. 13/2013 - Gruppi d'Azione Locale (art. 4, co. 6)
- Ha per oggetto sociale prevalente la gestione di spazi fieristici e l'organizzazione di eventi fieristici (art. 4, co. 7)
- Ha per oggetto sociale prevalente la realizzazione e la gestione di impianti di trasporto a fune per la mobilità turistico-sportiva in aree montane (art. 4, co. 7)
- Ha per oggetto sociale prevalente la produzione di energia da fonti rinnovabili (art. 4, co. 7)
- Ha caratteristiche di spin off o di start up universitario, o analoghe a quelle degli enti di ricerca, ovvero gestisce aziende agricole con funzioni didattiche (art. 4, co. 8)
- Produce un servizio di interesse generale a rete (di cui all'art. 3-bis del d.l. 138/2011) fuori dall'ambito territoriale di riferimento, con affidamento dei servizi, in corso e nuovi, tramite procedure ad evidenza pubblica (art. 4, co. 9-bis)
- Produce beni e servizi strettamente necessari per il perseguimento delle finalità istituzionali dell'ente (art. 4, co. 1)
- Produce un servizio di interesse generale (art. 4, co. 2, lett. a)
- Progetta e realizza un'opera pubblica sulla base di un accordo di programma fra amministrazioni pubbliche (art. 4, co. 2, lett. b)
- Realizza e gestisce un'opera pubblica ovvero organizza e gestisce un servizio di interesse generale attraverso un contratto di partenariato pubblico/privato (art. 4, co. 2, lett. c)
- Produce beni o servizi strumentali all'ente o agli enti pubblici partecipanti o alla svolgimento delle loro funzioni (art. 4, co. 2, lett. d)
- Svolge servizi di committenza (art. 4, co. 2, lett. e)
- Valorizza il patrimonio immobiliare dell'amministrazione partecipante (art. 4, co. 3)

Indicare le motivazioni della riconducibilità o meno ai vincoli di scopo di cui al co. 1 o ad una delle attività di cui ai commi 2 e 3, anche con riferimento alle società che svolgono le attività di cui ai commi 6, 7, 8:

Si rinvia alla scheda del Piano di Razionalizzazione Periodica costituente l'allegato 1 alla deliberazione del Consiglio Comunale della Città di Torino.

(a): Inserire uno dei progressivi già indicati nelle schede di ricognizione (02.01; 02.02).

(b): Inserire la ragione sociale come indicata nelle schede di ricognizione (02.01; 02.02).

(c): Indicare il tipo di partecipazione distinguendo i casi in cui la società sia partecipata direttamente, indirettamente (tramite altra società/organismo), ovvero in parte direttamente e in parte indirettamente.

(d): Inserire l'attività come indicata nelle schede di ricognizione (02.01; 02.02).



**03. REQUISITI TESTO UNICO DELLE SOCIETÀ A PARTECIPAZIONE PUBBLICA**

03.02. Condizioni art. 20, co. 2

Progressivo società partecipata:  (a)

Denominazione società partecipata:  (b)

Tipo partecipazione:  (c)

Attività svolta:  (d)

Indicare i seguenti dati con riferimento all'esercizio 2017:

Numero medio dipendenti (e)	148,00
Numero amministratori	4
di cui nominati dall'Ente	4
Numero componenti organo di controllo	5
di cui nominati dall'Ente	5

Importi in euro

RISULTATO D'ESERCIZIO (g)	
2017	688.782,00
2016	628.586,00
2015	1.544.557,00
2014	1.483.525,00
2013	1.032.112,00

Importi in euro

Costo del personale (f)	6.057.000,00
Compensi amministratori	59.797,00
Compensi componenti organo di controllo	36.586,00

Importi in euro

FATTURATO	
2017	16.093.660,00
2016	16.848.650,00
2015	19.736.978,00
FATTURATO MEDIO	17.559.762,67

Sussistenza delle condizioni di cui all'art. 20, co. 2:

- La partecipazione societaria non rientra in alcuna delle categorie di cui all'art. 4 (art. 20, co. 2, lett. a)
- Società priva di dipendenti o con numero di amministratori superiore a quello dei dipendenti (art. 20, co. 2, lett. b)
- Svolgimento di attività analoghe o similari a quelle svolte da altre società partecipate o da enti pubblici strumentali (art. 20, co. 2, lett. c)

Indicare quali società/enti strumentali:

- Fatturato medio non superiore a 500.000 euro nel triennio precedente (art. 20, co. 2, lett. d e art. 26, co. 12-quinquies)
- Perdite in 4 dei 5 esercizi precedenti (per società che non gestiscono un servizio di interesse generale) (art. 20, co. 2, lett. e)
- Necessità di contenimento dei costi di funzionamento (art. 20, co. 2, lett. f)
- Necessità di aggregazione con altre società aventi ad oggetto le attività consentite all'art. 4 (art. 20, co. 2, lett. g)

Indicare le motivazioni della sussistenza o meno delle condizioni di cui ai punti precedenti:

Si rinvia alla scheda del Piano di Razionalizzazione Periodica costituente l'allegato 1 alla deliberazione del Consiglio Comunale della Città di Torino.

Azioni da intraprendere:

Mantenimento della partecipazione

(a): Inserire uno dei progressivi già indicati nelle schede di ricognizione (02.01; 02.02).  
 (b): Inserire la ragione sociale come indicata nelle schede di ricognizione (02.01; 02.02).  
 (c): Indicare il tipo di partecipazione distinguendo i casi in cui la società sia partecipata direttamente, indirettamente (tramite altra società/organismo), ovvero in parte direttamente e in parte indirettamente.  
 (d): Inserire l'attività svolta come indicata nelle schede di ricognizione (02.01; 02.02).  
 (e): Inserire il numero medio di dipendenti come da nota integrativa al bilancio.  
 (f): Inserire la voce B9 del Conto economico.  
 (g): Inserire il risultato d'esercizio al netto delle imposte.

### 03. REQUISITI TESTO UNICO DELLE SOCIETÀ A PARTECIPAZIONE PUBBLICA

03.01. Finalità perseguite e attività ammesse (articoli 4 e 26)

Progressivo società partecipata:  (a)

Denominazione società partecipata:  (b)

Tipo partecipazione:  (c)

Attività svolta:  (d)

Indicare se la società:

- Rientra nell'Allegato "A" del d.lgs. n. 175/2016 (art. 26, co. 2)
- Ha come oggetto esclusivo la gestione di fondi europei per conto dello Stato o delle Regioni, ovvero la realizzazione di progetti di ricerca finanziati dalle istituzioni dell'Unione Europea (art. 26, co. 2)
- È stata esclusa, con deliberazione adottata ai sensi dell'art. 4 co. 9, secondo periodo, dall'applicazione totale o parziale delle disposizioni del medesimo articolo (solo per le società partecipate dalle Regioni/Prov. Aut.)
- È destinataria dei provvedimenti di cui al d.lgs. n. 159/2011 (art. 26, co. 12-bis)
- È autorizzata alla gestione delle case da gioco, ai sensi della legislazione vigente (art. 26, co. 12-sexies)
- Qualora non sia stata selezionata alcuna delle opzioni indicate ai punti precedenti, indicare se la società:
- È costituita in attuazione dell'art. 34 del regolamento CE n. 13/2013 - Gruppi d'Azione Locale (art. 4, co. 6)
- Ha per oggetto sociale prevalente la gestione di spazi fieristici e l'organizzazione di eventi fieristici (art. 4, co. 7)
- Ha per oggetto sociale prevalente la realizzazione e la gestione di impianti di trasporto a fune per la mobilità turistico-sportiva in aree montane (art. 4, co. 7)
- Ha per oggetto sociale prevalente la produzione di energia da fonti rinnovabili (art. 4, co. 7)
- Ha caratteristiche di spin off o di start up universitario, o analoghe a quelle degli enti di ricerca, ovvero gestisce aziende agricole con funzioni didattiche (art. 4, co. 8)
- Produce un servizio di interesse generale a rete (di cui all'art. 3-bis del d.l. 138/2011) fuori dall'ambito territoriale di riferimento, con affidamento dei servizi, in corso e nuovi, tramite procedure ad evidenza pubblica (art. 4, co. 9-bis)
- Produce beni e servizi strettamente necessari per il perseguimento delle finalità istituzionali dell'ente (art. 4, co. 1)
- Produce un servizio di interesse generale (art. 4, co. 2, lett. a)
- Progetta e realizza un'opera pubblica sulla base di un accordo di programma fra amministrazioni pubbliche (art. 4, co. 2, lett. b)
- Realizza e gestisce un'opera pubblica ovvero organizza e gestisce un servizio di interesse generale attraverso un contratto di partenariato pubblico/privato (art. 4, co. 2, lett. c)
- Produce beni o servizi strumentali all'ente o agli enti pubblici partecipanti o alla svolgimento delle loro funzioni (art. 4, co. 2, lett. d)
- Svolge servizi di committenza (art. 4, co. 2, lett. e)
- Valorizza il patrimonio immobiliare dell'amministrazione partecipante (art. 4, co. 3)

Indicare le motivazioni della riconducibilità o meno ai vincoli di scopo di cui al co. 1 o ad una delle attività di cui ai commi 2 e 3, anche con riferimento alle società che svolgono le attività di cui ai commi 6, 7, 8:

Si rinvia alla scheda del Piano di Razionalizzazione Periodica costituente l'allegato 1 alla deliberazione del Consiglio Comunale della Città di Torino.

(a): Inserire uno dei progressivi già indicati nelle schede di ricognizione (02.01; 02.02).

(b): Inserire la ragione sociale come indicata nelle schede di ricognizione (02.01; 02.02).

(c): Indicare il tipo di partecipazione distinguendo i casi in cui la società sia partecipata direttamente, indirettamente (tramite altra società/organismo), ovvero in parte direttamente e in parte indirettamente.

(d): Inserire l'attività come indicata nelle schede di ricognizione (02.01; 02.02).

**03. REQUISITI TESTO UNICO DELLE SOCIETÀ A PARTECIPAZIONE PUBBLICA**

03.02. Condizioni art. 20, co. 2

Progressivo società partecipata:  (a)

Denominazione società partecipata:  (b)

Tipo partecipazione:  (c)

Attività svolta:  (d)

Indicare i seguenti dati con riferimento all'esercizio 2017:

Numero medio dipendenti (a)	198,00
Numero amministratori	5
di cui nominati dall'Ente	1
Numero componenti organo di controllo	5
di cui nominati dall'Ente	2

Costo del personale (f)	9.168.000,00
Compensi amministratori	154.000,00
Compensi componenti organo di controllo	55.000,00

RISULTATO D'ESERCIZIO (g)	
2017	904.773,00
2016	538.539,00
2015	525.083,00
2014	416.543,00
2013	105.782,00

FATTURATO	
2017	60.026.028,00
2016	64.132.658,00
2015	67.307.815,00
<b>FATTURATO MEDIO</b>	<b>63.822.167,00</b>

Sussistenza delle condizioni di cui all'art. 20, co. 2:

- La partecipazione societaria non rientra in alcuna delle categorie di cui all'art. 4 (art. 20, co. 2, lett. a)
- Società priva di dipendenti o con numero di amministratori superiore a quello dei dipendenti (art. 20, co. 2, lett. b)
- Svolgimento di attività analoghe o similari a quelle svolte da altre società partecipate o da enti pubblici strumentali (art. 20, co. 2, lett. c)

Indicare quali società/enti strumentali:

- Fatturato medio non superiore a 500.000 euro nel triennio precedente (art. 20, co. 2, lett. d e art. 26, co. 12-quinquies)
- Perdite in 4 dei 5 esercizi precedenti (per società che non gestiscono un servizio di interesse generale) (art. 20, co. 2, lett. e)
- Necessità di contenimento dei costi di funzionamento (art. 20, co. 2, lett. f)
- Necessità di aggregazione con altre società aventi ad oggetto le attività consentite all'art. 4 (art. 20, co. 2, lett. g)

Indicare le motivazioni della sussistenza o meno delle condizioni di cui ai punti precedenti:

Si rinvia alla scheda del Piano di Razionalizzazione Periodica costituente l'allegato 1 alla deliberazione del Consiglio Comunale della Città di Torino.

Azioni da intraprendere:

Mantenimento della partecipazione

(a): Inserire uno dei progressivi già indicati nelle schede di ricognizione (02.01; 02.02).  
 (b): Inserire la ragione sociale come indicata nelle schede di ricognizione (02.01; 02.02).  
 (c): Indicare il tipo di partecipazione distinguendo i casi in cui la società sia partecipata direttamente, indirettamente (tramite altra società/organismo), ovvero in parte direttamente e in parte indirettamente.  
 (d): Inserire l'attività svolta come indicata nelle schede di ricognizione (02.01; 02.02).  
 (e): Inserire il numero medio di dipendenti come da nota integrativa al bilancio.  
 (f): Inserire la voce B9 del Conto economico.  
 (g): Inserire il risultato d'esercizio al netto delle imposte.

### 03. REQUISITI TESTO UNICO DELLE SOCIETÀ A PARTECIPAZIONE PUBBLICA

03.01. Finalità perseguite e attività ammesse (articoli 4 e 26)

Progressivo società partecipata:  (a)

Denominazione società partecipata:  (b)

Tipo partecipazione:  (c)

Attività svolta:  (d)

*Indicare se la società:*

- Rientra nell'Allegato "A" del d.lgs. n. 175/2016 (art. 26, co. 2)
- Ha come oggetto esclusivo la gestione di fondi europei per conto dello Stato o delle Regioni, ovvero la realizzazione di progetti di ricerca finanziati dalle istituzioni dell'Unione Europea (art. 26, co. 2)
- È stata esclusa, con deliberazione adottata ai sensi dell'art. 4 co. 9, secondo periodo, dall'applicazione totale o parziale delle disposizioni del medesimo articolo (solo per le società partecipate dalle Regioni/Prov. Aut.)
- È destinataria dei provvedimenti di cui al d.lgs. n. 159/2011 (art. 26, co. 12-bis)
- È autorizzata alla gestione delle case da gioco, ai sensi della legislazione vigente (art. 26, co. 12-sexies)
- Qualora non sia stata selezionata alcuna delle opzioni indicate ai punti precedenti, indicare se la società:*
- È costituita in attuazione dell'art. 34 del regolamento CE n. 13/2013 - Gruppi d'Azione Locale (art. 4, co. 6)
- Ha per oggetto sociale prevalente la gestione di spazi fieristici e l'organizzazione di eventi fieristici (art. 4, co. 7)
- Ha per oggetto sociale prevalente la realizzazione e la gestione di impianti di trasporto a fune per la mobilità turistico-sportiva in aree montane (art. 4, co. 7)
- Ha per oggetto sociale prevalente la produzione di energia da fonti rinnovabili (art. 4, co. 7)
- Ha caratteristiche di spin off o di start up universitario, o analoghe a quelle degli enti di ricerca, ovvero gestisce aziende agricole con funzioni didattiche (art. 4, co. 8)
- Produce un servizio di interesse generale a rete (di cui all'art. 3-bis del d.l. 138/2011) fuori dall'ambito territoriale di riferimento, con affidamento dei servizi, in corso e nuovi, tramite procedure ad evidenza pubblica (art. 4, co. 9-bis)
- Produce beni e servizi strettamente necessari per il perseguimento delle finalità istituzionali dell'ente (art. 4, co. 1)
- Produce un servizio di interesse generale (art. 4, co. 2, lett. a)
- Progetta e realizza un'opera pubblica sulla base di un accordo di programma fra amministrazioni pubbliche (art. 4, co. 2, lett. b)
- Realizza e gestisce un'opera pubblica ovvero organizza e gestisce un servizio di interesse generale attraverso un contratto di partenariato pubblico/privato (art. 4, co. 2, lett. c)
- Produce beni o servizi strumentali all'ente o agli enti pubblici partecipanti o alla svolgimento delle loro funzioni (art. 4, co. 2, lett. d)
- Svolge servizi di committenza (art. 4, co. 2, lett. e)
- Valorizza il patrimonio immobiliare dell'amministrazione partecipante (art. 4, co. 3)

*Indicare le motivazioni della riconducibilità o meno ai vincoli di scopo di cui al co. 1 o ad una delle attività di cui ai commi 2 e 3, anche con riferimento alle società che svolgono le attività di cui ai commi 6, 7, 8:*

Si rinvia alla scheda del Piano di Razionalizzazione Periodica costituente l'allegato 1 alla deliberazione del Consiglio Comunale della Città di Torino.

(a): Inserire uno dei progressivi già indicati nelle schede di ricognizione (02.01; 02.02).

(b): Inserire la ragione sociale come indicata nelle schede di ricognizione (02.01; 02.02).

(c): Indicare il tipo di partecipazione distinguendo i casi in cui la società sia partecipata direttamente, indirettamente (tramite altra società/organismo), ovvero in parte direttamente e in parte indirettamente.

(d): Inserire l'attività come indicata nelle schede di ricognizione (02.01; 02.02).



**03. REQUISITI TESTO UNICO DELLE SOCIETÀ A PARTECIPAZIONE PUBBLICA**

03.02. Condizioni art. 20, co. 2

Progressivo società partecipata:  (a)

Denominazione società partecipata:  (b)

Tipo partecipazione:  (c)

Attività svolta:  (d)

Indicare i seguenti dati con riferimento all'esercizio 2017:

Numero medio dipendenti (e)	48,00
Numero amministratori	5
di cui nominati dall'Ente	5
Numero componenti organo di controllo	5
di cui nominati dall'Ente	5

Importi in euro

RISULTATO D'ESERCIZIO (g)	
2017	1.038.013,00
2016	759.306,00
2015	615.294,00
2014	573.596,00
2013	524.136,00

Importi in euro

Costo del personale (f)	2.707.000,00
Compensi amministratori	98.000,00
Compensi componenti organo di controllo	46.000,00

Importi in euro

FATTURATO	
2017	19.129.911,00
2016	11.006.304,00
2015	11.763.355,00
<b>FATTURATO MEDIO</b>	<b>13.966.523,33</b>

Sussistenza delle condizioni di cui all'art. 20, co. 2:

- La partecipazione societaria non rientra in alcuna delle categorie di cui all'art. 4 (art. 20, co. 2, lett. a)
- Società priva di dipendenti o con numero di amministratori superiore a quello dei dipendenti (art. 20, co. 2, lett. b)
- Svolgimento di attività analoghe o similari a quelle svolte da altre società partecipate o da enti pubblici strumentali (art. 20, co. 2, lett. c)

Indicare quali società/enti strumentali:

- Fatturato medio non superiore a 500.000 euro nel triennio precedente (art. 20, co. 2, lett. d e art. 26, co. 12-quinquies)
- Perdite in 4 dei 5 esercizi precedenti (per società che non gestiscono un servizio di interesse generale) (art. 20, co. 2, lett. e)
- Necessità di contenimento dei costi di funzionamento (art. 20, co. 2, lett. f)
- Necessità di aggregazione con altre società aventi ad oggetto le attività consentite all'art. 4 (art. 20, co. 2, lett. g)

Indicare le motivazioni della sussistenza o meno delle condizioni di cui ai punti precedenti:

Si rinvia alla scheda del Piano di Razionalizzazione Periodica costituente l'allegato 1 alla deliberazione del Consiglio Comunale della Città di Torino.

Azioni da intraprendere:

Mantenimento della partecipazione con possibile razionalizzazione attraverso l'ingresso di nuovi soci pubblici con conseguente riduzione della quota di partecipazione della Città di Torino

(a): Inserire uno dei progressivi già indicati nelle schede di ricognizione (02.01, 02.02)  
 (b): Inserire la ragione sociale come indicata nelle schede di ricognizione (02.01, 02.02)  
 (c): Indicare il tipo di partecipazione distinguendo i casi in cui la società sia partecipata direttamente, indirettamente (tramite altra società/organismo), ovvero in parte direttamente e in parte indirettamente.  
 (d): Inserire l'attività svolta come indicata nelle schede di ricognizione (02.01; 02.02).  
 (e): Inserire il numero medio di dipendenti come da nota integrativa al bilancio.  
 (f): Inserire la voce B9 del Conto economico.  
 (g): Inserire il risultato d'esercizio al netto delle imposte.

### 03. REQUISITI TESTO UNICO DELLE SOCIETÀ A PARTECIPAZIONE PUBBLICA

03.01. Finalità perseguite e attività ammesse (articoli 4 e 26)

Progressivo società partecipata:  (a)

Denominazione società partecipata:  (b)

Tipo partecipazione:  (c)

Attività svolta:  (d)

Indicare se la società:

- Rientra nell'Allegato "A" del d.lgs. n. 175/2016 (art. 26, co. 2)
- Ha come oggetto esclusivo la gestione di fondi europei per conto dello Stato o delle Regioni, ovvero la realizzazione di progetti di ricerca finanziati dalle istituzioni dell'Unione Europea (art. 26, co. 2)
- È stata esclusa, con deliberazione adottata ai sensi dell'art. 4 co. 9, secondo periodo, dall'applicazione totale o parziale delle disposizioni del medesimo articolo (solo per le società partecipate dalle Regioni/Prov. Aut.)
- È destinataria dei provvedimenti di cui al d.lgs. n. 159/2011 (art. 26, co. 12-bis)
- È autorizzata alla gestione delle case da gioco, ai sensi della legislazione vigente (art. 26, co. 12-sexies)
- Qualora non sia stata selezionata alcuna delle opzioni indicate ai punti precedenti, indicare se la società:
- È costituita in attuazione dell'art. 34 del regolamento CE n. 13/2013 - Gruppi d'Azione Locale (art. 4, co. 6)
- Ha per oggetto sociale prevalente la gestione di spazi fieristici e l'organizzazione di eventi fieristici (art. 4, co. 7)
- Ha per oggetto sociale prevalente la realizzazione e la gestione di impianti di trasporto a fune per la mobilità turistico-sportiva in aree montane (art. 4, co. 7)
- Ha per oggetto sociale prevalente la produzione di energia da fonti rinnovabili (art. 4, co. 7)
- Ha caratteristiche di spin off o di start up universitario, o analoghe a quelle degli enti di ricerca, ovvero gestisce aziende agricole con funzioni didattiche (art. 4, co. 8)
- Produce un servizio di interesse generale a rete (di cui all'art. 3-bis del d.l. 138/2011) fuori dall'ambito territoriale di riferimento, con affidamento dei servizi, in corso e nuovi, tramite procedure ad evidenza pubblica (art. 4, co. 9-bis)
- Produce beni e servizi strettamente necessari per il perseguimento delle finalità istituzionali dell'ente (art. 4, co. 1)
- Produce un servizio di interesse generale (art. 4, co. 2, lett. a)
- Progetta e realizza un'opera pubblica sulla base di un accordo di programma fra amministrazioni pubbliche (art. 4, co. 2, lett. b)
- Realizza e gestisce un'opera pubblica ovvero organizza e gestisce un servizio di interesse generale attraverso un contratto di partenariato pubblico/privato (art. 4, co. 2, lett. c)
- Produce beni o servizi strumentali all'ente o agli enti pubblici partecipanti o alla svolgimento delle loro funzioni (art. 4, co. 2, lett. d)
- Svolge servizi di committenza (art. 4, co. 2, lett. e)
- Valorizza il patrimonio immobiliare dell'amministrazione partecipante (art. 4, co. 3)

Indicare le motivazioni della riconducibilità o meno ai vincoli di scopo di cui al co. 1 o ad una delle attività di cui ai commi 2 e 3, anche con riferimento alle società che svolgono le attività di cui ai commi 6, 7, 8:

Si rinvia alla scheda del Piano di Razionalizzazione Periodica costituente l'allegato 1 alla deliberazione del Consiglio Comunale della Città di Torino.

(a): Inserire uno dei progressivi già indicati nelle schede di ricognizione (02.01; 02.02).

(b): Inserire la ragione sociale come indicata nelle schede di ricognizione (02.01; 02.02).

(c): Indicare il tipo di partecipazione distinguendo i casi in cui la società sia partecipata direttamente, indirettamente (tramite altra società/organismo), ovvero in parte direttamente e in parte indirettamente.

(d): Inserire l'attività come indicata nelle schede di ricognizione (02.01; 02.02).

### 03. REQUISITI TESTO UNICO DELLE SOCIETÀ A PARTECIPAZIONE PUBBLICA

03.02. Condizioni art. 20, co. 2

Progressivo società partecipata:  (a)

Denominazione società partecipata:  (b)

Tipo partecipazione:  (c)

Attività svolta:  (d)

Indicare i seguenti dati con riferimento all'esercizio 2017:

Numero medio dipendenti (a)	24,00
Numero amministratori	5
di cui nominati dall'Ente	1
Numero componenti organo di controllo	5
di cui nominati dall'Ente	0

Costo del personale (f)	1.321.000,00
Compensi amministratori	77.000,00
Compensi componenti organo di controllo	23.000,00

RISULTATO D'ESERCIZIO (g)	
2017	65.476,00
2016	-199.719,00
2015	35.355,00
2014	-307.323,00
2013	-473.047,00

FATTURATO	
2017	4.487.709,00
2016	5.383.916,00
2015	4.845.937,00
<b>FATTURATO MEDIO</b>	<b>4.905.854,00</b>

Sussistenza delle condizioni di cui all'art. 20, co. 2:

- La partecipazione societaria non rientra in alcuna delle categorie di cui all'art. 4 (art. 20, co. 2, lett. a)
- Società priva di dipendenti o con numero di amministratori superiore a quello dei dipendenti (art. 20, co. 2, lett. b)
- Svolgimento di attività analoghe o similari a quelle svolte da altre società partecipate o da enti pubblici strumentali (art. 20, co. 2, lett. c)

Indicare quali società/enti strumentali:

- Fatturato medio non superiore a 500.000 euro nel triennio precedente (art. 20, co. 2, lett. d e art. 26, co. 12-quinquies)
- Perdite in 4 dei 5 esercizi precedenti (per società che non gestiscono un servizio di interesse generale) (art. 20, co. 2, lett. e)
- Necessità di contenimento dei costi di funzionamento (art. 20, co. 2, lett. f)
- Necessità di aggregazione con altre società aventi ad oggetto le attività consentite all'art. 4 (art. 20, co. 2, lett. g)

Indicare le motivazioni della sussistenza o meno delle condizioni di cui ai punti precedenti:

Si rinvia alla scheda del Piano di Razionalizzazione Periodica costituente l'allegato 1 alla deliberazione del Consiglio Comunale della Città di Torino.

Azioni da intraprendere:

(a): Inserire uno dei progressivi già indicati nelle schede di ricognizione (02.01; 02.02)

(b): Inserire la ragione sociale come indicata nelle schede di ricognizione (02.01; 02.02)

(c): Indicare il tipo di partecipazione distinguendo i casi in cui la società sia partecipata direttamente, indirettamente (tramite altra società/organismo), ovvero in parte direttamente e in parte indirettamente.

(d): Inserire l'attività svolta come indicata nelle schede di ricognizione (02.01; 02.02)

(e): Inserire il numero medio di dipendenti come da nota integrativa al bilancio.

(f): Inserire la voce B9 del Conto economico.

(g): Inserire il risultato d'esercizio al netto delle imposte.

## 05. AZIONI DI RAZIONALIZZAZIONE

### 05.02. Cessione/Allenazione quote

Progressivo società partecipata:  Quota di partecipazione detenuta:  (b)

Denominazione società partecipata:  (c) Quota di partecipazione da cedere/alienare:  (d)

Tipo partecipazione:  (e)

Attività svolta:  (f)

#### Selezionare le motivazioni della scelta:

(g)

#### In caso di scelta dell'opzione "altro", specificare:

#### Fornire ulteriori dettagli sulle motivazioni della scelta:

Si rinvia alla scheda del Piano di Razionalizzazione Periodica costituente l'allegato 1 alla deliberazione del Consiglio Comunale della Città di Torino nonché alla Relazione Tecnica All.1.1.

#### Indicare le modalità di attuazione della cessione/alienazione:

Si rinvia alla scheda del Piano di Razionalizzazione Periodica costituente l'allegato 1 alla deliberazione del Consiglio Comunale della Città di Torino nonché alla Relazione Tecnica All.1.1.

#### Indicare i tempi stimati per il perfezionamento della cessione/alienazione:

Si rinvia alla scheda del Piano di Razionalizzazione Periodica costituente l'allegato 1 alla deliberazione del Consiglio Comunale della Città di Torino nonché alla Relazione Tecnica All.1.1.

#### Indicare una stima dei risparmi attesi:

Si rinvia alla scheda del Piano di Razionalizzazione Periodica costituente l'allegato 1 alla deliberazione del Consiglio Comunale della Città di Torino nonché alla Relazione Tecnica All.1.1.

(a): Inserire uno dei progressivi già indicati nelle schede di ricognizione (02.01; 02.02).

(b): Inserire la quota complessiva di partecipazione dell'Amministrazione, sommando le quote dirette (02.01 colonna E) e indirette (02.02 colonna G).

(c): Inserire la ragione sociale come indicata nelle schede di ricognizione (02.01; 02.02).

(d): Inserire la quota di partecipazione che si intende cedere/alienare.

(e): Indicare il tipo di partecipazione distinguendo i casi in cui la società sia partecipata direttamente, indirettamente (tramite altra società/organismo), ovvero in parte direttamente e in parte indirettamente.

(f): Inserire l'attività svolta come indicata nelle schede di ricognizione (02.01; 02.02).

(g): Vedi scheda 06. "Appendice\_motivazioni".



### 03. REQUISITI TESTO UNICO DELLE SOCIETÀ A PARTECIPAZIONE PUBBLICA

03.01. Finalità perseguite e attività ammesse (articoli 4 e 26)

Progressivo società partecipata:  (a)

Denominazione società partecipata:  (b)

Tipo partecipazione:  (c)

Attività svolta:  (d)

Indicare se la società:

- Rientra nell'Allegato "A" del d.lgs. n. 175/2016 (art. 26, co. 2)

- Ha come oggetto esclusivo la gestione di fondi europei per conto dello Stato o delle Regioni, ovvero la realizzazione di progetti di ricerca finanziati dalle istituzioni dell'Unione Europea (art. 26, co. 2)

- È stata esclusa, con deliberazione adottata ai sensi dell'art. 4 co. 9, secondo periodo, dall'applicazione totale o parziale delle disposizioni del medesimo articolo (solo per le società partecipate dalle Regioni/Prov. Aut.)

- È destinataria dei provvedimenti di cui al d.lgs. n. 159/2011 (art. 26, co. 12-bis)

- È autorizzata alla gestione delle case da gioco, ai sensi della legislazione vigente (art. 26, co. 12-sex/ies)

Qualora non sia stata selezionata alcuna delle opzioni indicate ai punti precedenti, indicare se la società:

- È costituita in attuazione dell'art. 34 del regolamento CE n. 13/2013 - Gruppi d'Azione Locale (art. 4, co. 6)

- Ha per oggetto sociale prevalente la gestione di spazi fieristici e l'organizzazione di eventi fieristici (art. 4, co. 7)

- Ha per oggetto sociale prevalente la realizzazione e la gestione di impianti di trasporto a fune per la mobilità turistico-sportiva in aree montane (art. 4, co. 7)

- Ha per oggetto sociale prevalente la produzione di energia da fonti rinnovabili (art. 4, co. 7)

- Ha caratteristiche di spin off o di start up universitario, o analoghe a quelle degli enti di ricerca, ovvero gestisce aziende agricole con funzioni didattiche (art. 4, co. 8)

- Produce un servizio di interesse generale a rete (di cui all'art. 3-bis del d.l. 138/2011) fuori dall'ambito territoriale di riferimento, con affidamento dei servizi, in corso e nuovi, tramite procedure ad evidenza pubblica (art. 4, co. 9-bis)

- Produce beni e servizi strettamente necessari per il perseguimento delle finalità istituzionali dell'ente (art. 4, co. 1)

- Produce un servizio di interesse generale (art. 4, co. 2, lett. a)

- Progetta e realizza un'opera pubblica sulla base di un accordo di programma fra amministrazioni pubbliche (art. 4, co. 2, lett. b)

- Realizza e gestisce un'opera pubblica ovvero organizza e gestisce un servizio di interesse generale attraverso un contratto di partenariato pubblico/privato (art. 4, co. 2, lett. c)

- Produce beni o servizi strumentali all'ente o agli enti pubblici partecipanti o alla svolgimento delle loro funzioni (art. 4, co. 2, lett. d)

- Svolge servizi di committenza (art. 4, co. 2, lett. e)

- Valorizza il patrimonio immobiliare dell'amministrazione partecipante (art. 4, co. 3)

Indicare le motivazioni della riconducibilità o meno ai vincoli di scopo di cui al co. 1 o ad una delle attività di cui ai commi 2 e 3, anche con riferimento alle società che svolgono le attività di cui ai commi 6, 7, 8:

Si rinvia alla scheda del Piano di Razionalizzazione Periodica costituente l'allegato 1 alla deliberazione del Consiglio Comunale della Città di Torino.

(a): Inserire uno dei progressivi già indicati nelle schede di ricognizione (02.01; 02.02).

(b): Inserire la ragione sociale come indicata nelle schede di ricognizione (02.01; 02.02).

(c): Indicare il tipo di partecipazione distinguendo i casi in cui la società sia partecipata direttamente, indirettamente (tramite altra società/organismo), ovvero in parte direttamente e in parte indirettamente.

(d): Inserire l'attività come indicata nelle schede di ricognizione (02.01; 02.02).

**03. REQUISITI TESTO UNICO DELLE SOCIETÀ A PARTECIPAZIONE PUBBLICA**

03.02. Condizioni art. 20, co. 2

Progressivo società partecipata:  (a)

Denominazione società partecipata:  (b)

Tipo partecipazione:  (c)

Attività svolta:  (d)

Indicare i seguenti dati con riferimento all'esercizio 2017:

Numero medio dipendenti (a)	10,00
Numero amministratori	5
di cui nominati dall'Ente	2
Numero componenti organo di controllo	5
di cui nominati dall'Ente	2

Importi in euro

RISULTATO D'ESERCIZIO (g)	
2017	35.359,00
2016	45.233,00
2015	-344.005,00
2014	-699.600,00
2013	-1.105.074,00

Importi in euro

Costo del personale (f)	898.000,00
Compensi amministratori	87.000,00
Compensi componenti organo di controllo	31.000,00

Importi in euro

FATTURATO	
2017	5.761.978,00
2016	5.792.415,00
2015	6.091.976,00
<b>FATTURATO MEDIO</b>	<b>5.882.123,00</b>

Sussistenza delle condizioni di cui all'art. 20, co. 2:

- La partecipazione societaria non rientra in alcuna delle categorie di cui all'art. 4 (art. 20, co. 2, lett. a)
- Società priva di dipendenti o con numero di amministratori superiore a quello dei dipendenti (art. 20, co. 2, lett. b)
- Svolgimento di attività analoghe o similari a quelle svolte da altre società partecipate o da enti pubblici strumentali (art. 20, co. 2, lett. c)

Indicare quali società/enti strumentali:

- Fatturato medio non superiore a 500.000 euro nel triennio precedente (art. 20, co. 2, lett. d e art. 26, co. 12-quinquies)
- Perdite in 4 dei 5 esercizi precedenti (per società che non gestiscono un servizio di interesse generale) (art. 20, co. 2, lett. e)
- Necessità di contenimento dei costi di funzionamento (art. 20, co. 2, lett. f)
- Necessità di aggregazione con altre società aventi ad oggetto le attività consentite all'art. 4 (art. 20, co. 2, lett. g)

Indicare le motivazioni della sussistenza o meno delle condizioni di cui ai punti precedenti:

Si rinvia alla scheda del Piano di Razionalizzazione Periodica costituente l'allegato 1 alla deliberazione del Consiglio Comunale della Città di Torino.

Azioni da intraprendere:

(a): Inserire uno dei progressivi già indicati nelle schede di ricognizione (02.01; 02.02).  
 (b): Inserire la ragione sociale come indicata nelle schede di ricognizione (02.01; 02.02).  
 (c): Indicare il tipo di partecipazione distinguendo i casi in cui la società sia partecipata direttamente, indirettamente (tramite altra società/organismo), ovvero in parte direttamente e in parte indirettamente.  
 (d): Inserire l'attività svolta come indicata nelle schede di ricognizione (02.01; 02.02).  
 (e): Inserire il numero medio di dipendenti come da nota integrativa al bilancio.  
 (f): Inserire la voce B9 del Conto economico.  
 (g): Inserire il risultato d'esercizio al netto delle imposte.

## 05. AZIONI DI RAZIONALIZZAZIONE

### 05.02. Cessione/Alienazione quote

Progressivo società partecipata:  Quota di partecipazione detenuta:  (b)

Denominazione società partecipata:  (c) Quota di partecipazione da cedere/alienare:  (d)

Tipo partecipazione:  (e)

Attività svolta:  (f)

#### Selezionare le motivazioni della scelta:

(g)

#### In caso di scelta dell'opzione "altro", specificare:

#### Fornire ulteriori dettagli sulle motivazioni della scelta:

Si rinvia alla scheda del Piano di Razionalizzazione Periodica costituente l'allegato 1 alla deliberazione del Consiglio Comunale della Città di Torino nonché alla Relazione Tecnica All. 1.1.

#### Indicare le modalità di attuazione della cessione/alienazione:

Si rinvia alla scheda del Piano di Razionalizzazione Periodica costituente l'allegato 1 alla deliberazione del Consiglio Comunale della Città di Torino nonché alla Relazione Tecnica All. 1.1.

#### Indicare i tempi stimati per il perfezionamento della cessione/alienazione:

Si rinvia alla scheda del Piano di Razionalizzazione Periodica costituente l'allegato 1 alla deliberazione del Consiglio Comunale della Città di Torino nonché alla Relazione Tecnica All. 1.1.

#### Indicare una stima dei risparmi attesi:

Si rinvia alla scheda del Piano di Razionalizzazione Periodica costituente l'allegato 1 alla deliberazione del Consiglio Comunale della Città di Torino nonché alla Relazione Tecnica All. 1.1.

(a): Inserire uno dei progressivi già indicati nelle schede di ricognizione (02.01; 02.02).

(b): Inserire la quota complessiva di partecipazione dell'Amministrazione, sommando le quote dirette (02.01 colonna E) e indirette (02.02 colonna G).

(c): Inserire la ragione sociale come indicata nelle schede di ricognizione (02.01; 02.02).

(d): Inserire la quota di partecipazione che si intende cedere/alienare.

(e): Indicare il tipo di partecipazione distinguendo i casi in cui la società sia partecipata direttamente, indirettamente (tramite altra società/organismo), ovvero in parte direttamente e in parte indirettamente.

(f): Inserire l'attività svolta come indicata nelle schede di ricognizione (02.01; 02.02).

(g): Vedi scheda 06. "Appendice\_motivazioni".

**03. REQUISITI TESTO UNICO DELLE SOCIETÀ A PARTECIPAZIONE PUBBLICA**

03.01. Finalità perseguite e attività ammesse (articoli 4 e 26)

Progressivo società partecipata:  (a)

Denominazione società partecipata:  (b)

Tipo partecipazione:  (c)

Attività svolta:  (d)

Indicare se la società:

- Rientra nell'Allegato "A" del d.lgs. n. 175/2016 (art. 26, co. 2)
- Ha come oggetto esclusivo la gestione di fondi europei per conto dello Stato o delle Regioni, ovvero la realizzazione di progetti di ricerca finanziati dalle istituzioni dell'Unione Europea (art. 26, co. 2)
- È stata esclusa, con deliberazione adottata ai sensi dell'art. 4 co. 9, secondo periodo, dall'applicazione totale o parziale delle disposizioni del medesimo articolo (solo per le società partecipate dalle Regioni/Prov. Aut.)
- È destinataria dei provvedimenti di cui al d.lgs. n. 159/2011 (art. 26, co. 12-bis)
- È autorizzata alla gestione delle case da gioco, ai sensi della legislazione vigente (art. 26, co. 12-sexies)
- Qualora non sia stata selezionata alcuna delle opzioni indicate ai punti precedenti, indicare se la società:
- È costituita in attuazione dell'art. 34 del regolamento CE n. 13/2013 - Gruppi d'Azione Locale (art. 4, co. 6)
- Ha per oggetto sociale prevalente la gestione di spazi fieristici e l'organizzazione di eventi fieristici (art. 4, co. 7)
- Ha per oggetto sociale prevalente la realizzazione e la gestione di impianti di trasporto a fune per la mobilità turistica-sportiva in aree montane (art. 4, co. 7)
- Ha per oggetto sociale prevalente la produzione di energia da fonti rinnovabili (art. 4, co. 7)
- Ha caratteristiche di spin off o di start up universitario, o analoghe a quelle degli enti di ricerca, ovvero gestisce aziende agricole con funzioni didattiche (art. 4, co. 8)
- Produce un servizio di interesse generale a rete (di cui all'art. 3-bis del d.l. 138/2011) fuori dall'ambito territoriale di riferimento, con affidamento dei servizi, in corso e nuovi, tramite procedure ad evidenza pubblica (art. 4, co. 9-bis)
- Produce beni e servizi strettamente necessari per il perseguimento delle finalità istituzionali dell'ente (art. 4, co. 1)
- Produce un servizio di interesse generale (art. 4, co. 2, lett. a)
- Progetta e realizza un'opera pubblica sulla base di un accordo di programma fra amministrazioni pubbliche (art. 4, co. 2, lett. b)
- Realizza e gestisce un'opera pubblica ovvero organizza e gestisce un servizio di interesse generale attraverso un contratto di partenariato pubblico/privato (art. 4, co. 2, lett. c)
- Produce beni o servizi strumentali all'ente o agli enti pubblici partecipanti o alla svolgimento delle loro funzioni (art. 4, co. 2, lett. d)
- Svolge servizi di committenza (art. 4, co. 2, lett. e)
- Valorizza il patrimonio immobiliare dell'amministrazione partecipante (art. 4, co. 3)

Indicare le motivazioni della riconducibilità o meno ai vincoli di scopo di cui al co. 1 o ad una delle attività di cui ai commi 2 e 3, anche con riferimento alle società che svolgono le attività di cui ai commi 6, 7, 8:

Si rinvia alla scheda del Piano di razionalizzazione Periodica costituente l'allegato 1 alla deliberazione del Consiglio Comunale della Città di Torino.

(a): Inserire uno dei progressivi già indicati nelle schede di ricognizione (02 01; 02 02).  
 (b): Inserire la ragione sociale come indicata nelle schede di ricognizione (02 01; 02 02).  
 (c): Indicare il tipo di partecipazione distinguendo i casi in cui la società sia partecipata direttamente, indirettamente (tramite altra società/organismo), ovvero in parte direttamente e in parte indirettamente.  
 (d): Inserire l'attività come indicata nelle schede di ricognizione (02 01; 02 02).



**03. REQUISITI TESTO UNICO DELLE SOCIETÀ A PARTECIPAZIONE PUBBLICA**

03.02. Condizioni art. 20, co. 2

Progressivo società partecipata:  (a)

Denominazione società partecipata:  (b)

Tipo partecipazione:  (c)

Attività svolta:  (d)

Indicare i seguenti dati con riferimento all'esercizio 2015:

Numero medio dipendenti (a)	0,00
Numero amministratori	1
di cui nominati dall'Ente	1
Numero componenti organo di controllo	0
di cui nominati dall'Ente	0

Importi in euro

Costo del personale (f)	0,00
Compensi amministratori	6.828,00
Compensi componenti organo di controllo	0,00

Importi in euro

RISULTATO D'ESERCIZIO (g)	
2015	0,00
2014	0,00
2013	0,00
2012	0,00
2011	0,00

Importi in euro

FATTURATO	
2015	0,00
2014	0,00
2013	0,00
FATTURATO MEDIO	0,00

Sussistenza delle condizioni di cui all'art. 20, co. 2:

- La partecipazione societaria non rientra in alcuna delle categorie di cui all'art. 4 (art. 20, co. 2, lett. a)
- Società priva di dipendenti o con numero di amministratori superiore a quello dei dipendenti (art. 20, co. 2, lett. b)
- Svolgimento di attività analoghe o similari a quelle svolte da altre società partecipate o da enti pubblici strumentali (art. 20, co. 2, lett. c)

Indicare quali società/enti strumentali:

- Fatturato medio non superiore a 500.000 euro nel triennio precedente (art. 20, co. 2, lett. d e art. 26, co. 12-quinquies)
- Perdite in 4 dei 5 esercizi precedenti (per società che non gestiscono un servizio di interesse generale) (art. 20, co. 2, lett. e)
- Necessità di contenimento dei costi di funzionamento (art. 20, co. 2, lett. f)
- Necessità di aggregazione con altre società aventi ad oggetto le attività consentite all'art. 4 (art. 20, co. 2, lett. g)

Indicare le motivazioni della sussistenza o meno delle condizioni di cui ai punti precedenti:

Si rinvia alla scheda del Piano di razionalizzazione Periodica costituente l'allegato 1 alla deliberazione del Consiglio Comunale della Città di Torino.

Azioni da intraprendere:

Mantenimento della partecipazione

(a): Inserire uno dei progressivi già indicati nelle schede di ricognizione (02.01, 02.02).  
 (b): Inserire la ragione sociale come indicata nelle schede di ricognizione (02.01, 02.02).  
 (c): Indicare il tipo di partecipazione distinguendo i casi in cui la società sia partecipata direttamente, indirettamente (tramite altra società/organismo), ovvero in parte direttamente e in parte indirettamente.  
 (d): Inserire l'attività svolta come indicata nelle schede di ricognizione (02.01, 02.02).  
 (e): Inserire il numero medio di dipendenti come da nota integrativa al bilancio.  
 (f): Inserire la voce B9 del Conto economico.  
 (g): Inserire il risultato d'esercizio al netto delle imposte.

### 03. REQUISITI TESTO UNICO DELLE SOCIETÀ A PARTECIPAZIONE PUBBLICA

03.01. Finalità perseguite e attività ammesse (articoli 4 e 26)

Progressivo società partecipata:  (a)

Denominazione società partecipata:  (b)

Tipo partecipazione:  (c)

Attività svolta:  (d)

Indicare se la società:

- Rientra nell'Allegato "A" del d.lgs. n. 175/2016 (art. 26, co. 2)
- Ha come oggetto esclusivo la gestione di fondi europei per conto dello Stato o delle Regioni, ovvero la realizzazione di progetti di ricerca finanziati dalle istituzioni dell'Unione Europea (art. 26, co. 2)
- È stata esclusa, con deliberazione adottata ai sensi dell'art. 4 co. 9, secondo periodo, dall'applicazione totale o parziale delle disposizioni del medesimo articolo (solo per le società partecipate dalle Regioni/Prov. Aut.)
- È destinataria dei provvedimenti di cui al d.lgs. n. 159/2011 (art. 26, co. 12-bis)
- È autorizzata alla gestione delle case da gioco, ai sensi della legislazione vigente (art. 26, co. 12-sex/ies)
- Qualora non sia stata selezionata alcuna delle opzioni indicate ai punti precedenti, indicare se la società:
- È costituita in attuazione dell'art. 34 del regolamento CE n. 13/2013 - Gruppi d'Azione Locale (art. 4, co. 6)
- Ha per oggetto sociale prevalente la gestione di spazi fieristici e l'organizzazione di eventi fieristici (art. 4, co. 7)
- Ha per oggetto sociale prevalente la realizzazione e la gestione di impianti di trasporto a fune per la mobilità turistico-sportiva in aree montane (art. 4, co. 7)
- Ha per oggetto sociale prevalente la produzione di energia da fonti rinnovabili (art. 4, co. 7)
- Ha caratteristiche di spin off o di start up universitario, o analoghe a quelle degli enti di ricerca, ovvero gestisce aziende agricole con funzioni didattiche (art. 4, co. 8)
- Produce un servizio di interesse generale a rete (di cui all'art. 3-bis del d.l. 138/2011) fuori dall'ambito territoriale di riferimento, con affidamento dei servizi, in corso e nuovi, tramite procedure ad evidenza pubblica (art. 4, co. 9-bis)
- Produce beni e servizi strettamente necessari per il perseguimento delle finalità istituzionali dell'ente (art. 4, co. 1)
- Produce un servizio di interesse generale (art. 4, co. 2, lett. a)
- Progetta e realizza un'opera pubblica sulla base di un accordo di programma fra amministrazioni pubbliche (art. 4, co. 2, lett. b)
- Realizza e gestisce un'opera pubblica ovvero organizza e gestisce un servizio di interesse generale attraverso un contratto di partenariato pubblico/privato (art. 4, co. 2, lett. c)
- Produce beni o servizi strumentali all'ente o agli enti pubblici partecipanti o alla svolgimento delle loro funzioni (art. 4, co. 2, lett. d)
- Svolge servizi di committenza (art. 4, co. 2, lett. e)
- Valorizza il patrimonio immobiliare dell'amministrazione partecipante (art. 4, co. 3)

Indicare le motivazioni della riconducibilità o meno ai vincoli di scopo di cui al co. 1 o ad una delle attività di cui ai commi 2 e 3, anche con riferimento alle società che svolgono le attività di cui ai commi 6, 7, 8:

Si rinvia alla scheda del Piano di Razionalizzazione Periodica costituente l'allegato 1 alla deliberazione del Consiglio Comunale della Città di Torino.

(a): Inserire uno dei progressivi già indicati nelle schede di ricognizione (02.01; 02.02).

(b): Inserire la ragione sociale come indicata nelle schede di ricognizione (02.01; 02.02).

(c): Indicare il tipo di partecipazione distinguendo i casi in cui la società sia partecipata direttamente, indirettamente (tramite altra società/organismo), ovvero in parte direttamente e in parte indirettamente.

(d): Inserire l'attività come indicata nelle schede di ricognizione (02.01; 02.02).

### 03. REQUISITI TESTO UNICO DELLE SOCIETÀ A PARTECIPAZIONE PUBBLICA

03.02. Condizioni art. 20, co. 2

Progressivo società partecipata:  (a)

Denominazione società partecipata:  (b)

Tipo partecipazione:  (c)

Attività svolta:  (d)

Indicare i seguenti dati con riferimento all'esercizio 2017:

Numero medio dipendenti (e)	32,94
Numero amministratori	1
di cui nominati dall'Ente	1
Numero componenti organo di controllo	5
di cui nominati dall'Ente	5

Importi in euro

RISULTATO D'ESERCIZIO (g)	
2017	190.197,00
2016	309.752,00
2015	629.814,00
2014	146.247,00
2013	39.551,00

Importi in euro

Costo del personale (f)	2.400.320,00
Compensi amministratori	58.000,00
Compensi componenti organo di controllo	57.000,00

Importi in euro

FATTURATO	
2017	21.784.742,00
2016	21.650.190,00
2015	21.650.152,00
<b>FATTURATO MEDIO</b>	<b>21.695.028,00</b>

Sussistenza delle condizioni di cui all'art. 20, co. 2:

- La partecipazione societaria non rientra in alcuna delle categorie di cui all'art. 4 (art. 20, co. 2, lett. a)
- Società priva di dipendenti o con numero di amministratori superiore a quello dei dipendenti (art. 20, co. 2, lett. b)
- Svolgimento di attività analoghe o simili a quelle svolte da altre società partecipate o da enti pubblici strumentali (art. 20, co. 2, lett. c)

Indicare quali società/enti strumentali:

- Fatturato medio non superiore a 500.000 euro nel triennio precedente (art. 20, co. 2, lett. d e art. 26, co. 12-quinquies)
- Perdite in 4 dei 5 esercizi precedenti (per società che non gestiscono un servizio di interesse generale) (art. 20, co. 2, lett. e)
- Necessità di contenimento dei costi di funzionamento (art. 20, co. 2, lett. f)
- Necessità di aggregazione con altre società aventi ad oggetto le attività consentite all'art. 4 (art. 20, co. 2, lett. g)

Indicare le motivazioni della sussistenza o meno delle condizioni di cui ai punti precedenti:

Si rinvia alla scheda del Piano di Razionalizzazione Periodica costituente l'allegato 1 alla deliberazione del Consiglio Comunale della Città di Torino.

Azioni da intraprendere:

Mantenimento della partecipazione

(a): Inserire uno dei progressivi già indicati nelle schede di ricognizione (02.01; 02.02).

(b): Inserire la ragione sociale come indicata nelle schede di ricognizione (02.01; 02.02).

(c): Indicare il tipo di partecipazione distinguendo i casi in cui la società sia partecipata direttamente, indirettamente (tramite altra società/organismo), ovvero in parte direttamente e in parte indirettamente.

(d): Inserire l'attività svolta come indicata nelle schede di ricognizione (02.01; 02.02).

(e): Inserire il numero medio di dipendenti come da nota integrativa al bilancio.

(f): Inserire la voce B9 del Conto economico.

(g): Inserire il risultato d'esercizio al netto delle imposte.

### 03. REQUISITI TESTO UNICO DELLE SOCIETÀ A PARTECIPAZIONE PUBBLICA

03.01. Finalità perseguite e attività ammesse (articoli 4 e 26)

Progressivo società partecipata:  (a)

Denominazione società partecipata:  (b)

Tipo partecipazione:  (c)

Attività svolta:  (d)

Indicare se la società:

- Rientra nell'Allegato "A" del d.lgs. n. 175/2016 (art. 26, co. 2)
- Ha come oggetto esclusivo la gestione di fondi europei per conto dello Stato o delle Regioni, ovvero la realizzazione di progetti di ricerca finanziati dalle istituzioni dell'Unione Europea (art. 26, co. 2)
- È stata esclusa, con deliberazione adottata ai sensi dell'art. 4 co. 9, secondo periodo, dall'applicazione totale o parziale delle disposizioni del medesimo articolo (solo per le società partecipate dalle Regioni/Prov. Aut.)
- È destinataria dei provvedimenti di cui al d.lgs. n. 159/2011 (art. 26, co. 12-bis)
- È autorizzata alla gestione delle case da gioco, ai sensi della legislazione vigente (art. 26, co. 12-sexies)
- Qualora non sia stata selezionata alcuna delle opzioni indicate ai punti precedenti, indicare se la società:
- È costituita in attuazione dell'art. 34 del regolamento CE n. 13/2013 - Gruppi d'Azione Locale (art. 4, co. 6)
- Ha per oggetto sociale prevalente la gestione di spazi fieristici e l'organizzazione di eventi fieristici (art. 4, co. 7)
- Ha per oggetto sociale prevalente la realizzazione e la gestione di impianti di trasporto a fune per la mobilità turistico-sportiva in aree montane (art. 4, co. 7)
- Ha per oggetto sociale prevalente la produzione di energia da fonti rinnovabili (art. 4, co. 7)
- Ha caratteristiche di spin off o di start up universitario, o analoghe a quelle degli enti di ricerca, ovvero gestisce aziende agricole con funzioni didattiche (art. 4, co. 8)
- Produce un servizio di interesse generale a rete (di cui all'art. 3-bis del d.l. 138/2011) fuori dall'ambito territoriale di riferimento, con affidamento dei servizi, in corso e nuovi, tramite procedure ad evidenza pubblica (art. 4, co. 9-bis)
- Produce beni e servizi strettamente necessari per il perseguimento delle finalità istituzionali dell'ente (art. 4, co. 1)
- Produce un servizio di interesse generale (art. 4, co. 2, lett. a)
- Progetta e realizza un'opera pubblica sulla base di un accordo di programma fra amministrazioni pubbliche (art. 4, co. 2, lett. b)
- Realizza e gestisce un'opera pubblica ovvero organizza e gestisce un servizio di interesse generale attraverso un contratto di partenariato pubblico/privato (art. 4, co. 2, lett. c)
- Produce beni o servizi strumentali all'ente o agli enti pubblici partecipanti o alla svolgimento delle loro funzioni (art. 4, co. 2, lett. d)
- Svolge servizi di committenza (art. 4, co. 2, lett. e)
- Valorizza il patrimonio immobiliare dell'amministrazione partecipante (art. 4, co. 3)

Indicare le motivazioni della riconducibilità o meno ai vincoli di scopo di cui al co. 1 o ad una delle attività di cui ai commi 2 e 3, anche con riferimento alle società che svolgono le attività di cui ai commi 6, 7, 8:

Si rinvia alla scheda del Piano di Razionalizzazione Periodica costituente l'allegato 1 alla deliberazione del Consiglio Comunale della Città di Torino.

(a): Inserire uno dei progressivi già indicati nelle schede di ricognizione (02.01; 02.02).

(b): Inserire la ragione sociale come indicata nelle schede di ricognizione (02.01; 02.02).

(c): Indicare il tipo di partecipazione distinguendo i casi in cui la società sia partecipata direttamente, indirettamente (tramite altra società/organismo), ovvero in parte direttamente e in parte indirettamente.

(d): Inserire l'attività come indicata nelle schede di ricognizione (02.01; 02.02).



**03. REQUISITI TESTO UNICO DELLE SOCIETÀ A PARTECIPAZIONE PUBBLICA**

03.02. Condizioni art. 20, co. 2

Progressivo società partecipata:  (a)

Denominazione società partecipata:  (b)

Tipo partecipazione:  (c)

Attività svolta:  (d)

Indicare i seguenti dati con riferimento all'esercizio 2017:

Numero medio dipendenti (e)	61,00
Numero amministratori	3
di cui nominati dall'Ente	1
Numero componenti organo di controllo	3
di cui nominati dall'Ente	1

Importi in euro

RISULTATO D'ESERCIZIO (g)	
2017	8 262,00
2016	2 782,00
2015	75 074,00
2014	5 594,00
2013	-206.844,00

Importi in euro

Costo del personale (f)	3.071.877,00
Compensi amministratori	28.000,00
Compensi componenti organo di controllo	29.000,00

Importi in euro

FATTURATO	
2017	4.914.739,00
2016	5.419.641,00
2015	5.046.112,00
FATTURATO MEDIO	5.126.830,67

Sussistenza delle condizioni di cui all'art. 20, co. 2:

- La partecipazione societaria non rientra in alcuna delle categorie di cui all'art. 4 (art. 20, co. 2, lett. a)
- Società priva di dipendenti o con numero di amministratori superiore a quello dei dipendenti (art. 20, co. 2, lett. b)
- Svolgimento di attività analoghe o similari a quelle svolte da altre società partecipate o da enti pubblici strumentali (art. 20, co. 2, lett. c)

Indicare quali società/enti strumentali:

- Fatturato medio non superiore a 500.000 euro nel triennio precedente (art. 20, co. 2, lett. d e art. 26, co. 12-quinquies)
- Perdite in 4 dei 5 esercizi precedenti (per società che non gestiscono un servizio di interesse generale) (art. 20, co. 2, lett. e)
- Necessità di contenimento dei costi di funzionamento (art. 20, co. 2, lett. f)
- Necessità di aggregazione con altre società aventi ad oggetto le attività consentite all'art. 4 (art. 20, co. 2, lett. g)

Indicare le motivazioni della sussistenza o meno delle condizioni di cui ai punti precedenti:

Si rinvia alla scheda del Piano di Razionalizzazione Periodica costituente l'allegato 1 alla deliberazione del Consiglio Comunale della Città di Torino.

Azioni da intraprendere:

Mantenimento della partecipazione

(a): Inserire uno dei progressivi già indicati nelle schede di ricognizione (02.01; 02.02).  
 (b): Inserire la ragione sociale come indicata nelle schede di ricognizione (02.01; 02.02).  
 (c): Indicare il tipo di partecipazione distinguendo i casi in cui la società sia partecipata direttamente, indirettamente (tramite altra società/organismo), ovvero in parte direttamente e in parte indirettamente.  
 (d): Inserire l'attività svolta come indicata nelle schede di ricognizione (02.01; 02.02).  
 (e): Inserire il numero medio di dipendenti come da nota integrativa al bilancio.  
 (f): Inserire la voce B9 del Conto economico.  
 (g): Inserire il risultato d'esercizio al netto delle imposte.

### 03. REQUISITI TESTO UNICO DELLE SOCIETÀ A PARTECIPAZIONE PUBBLICA

03.01. Finalità perseguite e attività ammesse (articoli 4 e 26)

Progressivo società partecipata:  (a)

Denominazione società partecipata:  (b)

Tipo partecipazione:  (c)

Attività svolta:  (d)

Indicare se la società:

- Rientra nell'Allegato "A" del d.lgs. n. 175/2016 (art. 26, co. 2)
- Ha come oggetto esclusivo la gestione di fondi europei per conto dello Stato o delle Regioni, ovvero la realizzazione di progetti di ricerca finanziati dalle istituzioni dell'Unione Europea (art. 26, co. 2)
- È stata esclusa, con deliberazione adottata ai sensi dell'art. 4 co. 9, secondo periodo, dall'applicazione totale o parziale delle disposizioni del medesimo articolo (solo per le società partecipate dalle Regioni/Prov. Aut.)
- È destinataria dei provvedimenti di cui al d.lgs. n. 159/2011 (art. 26, co. 12-b/s)
- È autorizzata alla gestione delle case da gioco, ai sensi della legislazione vigente (art. 26, co. 12-sexies)
- Qualora non sia stata selezionata alcuna delle opzioni indicate ai punti precedenti, indicare se la società:
- È costituita in attuazione dell'art. 34 del regolamento CE n. 13/2013 - Gruppi d'Azione Locale (art. 4, co. 6)
- Ha per oggetto sociale prevalente la gestione di spazi fieristici e l'organizzazione di eventi fieristici (art. 4, co. 7)
- Ha per oggetto sociale prevalente la realizzazione e la gestione di impianti di trasporto a fune per la mobilità turistico-sportiva in aree montane (art. 4, co. 7)
- Ha per oggetto sociale prevalente la produzione di energia da fonti rinnovabili (art. 4, co. 7)
- Ha caratteristiche di spin off o di start up universitario, o analoghe a quelle degli enti di ricerca, ovvero gestisce aziende agricole con funzioni didattiche (art. 4, co. 8)
- Produce un servizio di interesse generale a rete (di cui all'art. 3-bis del d.l. 138/2011) fuori dall'ambito territoriale di riferimento, con affidamento dei servizi, in corso e nuovi, tramite procedure ad evidenza pubblica (art. 4, co. 9-bis)
- Produce beni e servizi strettamente necessari per il perseguimento delle finalità istituzionali dell'ente (art. 4, co. 1)
- Produce un servizio di interesse generale (art. 4, co. 2, lett. a)
- Progetta e realizza un'opera pubblica sulla base di un accordo di programma fra amministrazioni pubbliche (art. 4, co. 2, lett. b)
- Realizza e gestisce un'opera pubblica ovvero organizza e gestisce un servizio di interesse generale attraverso un contratto di partenariato pubblico/privato (art. 4, co. 2, lett. c)
- Produce beni o servizi strumentali all'ente o agli enti pubblici partecipanti o alla svolgimento delle loro funzioni (art. 4, co. 2, lett. d)
- Svolge servizi di committenza (art. 4, co. 2, lett. e)
- Valorizza il patrimonio immobiliare dell'amministrazione partecipante (art. 4, co. 3)

Indicare le motivazioni della riconducibilità o meno ai vincoli di scopo di cui al co. 1 o ad una delle attività di cui ai commi 2 e 3, anche con riferimento alle società che svolgono le attività di cui ai commi 6, 7, 8:

Si rinvia alla scheda del Piano di Razionalizzazione Periodica costituente l'allegato 1 alla deliberazione del Consiglio Comunale della Città di Torino.

(a): Inserire uno dei progressivi già indicati nelle schede di ricognizione (02.01; 02.02).

(b): Inserire la ragione sociale come indicata nelle schede di ricognizione (02.01; 02.02).

(c): Indicare il tipo di partecipazione distinguendo i casi in cui la società sia partecipata direttamente, indirettamente (tramite altra società/organismo), ovvero in parte direttamente e in parte indirettamente.

(d): Inserire l'attività come indicata nelle schede di ricognizione (02.01; 02.02).

**03. REQUISITI TESTO UNICO DELLE SOCIETÀ A PARTECIPAZIONE PUBBLICA**

03.02. Condizioni art. 20, co. 2

Progressivo società partecipata:  (a)

Denominazione società partecipata:  (b)

Tipo partecipazione:  (c)

Attività svolta:  (d)

Indicare i seguenti dati con riferimento all'esercizio 2017:

Numero medio dipendenti (e)	5
Numero amministratori	3
di cui nominati dall'Ente	1
Numero componenti organo di controllo	5
di cui nominati dall'Ente	3

Importi in euro

RISULTATO D'ESERCIZIO (g)	
2017	-7.147.271,00
2016	1.475.822,00
2015	-1.754.700,00
2014	710.065,00
2013	-2.204.642,00

Importi in euro

Costo del personale (f)	307.454,00
Compensi amministratori	57.000,00
Compensi componenti organo di controllo	25.000,00

Importi in euro

FATTURATO	
2017	473.899,00
2016	21.085.000,00
2015	425.000,00
FATTURATO MEDIO	7.327.966,33

Sussistenza delle condizioni di cui all'art. 20, co. 2:

- La partecipazione societaria non rientra in alcuna delle categorie di cui all'art. 4 (art. 20, co. 2, lett. a)
- Società priva di dipendenti o con numero di amministratori superiore a quello dei dipendenti (art. 20, co. 2, lett. b)
- Svolgimento di attività analoghe o similari a quelle svolte da altre società partecipate o da enti pubblici strumentali (art. 20, co. 2, lett. c)

Indicare quali società/enti strumentali:

- Fatturato medio non superiore a 500.000 euro nel triennio precedente (art. 20, co. 2, lett. d e art. 26, co. 12-quinquies)
- Perdite in 4 dei 5 esercizi precedenti (per società che non gestiscono un servizio di Interesse generale) (art. 20, co. 2, lett. e)
- Necessità di contenimento dei costi di funzionamento (art. 20, co. 2, lett. f)
- Necessità di aggregazione con altre società aventi ad oggetto le attività consentite all'art. 4 (art. 20, co. 2, lett. g)

Indicare le motivazioni della sussistenza o meno delle condizioni di cui ai punti precedenti:

Si rinvia alla scheda del Piano di Razionalizzazione Periodica costituente l'allegato 1 alla deliberazione del Consiglio Comunale della Città di Torino.

Azioni da intraprendere:

Mantenimento della partecipazione

(a): Inserire uno dei progressivi già indicati nelle schede di ricognizione (02.01; 02.02).

(b): Inserire la ragione sociale come indicata nelle schede di ricognizione (02.01; 02.02).

(c): Indicare il tipo di partecipazione distinguendo i casi in cui la società sia partecipata direttamente, indirettamente (tramite altra società/organismo), ovvero in parte direttamente e in parte indirettamente.

(d): Inserire l'attività svolta come indicata nelle schede di ricognizione (02.01; 02.02).

(e): Inserire il numero medio di dipendenti come da nota integrativa al bilancio.

(f): Inserire la voce B9 del Conto economico.

(g): Inserire il risultato d'esercizio al netto delle imposte.

### 03. REQUISITI TESTO UNICO DELLE SOCIETÀ A PARTECIPAZIONE PUBBLICA

03.01. Finalità perseguite e attività ammesse (articoli 4 e 26)

Progressivo società partecipata:  (a)

Denominazione società partecipata:  (b)

Tipo partecipazione:  (c)

Attività svolta:  (d)

Indicare se la società:

- Rientra nell'Allegato "A" del d.lgs. n. 175/2016 (art. 26, co. 2)
- Ha come oggetto esclusivo la gestione di fondi europei per conto dello Stato o delle Regioni, ovvero la realizzazione di progetti di ricerca finanziati dalle istituzioni dell'Unione Europea (art. 26, co. 2)
- È stata esclusa, con deliberazione adottata ai sensi dell'art. 4 co. 9, secondo periodo, dall'applicazione totale o parziale delle disposizioni del medesimo articolo (solo per le società partecipate dalle Regioni/Prov. Aut.)
- È destinataria dei provvedimenti di cui al d.lgs. n. 159/2011 (art. 26, co. 12-bis)
- È autorizzata alla gestione delle case da gioco, ai sensi della legislazione vigente (art. 26, co. 12-sexies)
- Qualora non sia stata selezionata alcuna delle opzioni indicate ai punti precedenti, indicare se la società:
- È costituita in attuazione dell'art. 34 del regolamento CE n. 13/2013 - Gruppi d'Azione Locale (art. 4, co. 6)
- Ha per oggetto sociale prevalente la gestione di spazi fieristici e l'organizzazione di eventi fieristici (art. 4, co. 7)
- Ha per oggetto sociale prevalente la realizzazione e la gestione di impianti di trasporto a fune per la mobilità turistico-sportiva in aree montane (art. 4, co. 7)
- Ha per oggetto sociale prevalente la produzione di energia da fonti rinnovabili (art. 4, co. 7)
- Ha caratteristiche di spin off o di start up universitario, o analoghe a quelle degli enti di ricerca, ovvero gestisce aziende agricole con funzioni didattiche (art. 4, co. 8)
- Produce un servizio di interesse generale a rete (di cui all'art. 3-bis del d.l. 138/2011) fuori dall'ambito territoriale di riferimento, con affidamento dei servizi, in corso e nuovi, tramite procedure ad evidenza pubblica (art. 4, co. 9-bis)
- Produce beni e servizi strettamente necessari per il perseguimento delle finalità istituzionali dell'ente (art. 4, co. 1)
- Produce un servizio di interesse generale (art. 4, co. 2, lett. a)
- Progetta e realizza un'opera pubblica sulla base di un accordo di programma fra amministrazioni pubbliche (art. 4, co. 2, lett. b)
- Realizza e gestisce un'opera pubblica ovvero organizza e gestisce un servizio di interesse generale attraverso un contratto di partenariato pubblico/privato (art. 4, co. 2, lett. c)
- Produce beni o servizi strumentali all'ente o agli enti pubblici partecipanti o alla svolgimento delle loro funzioni (art. 4, co. 2, lett. d)
- Svolge servizi di committenza (art. 4, co. 2, lett. e)
- Valorizza il patrimonio immobiliare dell'amministrazione partecipante (art. 4, co. 3)

Indicare le motivazioni della riconducibilità o meno ai vincoli di scopo di cui al co. 1 o ad una delle attività di cui ai commi 2 e 3, anche con riferimento alle società che svolgono le attività di cui ai commi 6, 7, 8:

Si rinvia alla scheda del Piano di Razionalizzazione Periodica costituente l'allegato 1 alla deliberazione del Consiglio Comunale della Città di Torino.

(a): Inserire uno dei progressivi già indicati nelle schede di ricognizione (02.01; 02.02).

(b): Inserire la ragione sociale come indicata nelle schede di ricognizione (02.01; 02.02).

(c): Indicare il tipo di partecipazione distinguendo i casi in cui la società sia partecipata direttamente, indirettamente (tramite altra società/organismo), ovvero in parte direttamente e in parte indirettamente.

(d): Inserire l'attività come indicata nelle schede di ricognizione (02.01; 02.02).



**03. REQUISITI TESTO UNICO DELLE SOCIETÀ A PARTECIPAZIONE PUBBLICA**

03.02. Condizioni art. 20, co. 2

Progressivo società partecipata:  (a)

Denominazione società partecipata:  (b)

Tipo partecipazione:  (c)

Attività svolta:  (d)

Indicare i seguenti dati con riferimento all'esercizio 2017:

Numero medio dipendenti (a)	4.646,00
Numero amministratori	3
di cui nominati dall'Ente	3
Numero componenti organo di controllo	5
di cui nominati dall'Ente	5

Importi in euro

RISULTATO D'ESERCIZIO (g)	
2017	-32.608.880,00
2016	-66.586.883,00
2015	228.621,00
2014	2.190.913,00
2013	1.840.143,00

Importi in euro

Costo del personale (f)	214.182.000,00
Compensi amministratori	76.000,00
Compensi componenti organo di controllo	57.000,00

Importi in euro

FATTURATO	
2017	146.505.243,00
2016	148.227.200,00
2015	145.890.236,00
FATTURATO MEDIO	146.874.226,33

Sussistenza delle condizioni di cui all'art. 20, co. 2:

- La partecipazione societaria non rientra in alcuna delle categorie di cui all'art. 4 (art. 20, co. 2, lett. a)
- Società priva di dipendenti o con numero di amministratori superiore a quello dei dipendenti (art. 20, co. 2, lett. b)
- Svolgimento di attività analoghe o similari a quelle svolte da altre società partecipate o da enti pubblici strumentali (art. 20, co. 2, lett. c)

Indicare quali società/enti strumentali:

- Fatturato medio non superiore a 500.000 euro nel triennio precedente (art. 20, co. 2, lett. d e art. 26, co. 12-quinquies)
- Perdite in 4 dei 5 esercizi precedenti (per società che non gestiscono un servizio di interesse generale) (art. 20, co. 2, lett. e)
- Necessità di contenimento dei costi di funzionamento (art. 20, co. 2, lett. f)
- Necessità di aggregazione con altre società aventi ad oggetto le attività consentite all'art. 4 (art. 20, co. 2, lett. g)

Indicare le motivazioni della sussistenza o meno delle condizioni di cui ai punti precedenti:

Si rinvia alla scheda del Piano di Razionalizzazione Periodica costituente l'allegato 1 alla deliberazione del Consiglio Comunale della Città di Torino.

Azioni da intraprendere:

Mantenimento della partecipazione

(a): Inserire uno dei progressivi già indicati nelle schede di ricognizione (02.01; 02.02).

(b): Inserire la ragione sociale come indicata nelle schede di ricognizione (02.01; 02.02).

(c): Indicare il tipo di partecipazione distinguendo i casi in cui la società sia partecipata direttamente, indirettamente (tramite altra società/organismo), ovvero in parte direttamente e in parte indirettamente.

(d): Inserire l'attività svolta come indicata nelle schede di ricognizione (02.01; 02.02).

(e): Inserire il numero medio di dipendenti come da nota integrativa al bilancio.

(f): Inserire la voce B9 del Conto economico.

(g): Inserire il risultato d'esercizio al netto delle imposte.

**04. MANTENIMENTO SENZA INTERVENTI DI RAZIONALIZZAZIONE RISULTANTI DA PIANO DI REVISIONE STRAORDINARIA - RIEPILOGO**

Per ciascuna delle società sotto indicate si allega apposita scheda 03.01 Finalità attività - 03.02 Condizioni art.20 c.2

Progressivo <b>A</b>	Denominazione società <b>B</b>	Tipo di partecipazione <b>C</b>	Attività svolta <b>D</b>	% Quota di partecipazione <b>E</b>	Motivazioni della scelta <b>F</b>
Dir_2	Trattamento Rifiuti Metropolitan S.p.a.	Diretta	termovalorizzatore	18,36	La Società svolge un servizio strettamente necessario ai sensi dell'art. 4, co. 1 T.U.S.P. per il perseguimento delle finalità istituzionali dell'Ente trattandosi di servizio di interesse generale (art. 4, c.2 lett.a)
Dir_3	Finanziaria Città di Torino Holding S.p.a.	Diretta	gestione partecipazioni e gestione immobiliare	100,00	La Società svolge un servizio strettamente necessario ai sensi dell'art. 4, co. 1 T.U.S.P. per il perseguimento delle finalità istituzionali dell'Ente; la società svolge le attività indicate dall'art.4, c.2 lett.d).
Dir_5	AFC Torino S.p.a.	Diretta	gestione servizi cimiteriali	100,00	La Società svolge un servizio strettamente necessario ai sensi dell'art. 4, co. 1 T.U.S.P. per il perseguimento delle finalità istituzionali dell'Ente trattandosi di servizio di interesse generale (art. 4, c.2 lett.a)
Dir_6	Farmacie Comunali Torino S.p.a.	Diretta	gestione farmacie comunali	20,00	La Società svolge un servizio di interesse generale (art. 4, c.2 lett.a)
Dir_6	Società Riscossioni S.p.a.	Diretta	servizi inerenti liquidazione, accertamento e riscossione dei tributi e delle entrate patrimoniali	90,00	La Società svolge un'attività di autoproduzione di servizi strumentali all'ente rientrante nella categoria di servizi disciplinati dall'art. 4, c. 2, lett. d) del T.U.S.P.
Dir_12	Cartolarizzazione Città di Torino S.r.l.	Diretta	realizzazione di una o più operazioni di cartolarizzazione dei proventi derivanti dalla dismissione del patrimonio immobiliare del Comune di Torino, ai sensi dell'articolo 84 della Legge 27 dicembre 2002 n. 289	100,00	La partecipazione detenuta nella società in oggetto è legittimata ai sensi dell'art. 4 c.3 del T.U.S.P..

Dir_15	Infratrasporti.To S.r.l.	Diretta	Proprietà e gestione delle infrastrutture	100,00	La Società ha per oggetto la proprietà e la gestione di infrastrutture, nonché le attività di engineering, di progettazione, di costruzione e sviluppo di impianti, sistemi e infrastrutture, anche ferroviari, per i sistemi di trasporto delle persone e delle merci, sia pubblici che privati, nell'ambito di quanto previsto dalla normativa vigente per le società a totale partecipazione pubblica e pertanto si ritiene che l'attività svolta dalla stessa società rientri nella categoria "produzione di un servizio di interesse generale, ivi inclusa la realizzazione e la gestione delle reti e degli impianti funzionali ai servizi medesimi" di cui all'art. 4, c. 2, lett. a) del T.U.S.P.. La società svolge un servizio strettamente necessario ai sensi dell'art. 4, co. 1 T.U.S.P. per il perseguimento delle finalità istituzionali dell'Ente.
Dir_16 Ind_25	5T S.r.l.	sia diretta che indiretta	prestazioni di servizi inerenti la mobilità e l'infomobilità, progettazione e realizzazione e gestione sistemi ITS	65,00	La Società svolge un'attività di produzione di servizi attinenti alla mobilità locale rientranti nella categoria di servizi di interesse generale di cui all'art.4, c.2, lett. a) T.U.S.P.. La società svolge un servizio strettamente necessario ai sensi dell'art. 4, co. 1 T.U.S.P. per il perseguimento delle finalità istituzionali dell'Ente.
Dir_17 Ind_9	Società Metropolitana Acque Torino S.p.A.	sia diretta che indiretta	gestione del servizio idrico integrato	64,736	La società ha per oggetto l'esercizio delle attività che concorrono a formare il servizio idrico integrato come definito dall'art.4 lettera f) della legge 5.1.1994 n. 36.Si tratta di servizio di interesse generale ai sensi dell'art.4 c.2 lett. a) e la partecipazione è strettamente necessaria per le finalità istituzionali dell'Ente.
Dir_18	Virtual Reality & Multi Media Park S.p.A." in liquidazione	Diretta	Produzione e distribuzione cinematografica televisiva, teatrale e pubblicitaria	76,52	Società in liquidazione
Dir_19	ICARUS - Società Consortile per Azioni in liquidazione	Diretta	gestione centro multifunzionale spaziale	15,30	Società in liquidazione
Dir_20	Azienda Trasporti e Mobilità S.p.A. in liquidazione	Diretta	Gestione mobilità aree urbane ed extraurbane del comune di Alessandria	4,52	Società fallita

Dir_21	Pracatnat S.c.p.a. in liquidazione	Diretta	gestione di servizi educativi e formativi, culturali, sociali, ricettivi, con particolare riguardo all'ambiente, alla montagna e al turismo sostenibile	17,11	Società fallita
Ind_6	Torino Nuova Economia S.p.a.	Indiretta	acquisto, realizzazione, finanziamento, gestione, in via diretta o indiretta, e la dismissione di immobili per l'attuazione di progetti e programmi di valorizzazione e riqualificazione urbana di interesse Regionale	48,86	La società svolge un'attività coerente con le finalità istituzionali dell'Ente e che la sua attività rientri nella categoria di autoproduzione di servizi strumentali disciplinata dall'art. 4, c. 2, lett. d) del T.U.S.P..
Ind_7	Gruppo Torinese Trasporti S.p.a.	Indiretta	gestione di servizi urbani ed extraurbani di trasporto di persone e merci su strada, ferrovia, linee metropolitane anche sotterranee, e più in generale ad impianto fisso	100,00	La società svolge un'attività di produzione di servizi attinenti alla mobilità locale rientranti nella categoria di servizi di interesse generale di cui all'art. 4, c. 2, lett. a) T.U.S.P. La società svolge un servizio strettamente necessario ai sensi dell'art. 4 co. 1 T.U.S.P. per il perseguimento delle finalità istituzionali dell'Ente.
Ind_10	Azienda Multiservizi Igiene Ambientale Torino S.p.a.	Indiretta	gestione sei servizi preordinati alla tutela, conservazione, valorizzazione della qualità ambientale, senza vincoli di territorialità	20,00	La società ha per oggetto l'attività di gestione dei servizi preordinati alla tutela, conservazione, valorizzazione della qualità ambientale, senza vincoli di territorialità; la società svolge un'attività di produzione di servizi di interesse generale rientranti nell'art. 4 c.2, lett. a).



Ind_11	Iren S.p.a.	Indiretta	opera nei settori dell'energia elettrica, del gas, dell'energia termica per teleriscaldamento, della gestione dei servizi idrici integrati, dei servizi ambientali, e dei servizi tecnologici.	16,65	La società svolge un'attività di produzione di servizi rientranti nella categoria di servizi di interesse generale di cui all'art. 4, c. 2, lett. a) T.U.S.P.. In ogni caso è società quotata su mercati regolamentati ed in ogni caso esclusa dalla revisione straordinaria.
Ind_13	Car City Club S.r.l.	Indiretta	progettazione e gestione di servizi per mobilità complementari al trasporto pubblico locale e volti a promuovere i trasporti di persone in forma collettiva in base ai modelli car sharing e car pooling	67,00	Si tratta di una società partecipata da "GTT S.p.A." a sua volta controllata indirettamente, in modo totalitario (non in house), dalla Città di Torino. Poiché in merito a GTT si è operata la valutazione di non dismettere la partecipazione, si ritiene che l'esito della revisione condotta debba conformarsi a quello indicato in relazione a "GTT S.p.A.".
Ind_14	Ca.nova S.p.a.	Indiretta	erogazione servizi urbani, suburbani ed extra urbani di trasporto passeggeri	59,34	Si tratta di una società partecipata da "GTT S.p.A." a sua volta controllata indirettamente, in modo totalitario (non in house), dalla Città di Torino. Poiché in merito a GTT si è operata la valutazione di non dismettere la partecipazione, si ritiene che l'esito della revisione condotta debba conformarsi a quello indicato in relazione a "GTT S.p.A.".
Ind_15	Meccanica Moretta S.r.l. in liquidazione	Indiretta	costruzione e/riparazione di materiale ferroviario e/o tranviario	100,00	Si tratta di una società partecipata da "GTT S.p.A." a sua volta controllata indirettamente, in modo totalitario (non in house), dalla Città di Torino. Poiché in merito a GTT si è operata la valutazione di non dismettere la partecipazione, si ritiene che l'esito della revisione condotta debba conformarsi a quello indicato in relazione a "GTT S.p.A.".
Ind_16	Torino Parcheggi S.r.l. in liquidazione	Indiretta	gestione di servizi attinenti alla sosta a pagamento su suolo pubblico e su strutture dedicate per il Comune di Torino	100,00	Si tratta di una società partecipata da "GTT S.p.A." a sua volta controllata indirettamente, in modo totalitario (non in house), dalla Città di Torino. Poiché in merito a GTT si è operata la valutazione di non dismettere la partecipazione, si ritiene che l'esito della revisione condotta debba conformarsi a quello indicato in relazione a "GTT S.p.A.".
Ind_17	Millerivoli S.r.l. in liquidazione	Indiretta	gestione parcheggi in soprasuolo e sottosuolo	40,00	Si tratta di una società partecipata da "GTT S.p.A." a sua volta controllata indirettamente, in modo totalitario (non in house), dalla Città di Torino. Poiché in merito a GTT si è operata la valutazione di non dismettere la partecipazione, si ritiene che l'esito della revisione condotta debba conformarsi a quello indicato in relazione a "GTT S.p.A.".

Ind_18	Extrato S.c.a.r.l.	Indiretta	gara o affidamento di servizi di trasporto pubblico locale	38,50	Si tratta di una società partecipata da "GTT S.p.A." a sua volta controllata indirettamente, in modo totalitario (non in house), dalla Città di Torino. Poiché in merito a GTT si è operata la valutazione di non dismettere la partecipazione, si ritiene che l'esito della revisione condotta debba conformarsi a quello indicato in relazione a "GTT S.p.A."
Ind_19	Bus Company S.r.l.	Indiretta	gestione del trasporto urbano ed extra urbano	30,00	Si tratta di una società partecipata da "GTT S.p.A." a sua volta controllata indirettamente, in modo totalitario (non in house), dalla Città di Torino. Poiché in merito a GTT si è operata la valutazione di non dismettere la partecipazione, si ritiene che l'esito della revisione condotta debba conformarsi a quello indicato in relazione a "GTT S.p.A."
Ind_20	Nos Nord Ovest Servizi S.p.a.	Indiretta	assunzione di partecipazioni in società ed imprese che hanno per oggetto l'esercizio diretto o indiretto di attività di igiene urbana, di mobilità e di ciclo idrico integrato e di energia	15,00	Si tratta di una società partecipata da "GTT S.p.A." a sua volta controllata indirettamente, in modo totalitario (non in house), dalla Città di Torino. Poiché in merito a GTT si è operata la valutazione di non dismettere la partecipazione, si ritiene che l'esito della revisione condotta debba conformarsi a quello indicato in relazione a "GTT S.p.A."
Ind_21	TPL Linea S.r.l.	Indiretta	gestione trasporto pubblico di persone in proprio o per conto terzi	12,24	Si tratta di una società partecipata da "GTT S.p.A." a sua volta controllata indirettamente, in modo totalitario (non in house), dalla Città di Torino. Poiché in merito a GTT si è operata la valutazione di non dismettere la partecipazione, si ritiene che l'esito della revisione condotta debba conformarsi a quello indicato in relazione a "GTT S.p.A."
Ind_22	Scat- società consortile Alessandrina Trasporti a r.l.	Indiretta	servizio trasporto pubblico locale	5,84	Si tratta di una società partecipata da "GTT S.p.A." a sua volta controllata indirettamente, in modo totalitario (non in house), dalla Città di Torino. Poiché in merito a GTT si è operata la valutazione di non dismettere la partecipazione, si ritiene che l'esito della revisione condotta debba conformarsi a quello indicato in relazione a "GTT S.p.A."
Ind_23	APAM Esercizio S.p.a.	Indiretta	servizio trasporto pubblico locale	0,49	Si tratta di una società partecipata da "GTT S.p.A." a sua volta controllata indirettamente, in modo totalitario (non in house), dalla Città di Torino. Poiché in merito a GTT si è operata la valutazione di non dismettere la partecipazione, si ritiene che l'esito della revisione condotta debba conformarsi a quello indicato in relazione a "GTT S.p.A."
Ind_24	ATC Esercizio S.p.a.	Indiretta	servizio trasporto pubblico locale	0,10	Si tratta di una società partecipata da "GTT S.p.A." a sua volta controllata indirettamente, in modo totalitario (non in house), dalla Città di Torino. Poiché in merito a GTT si è operata la valutazione di non dismettere la partecipazione, si ritiene che l'esito della revisione condotta debba conformarsi a quello indicato in relazione a "GTT S.p.A."



**05. AZIONI DI RAZIONALIZZAZIONE RISULTANTI DAL PIANO DI REVISIONE STRAORDINARIA 2017 - RIEPILOGO**

(per l'aggiornamento sulle misure di razionalizzazione/alienazione realizzate, si rinvia alle singole schede dell'Allegato 1 alla deliberazione C.C. avente ad oggetto la Razionalizzazione Periodica 2018)

Azione di razionalizzazione	Progressivo	Denominazione società	% Quota di partecipazione	Tempi di realizzazione degli interventi	Indicare se l'Amministrazione detiene una partecipazione di controllo ex art.2359 c.s.
	Dir_1	Istituto per le piante da legno e l'ambiente I.P.L.A. Società per azioni	1,16	Art. 24 c. 4 T.U.S.P.	NO
	Dir_4	Finpiemonte S.p.a.	0,101	Art. 24 c. 4 T.U.S.P.	NO
	Dir_8	Parco Scientifico Teconologico per l'Ambiente - Environment Park Torino S.p.a.	24,53	Art. 24 c. 4 T.U.S.P.	NO
	Dir_9	13p S.c.p.A.	16,66	Art. 24 c. 4 T.U.S.P.	NO
	Dir_10	213T S.c.p.a.r.l.	25,00	Art. 24 c. 4 T.U.S.P.	NO
	Dir_11	Centro Agro-Alimentare Torino S.c.p.A.	92,96	Art. 24 c. 4 T.U.S.P.	SI
	Dir_13	Centro Estero per l'Internazionalizzazione e S.c.p.A.	3,09	Art. 24 c. 4 T.U.S.P.	NO
Cessione/Alienazione quote	Ind_1	BANCA POPOLARE ETICA - Società cooperativa per azioni	0,0942	Art. 24 c. 4 T.U.S.P.	NO
	Ind_2	Finanziaria Centrale del Latte di Torino S.p.A.	20,00	Art. 24 c. 4 T.U.S.P.	NO



Ind_3	Finpiemonte Partecipazioni S.p.a.	0,465	Art. 24 c. 4 T.U.S.P.	NO
Ind_4	Finanziaria Sviluppo Utilities S.r.l	50,00	Art. 24 c. 4 T.U.S.P.	NO
Ind_5	Agenzia di Pollenzo S.p.A.	3,904	Art. 24 c. 4 T.U.S.P.	NO
Ind_8	Società Azionaria Gestione Aeroporto Torino S.p.a.	10,00	Art. 24 c. 4 T.U.S.P.	NO
Ind_12	Autostrada Albenga Garessio Ceva S.p.a.	6,08	Art. 24 c. 4 T.U.S.P.	NO