



CITTA' DI TORINO

DIREZIONE TERRITORIO E AMBIENTE
AREA AMBIENTE
Servizio Tutela Animali

AREE IN CUI SI POSSONO SOMMINISTRARE GRANAGLIE AI PICCIONI

- A 250 METRI DA**
- OSPEDALI**
- CASE DI CURA**
- SCUOLE PER L'INFANZIA E PRIMARIE**
- AREE GIOCHI BIMBI.**

Elaborazioni cartografiche
a cura dell'Ufficio Cartografia Numerica
Servizio Catasto Comunale
Direzione di Staff Tributi, Catasto e Suolo Pubblico

PLANIMETRIA DI SINTESI

Scala 1:25000



Planimetria derivata dalla carta tecnica della Città di Torino
Le strade sono state raggruppate in 8 categorie di larghezza,
mantenimento di base nella posizione reale.

larghezza reale	larghezza di rappresentazione
inferiore a 10 m comprese le vie a fondo cieco nella zona urbana	15 m.
inferiore a 10 m. non a fondo cieco (zona urbana)	20 m.
da 11 a 13 m.	25 m.
da 14 a 16 m.	30 m.
da 17 a 20 m.	35 m.
da 21 a 25 m.	40 m.
da 26 a 40 m.	50 m.
da 41 a 55 m.	60 m.
oltre 55 m.	70 m.

Aggiornamento carta base: 01/03/2011 - Elaborazioni tecniche ottobre 2014
Copyright CNM di Torino - M&I 01/01/2011

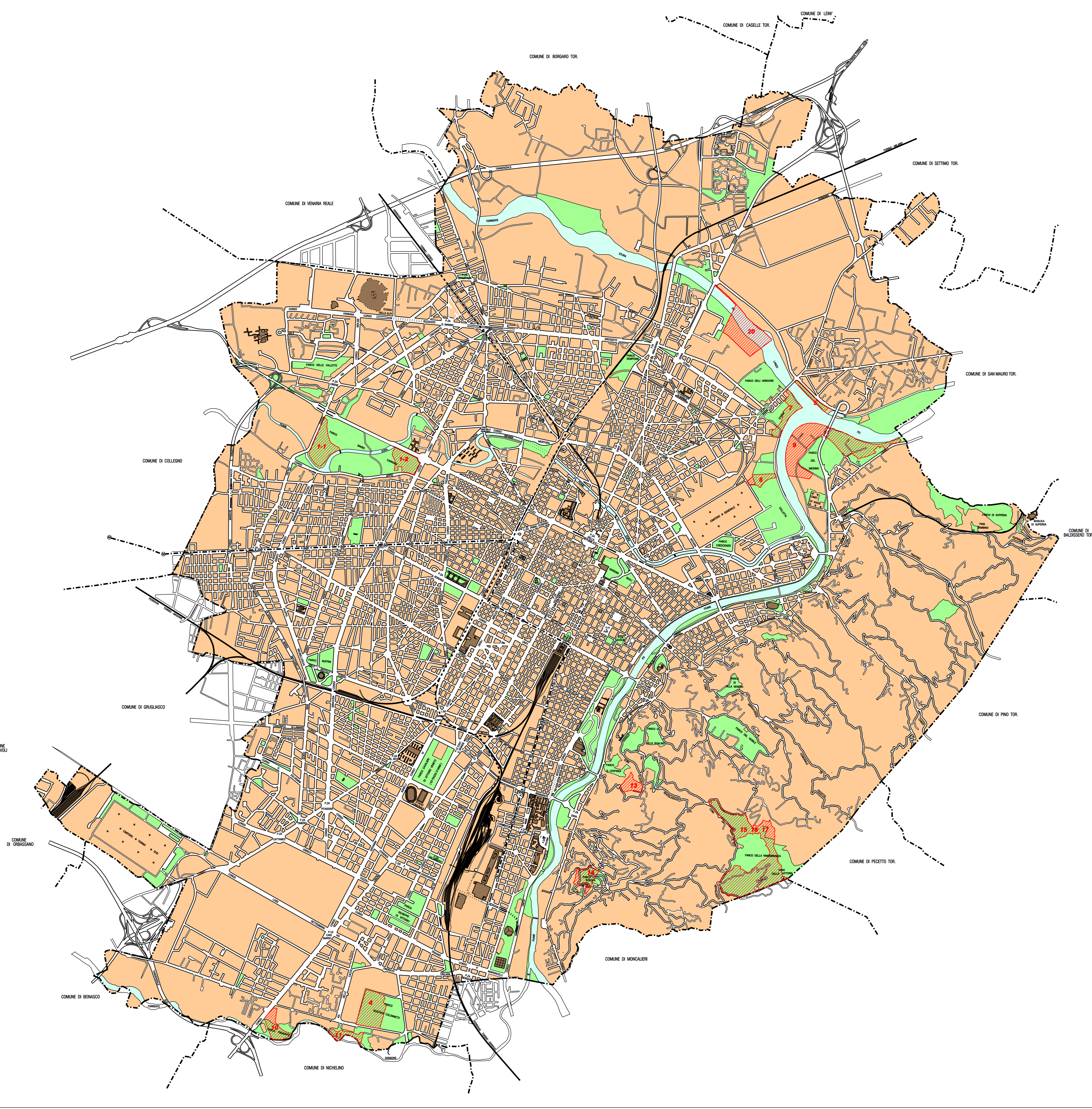

1. Parco della Pellerina - C.so Appio Claudio, via Pietro Cossa, Corso Regina Margherita, Corso Lecce:
1_1) Area compresa tra via Pietro Cossa (Ovest), ansa della Dora Sud Est e Sud Ovest e una linea immaginaria che va dal ponte sulla Dora in via Pietro Cossa in senso Sud Est / Nord Ovest.
1_2) Area su Corso Regina, normalmente riservata ai Circhi.
4. Parco Colonnetti - Via Artom/Via Vigliani-Str. Castello di Miraffiori Limitatamente angolo Sud Ovest.
5. Lungo Stura Lazio dal Ponte Amedeo VIII al Ponte Diga.
7. Parco della Confluenza di Piazza Sofia Confluenza tra i fiumi Po e Stura, a est di Piazza Sofia fino al Canale Regio Parco e a nord fino al Ponte Amedeo VIII.
8. Parco Colletta - L.go Dora Colletta/Via Carcano. Nel rispetto delle aree giochi bimbi.
9. Parco del Meisino - Via Agudio/Ponte Sassi-C.so Casale/Str. Del Meisino.
10. Parco Piemonte - C.so Unione Sovietica/Sangone Verso il Sangone.
11. Parco Sangone - Strada Castello di Miraffiori. Tranne lato via Artom.
13. Parco di San Vito - Str. San Vito, 185; area Sud.
14. Parco Europa - Cavoretto, verso Corso Moncalieri.
15. Parco della Maddalena.
16. Parco della Rimembranza - Colle della Maddalena. Escludendo area giochi.
17. Parco delle Repubbliche Partigiane Piemontesi - Str. San Vito/Revigliasco.
- * 18. Parco di Superga - Str. Comunale di Superga (per la parte di competenza del Comune di Torino).
- * 19. Parco della Panoramica - Str. dei Coll, da Superga (per la parte di competenza del Comune di Torino)
20. Sponde T. Stura di Lanzo tra Str. Basse di Stura e Str. Dell'Arrivore

* Aree non definite sulla mappa