

Prot. n. 65892 T.12 C.06

trasmessa a mezzo DOQUI

Torino, 16/06/2021

Struttura mittente: UA3

Al DIPARTIMENTO AMBIENTE E VIGILANZA
AMBIENTALE
Valutazioni Ambientali – Nucleo VAS e VIA
Corso Inghilterra n. 7 – 10138 TORINO
Trasmissione Via Doqui

via mail a

pierfranco.ariano@cittametropolitana.torino.it

p.c. Direzione Coordinamento Viabilità – Viabilità 1
Ufficio Concessioni Stradali
Responsabile Geom. Daniele Calavita
daniele.calavita@cittametropolitana.torino.it

OGGETTO: Studio Unitario d'Ambito – Ambiti 2.8/2 Corso Romania Est (Parte) e 3.4 Cascinette Est (Parte) – e del Piano Esecutivo Convenzionato SubAmbito 1 nel Comune di Torino.

Fase di Valutazione della procedura di VAS di competenza del Comune di Torino.

Trasmissione parere di competenza.

In riscontro alle osservazioni di competenza richieste per la fase di valutazione della procedura di VAS in oggetto, da formulare entro il giorno 03/08/2021 all'Autorità Competente,

Figura 3 - Inquadramento Infrastrutturale

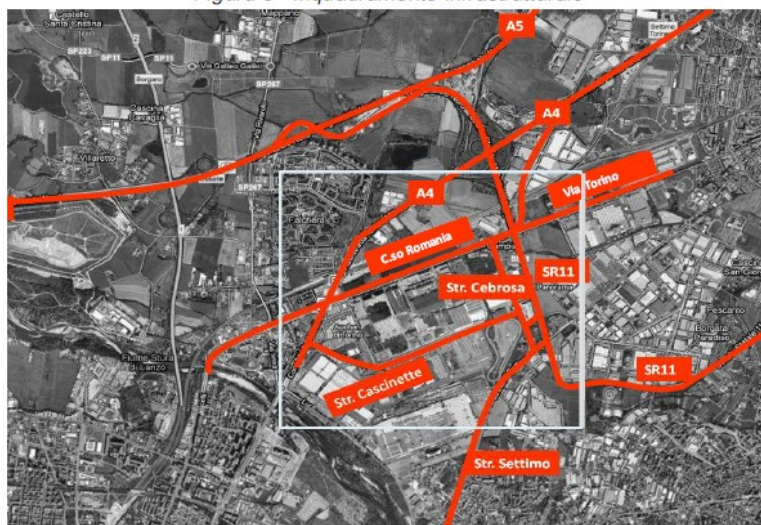

questa Direzione, rappresenta che l'intervento in oggetto, non interessa direttamente la viabilità di proprietà e gestione della Città Metropolitana di Torino (figg. 1 e 2).

Nello specifico la viabilità analizzata riguarda quella inerente lo Studio Unitario d'Ambito (fig. 1 e 2) non ricadente o confluyente direttamente nella viabilità in proprietà e gestione alla Città Metropolitana di Torino.

Pur tuttavia in occasione del richiesto parere inerente il Sub Ambito 1 e facente anche parte del suddetto studio unitario d'ambito, ci si è espressi con nota prot. n. 27173 del 04.03.2021, in merito alla viabilità generale e in particolare sulle possibili influenze sulla viabilità provinciale esistente e in previsione.

A tal fine e per pronta evidenza si allega la nota sopra richiamata e se ne conferma la validità.

Fig. 1 Area Localizzazione interventi Studio Unitario d'Ambito (28/2; 3.4 e Sub Ambito 1)



Tavola illustrativa da tavola di azionamento di P.R.G. - variante 322

Fig. 2 Viabilità Area Studio Unitario d'Ambito

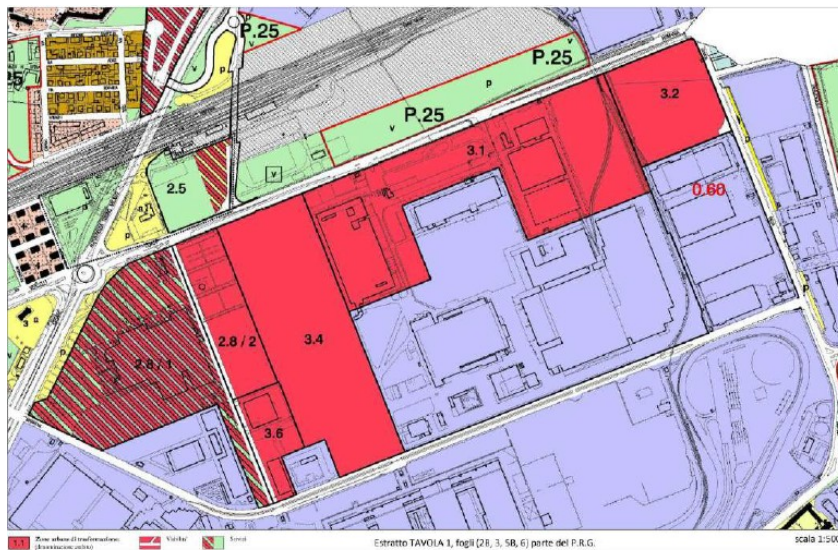
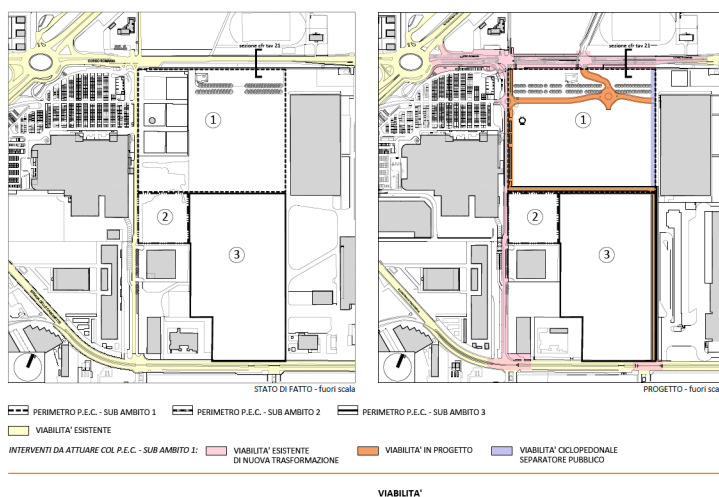
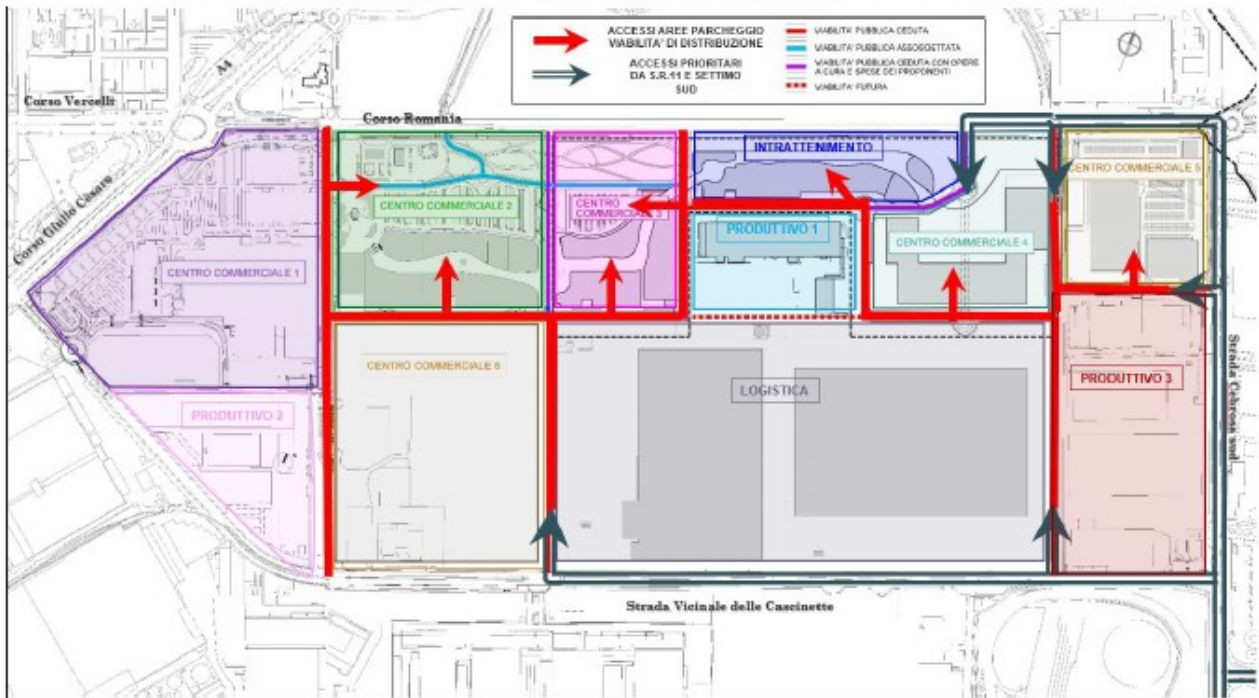

Fig. 3 Viabilità area complessiva di intervento

Figura 11 - Accessi prioritari per chi proviene da S.R. 11 e Settimo sud



Quanto sopra evidenziato è stato valutato esclusivamente per quanto di competenza, a tal fine sono fatti salvi pareri o valutazioni diverse espressi dai servizi o enti territorialmente competenti.

Per maggiori informazioni di carattere tecnico ed amministrativo si prega di fare riferimento all'Arch. Roberto Falvo, funzionario di questa Direzione: tel. 011/8616124 – roberto.falvo@cittametropolitana.torino.it

Distinti saluti.

Il Dirigente
ing. Matteo TIZZANI
firmato digitalmente

MT/fr